



LEGENDA:

-  LUMINÁRIA DE LED COM RELÉ FOTOELÉTRICO
-  POSTE DE CONCRETO 9,00 METROS/DT

NOTA 01:

- OS POSTES DOS PONTOS 01 AO 20, SERÃO DE 9,0 METROS, TODOS EQUIPADOS COM LUMINÁRIA DE LED E RELÉ FOTOELÉTRICO
- O FINAL DA REDE ORNAMENTAL DEVE SER ATERRADO COM HASTE COBERADA, ALÉM DO BASE DO POSTE FEITA DE CONCRETO.
- OS POSTES FICARÃO COM DISTÂNCIA DE 25M UM DO OUTRO

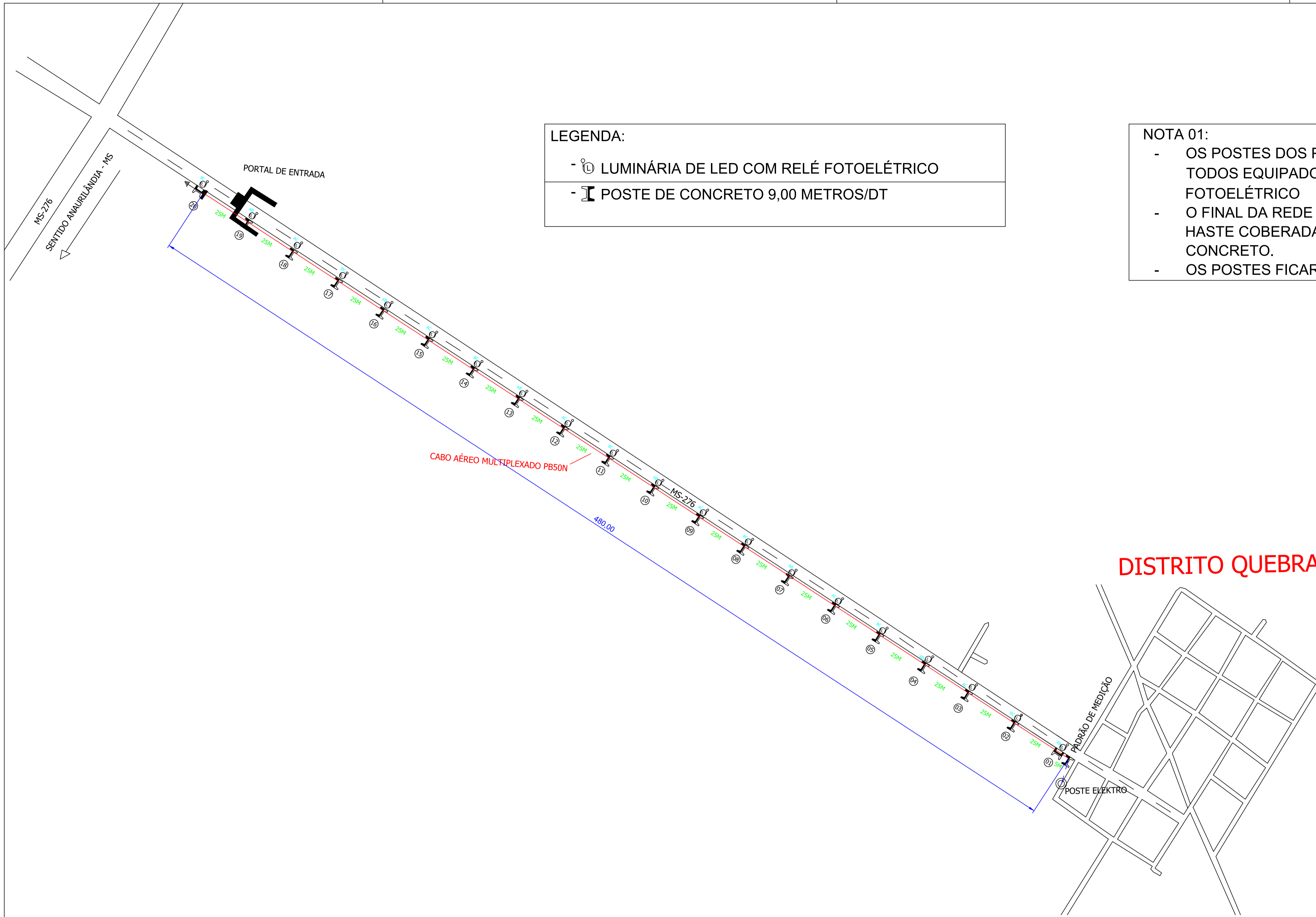

DISTRITO QUEBRACHO

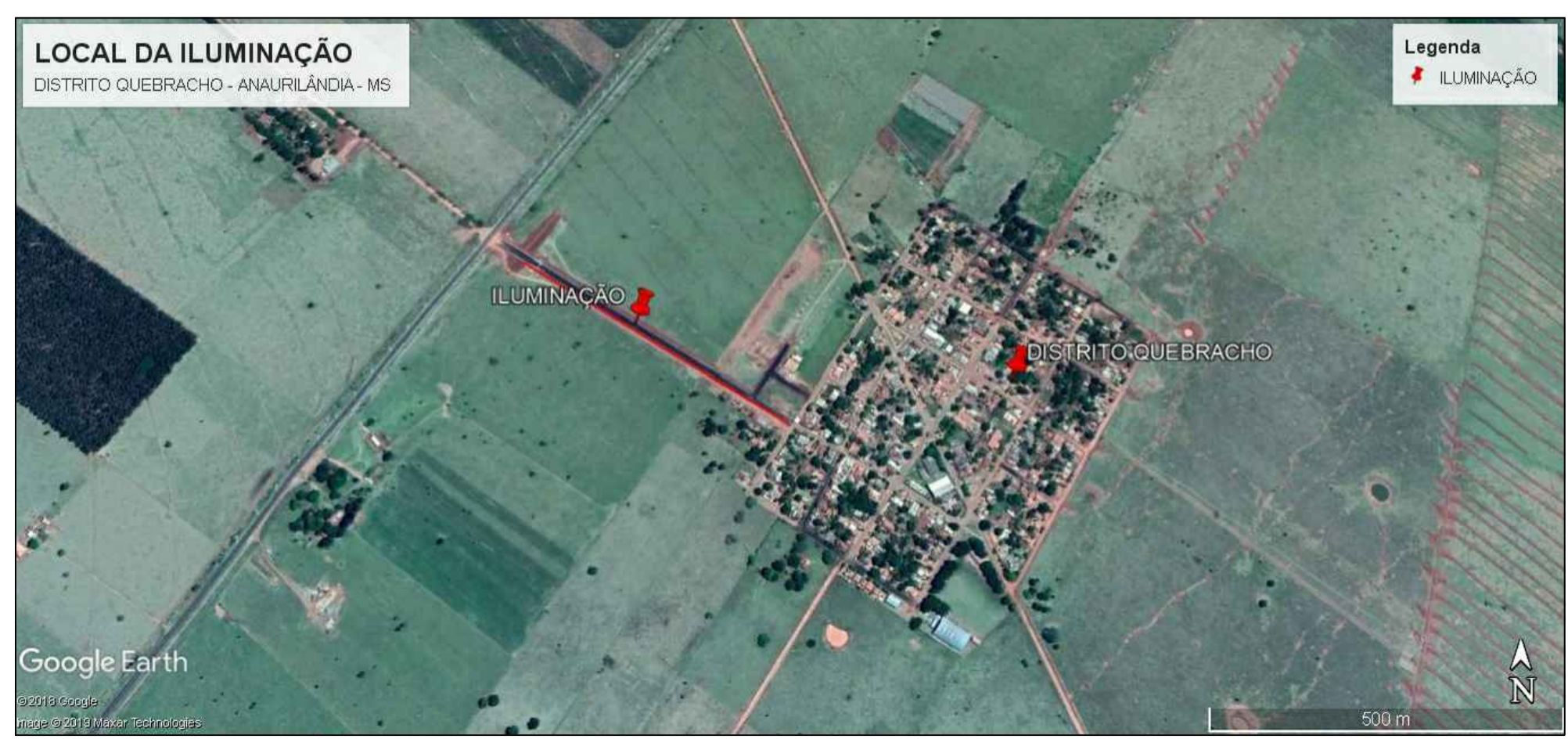
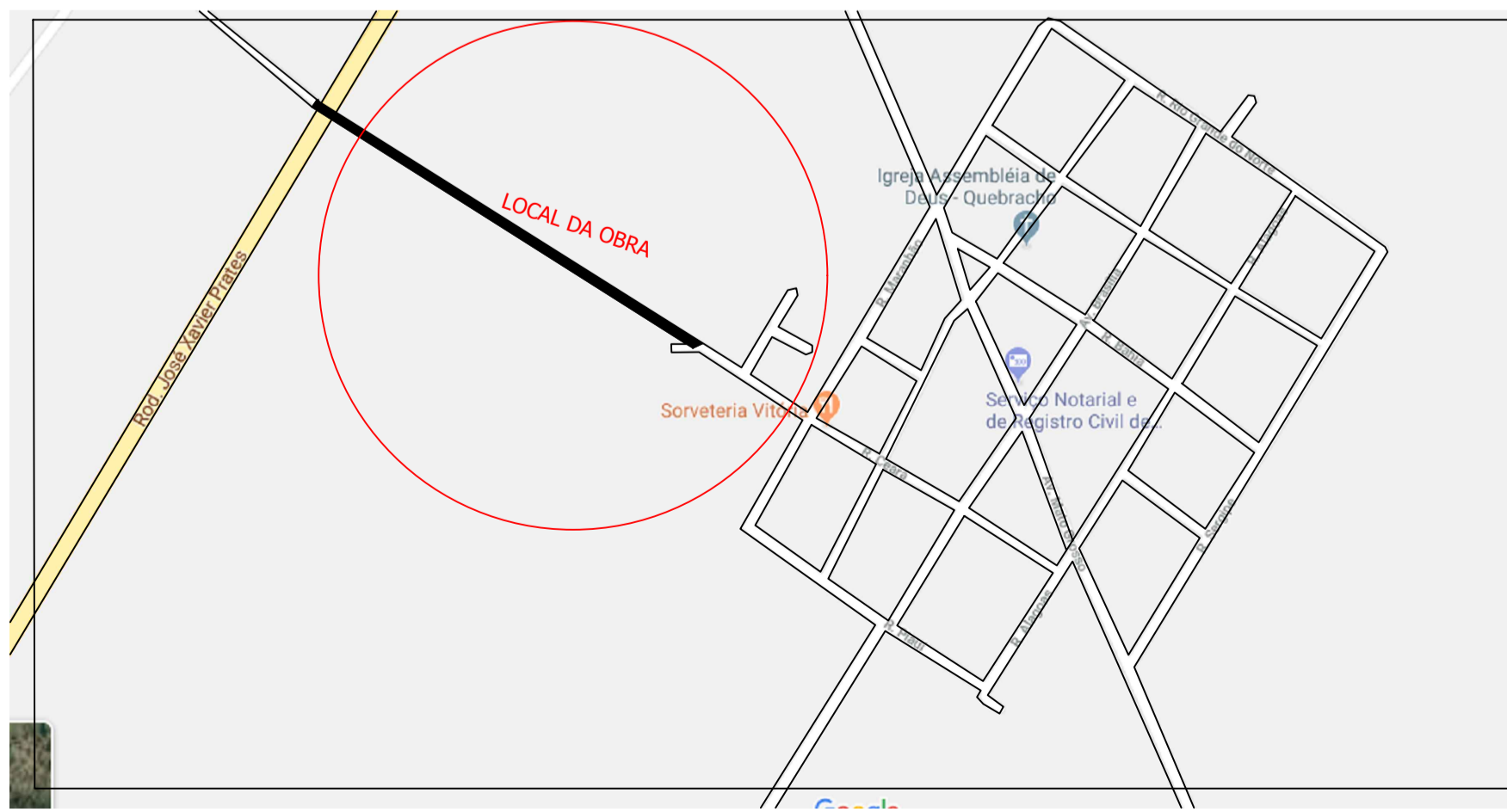

GOVERNO DE TRANSFORMAÇÃO

Prefeitura Municipal de Anaurilândia - MS.

PROJETO DE ILUMINAÇÃO
Projeto de Iluminação Ornamental da entrada Distrito Quebracho

DATA 09/03/2020	ESCALA Indicada	FOLHA Única	ART: 1320200021958
PROPRIETÁRIO Prefeitura Municipal de Anaurilândia/MS		CNPJ: 03.575.727/0001-95	
LOCAL Prolong. Rua Ceará	BAIRRO Centro	CEP: 79770-000	

CIDADE
Distrito Quebracho em Anaurilândia/MS

SITUAÇÃO s/ ESCALA



ÁREA

Iluminação Pública de Led..... 20 uni.

APROVAÇÃO

MUNICÍPIO DE ANAURILÂNDIA-MS
PREFEITO MUNICIPAL
Edson Stefano Takazono

AUTOR DO PROJETO RESP. TÉCNICO
Maycon Douglas Nagai
ENGENHEIRO CIVIL, CREA/MS: 35225