

- LEGENDA:
- TUBO PVC ESGOTO PREDIAL DN 40 mm
 - TUBO PVC ESGOTO PREDIAL DN 75 mm
 - TUBO PVC ESGOTO PREDIAL DN 100 mm
 - CI CAIXA DE INSPEÇÃO EM ALVENARIA COM TAMPA DE CONCRETO E=7CM, DIMENSÕES: (60X60X60) CM
 - CAIXA SIFONADA COM GRELHA, PVC, DN 150X185X75 MM, JUNTA ELÁSTICA

1 PLANTA SANITÁRIA
ESCALA 1:50

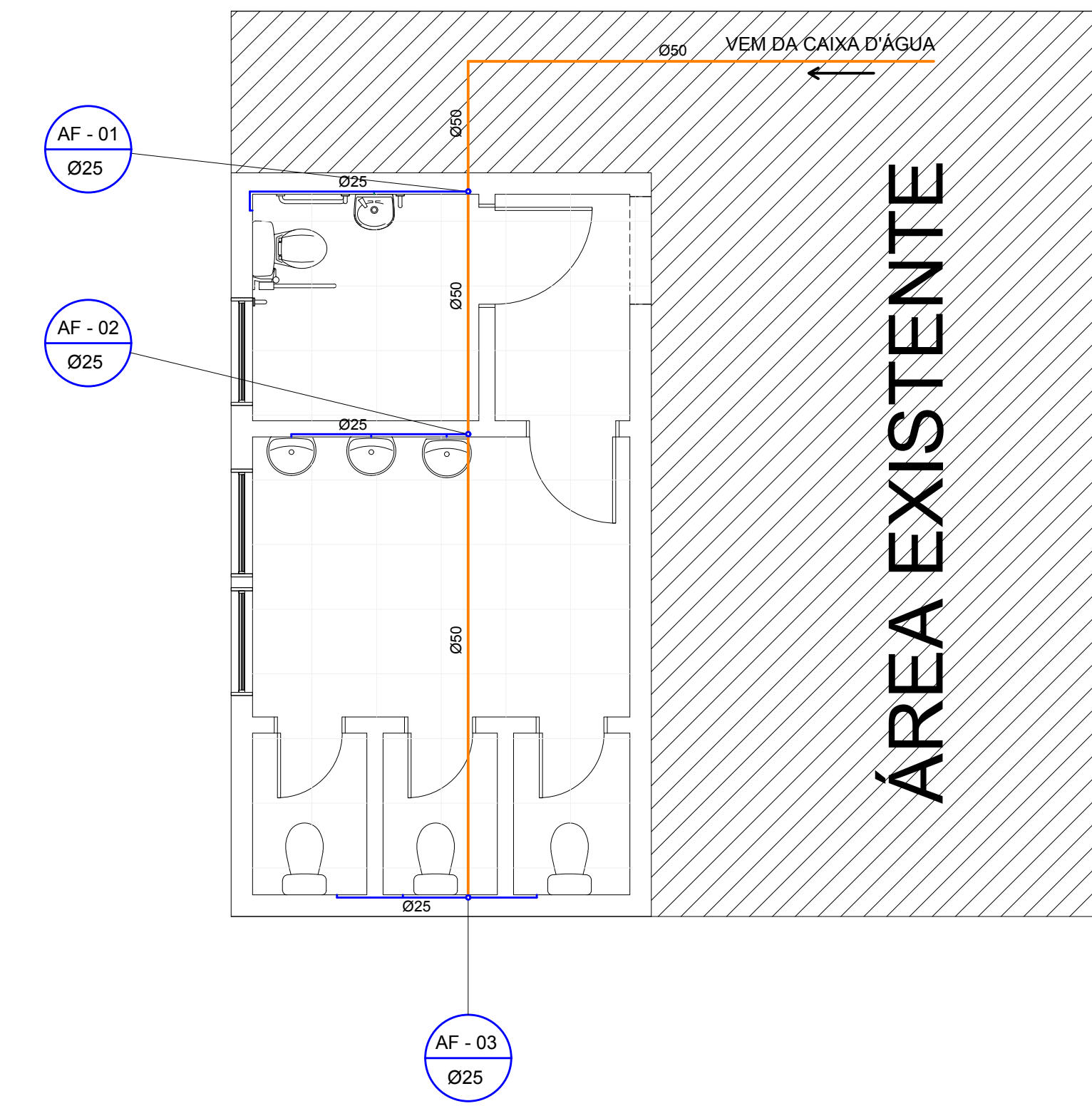

- LEGENDA:
- TUBO PVC AGUA FRIA DN 25 mm
 - TUBO PVC AGUA FRIA DN 50 mm
 - AF - 00 COLUNA DE ÁGUA FRIA DN 25 mm

2 PLANTA HIDRÁULICA
ESCALA 1:50

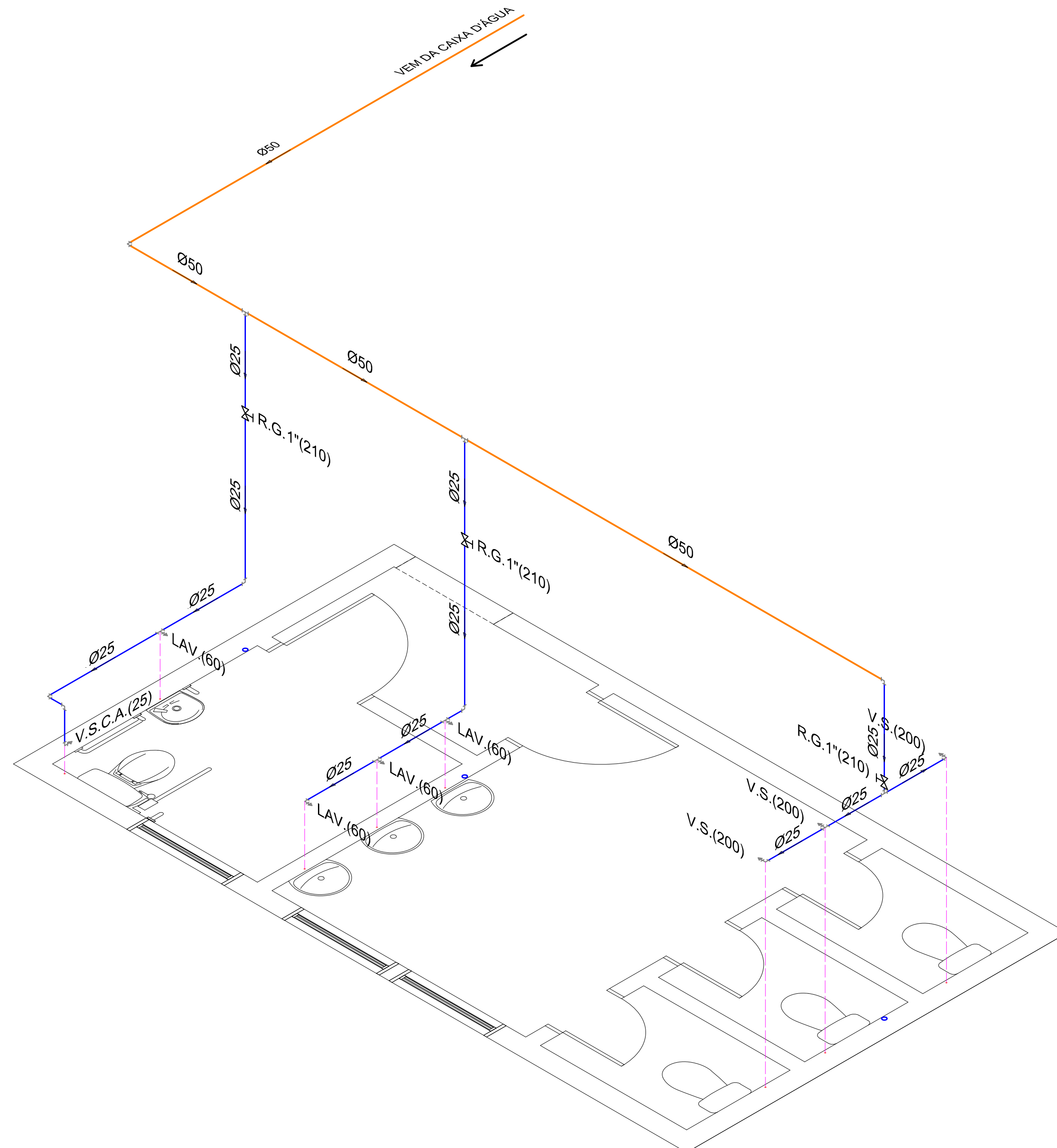

- LEGENDA:
- TUBO PVC AGUA FRIA DN 25 mm
 - TUBO PVC AGUA FRIA DN 25 mm
 - TUBO PVC AGUA FRIA DN 50 mm
 - V.S. VASO SANITÁRIO COM CX DE DESCARGA
 - V.S.C.A. VASO SANITÁRIO COM CX ACOPLADA
 - LAV. LAVATÓRIO
 - REGISTRO DE GAVETA 1"
 - () NÍVEL DA PEÇA DE UTILIZAÇÃO OU REGISTRO

3 ISOMÉTRICO
ESCALA 1:25



GOVERNO DE TRANSFORMAÇÃO

Prefeitura Municipal de Anaurilândia - MS.

PROJETO HIDROSSANITÁRIO
Creche Distrito de Vila Quebracho

REVISÃO Dezembro/2019	ESCALA Indicada	FOLHA 1-1	ART: 1320200005748
PROPRIETÁRIO Município de Anaurilândia - MS		CNPJ 03.575.727/0001-95	
LOCAL Rua Alagoas	QUADRA/LOTE/BAIRRO 08 / 01 / Centro	CEP 79770-000	
CIDADE Distrito de Vila Quebracho - Anaurilândia - MS			DATA Dezembro/2019

Projetista: Golam Pereyra

SITUAÇÃO SEESCALA

MUNICÍPIO DE ANAURILÂNDIA-MS
 PREFEITO MUNICIPAL
 Edison Stefano Takazono

QUADRO DE ÁREAS

EXISTENTE:.....	297,37m²
AMPLIAÇÃO:.....	26,81m²
TERRENO:.....	1.575,00m²
LIVRE:.....	1.250,72m²
TOTAL CONSTRUÍDA:.....	324,28m²

SECRETARIA DE OBRAS
 VIAÇÃO E SERVIÇOS URBANOS
AUTOR DO PROJETO RESP. TÉCNICO
 Golam Pereyra
 Engenheiro Civil - CREA/MS 18718

APROVAÇÃO