

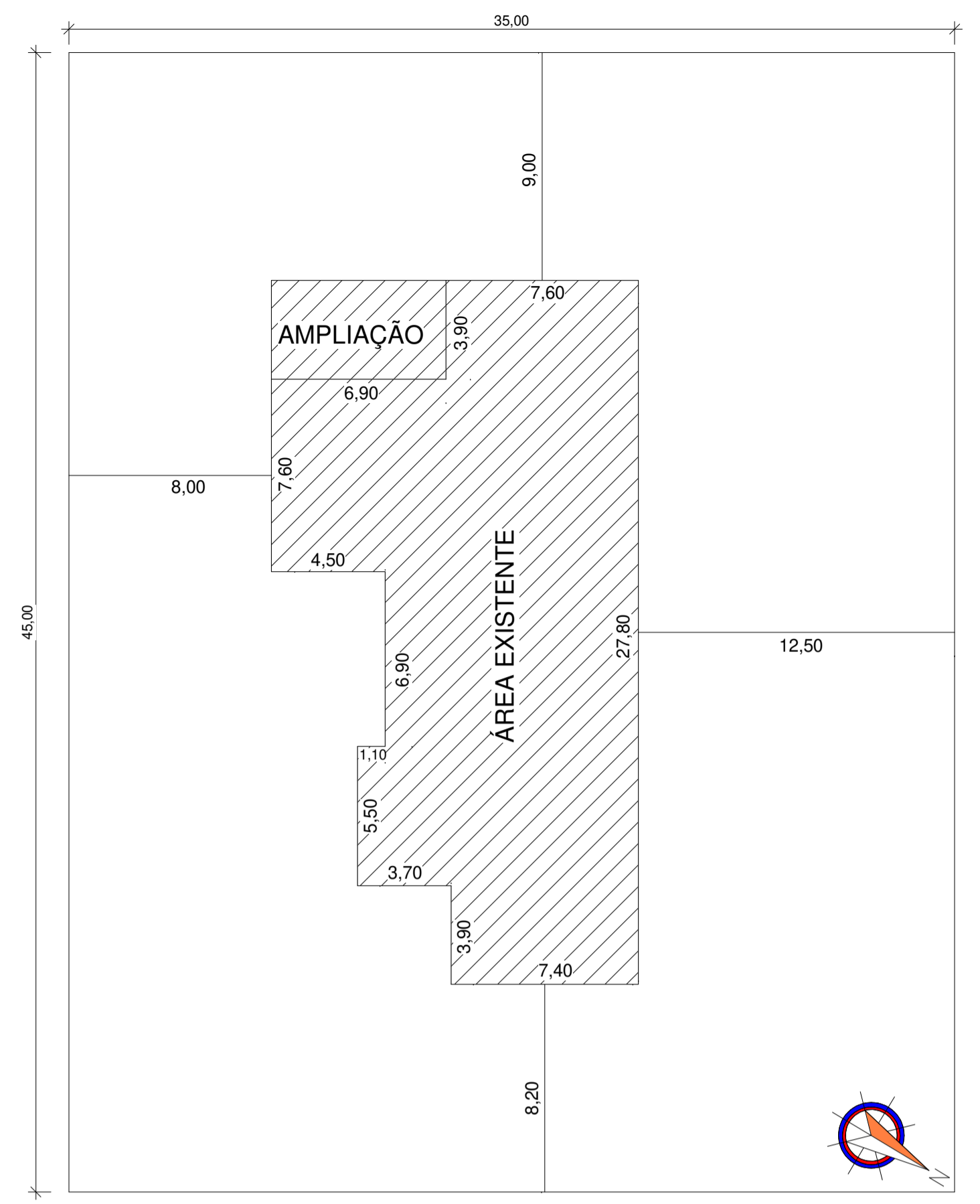

1 PLANTA BAIXA
ESCALA 1:50

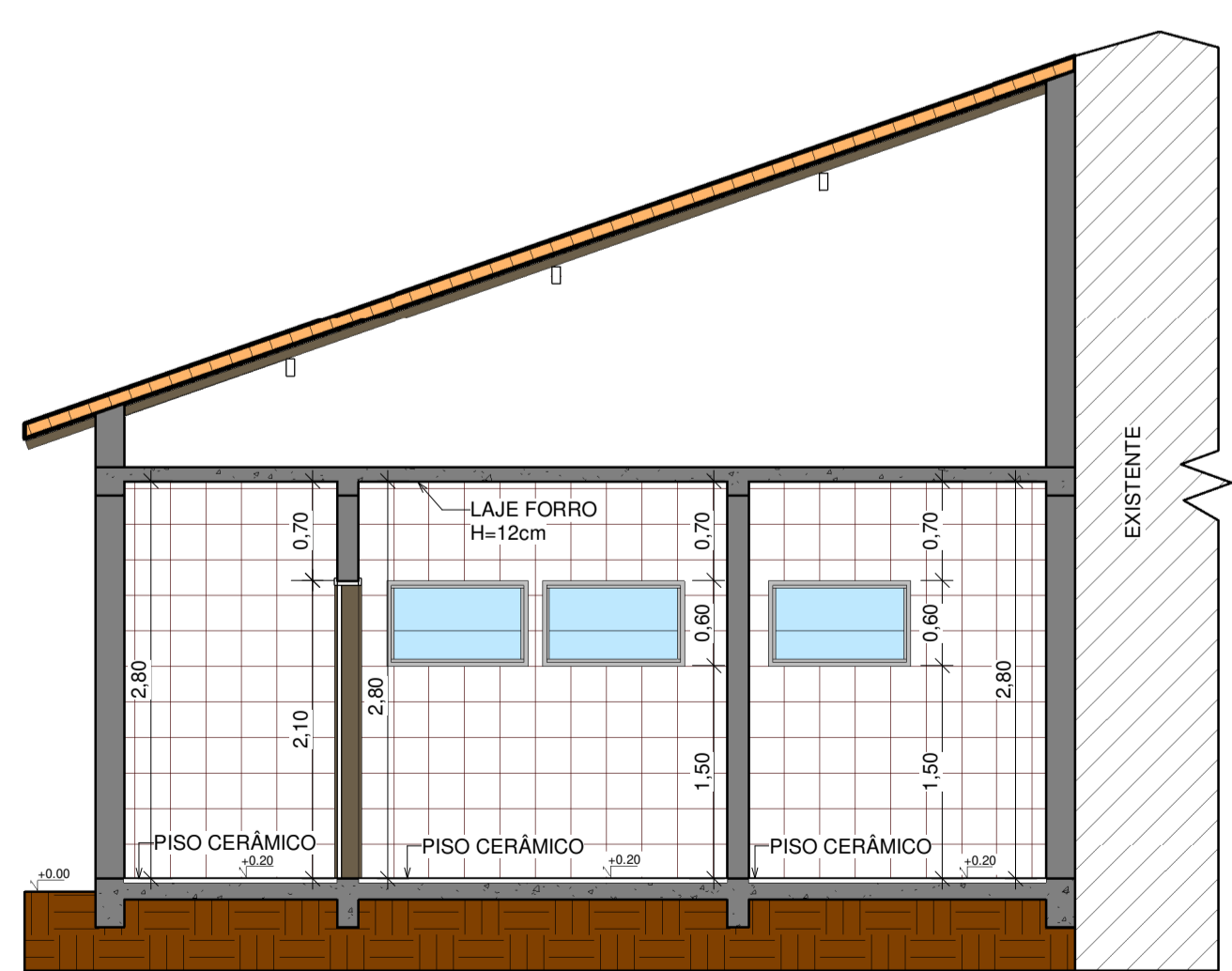

4 LOCAÇÃO
ESCALA 1:200



2 CORTE AA
ESCALA 1:50

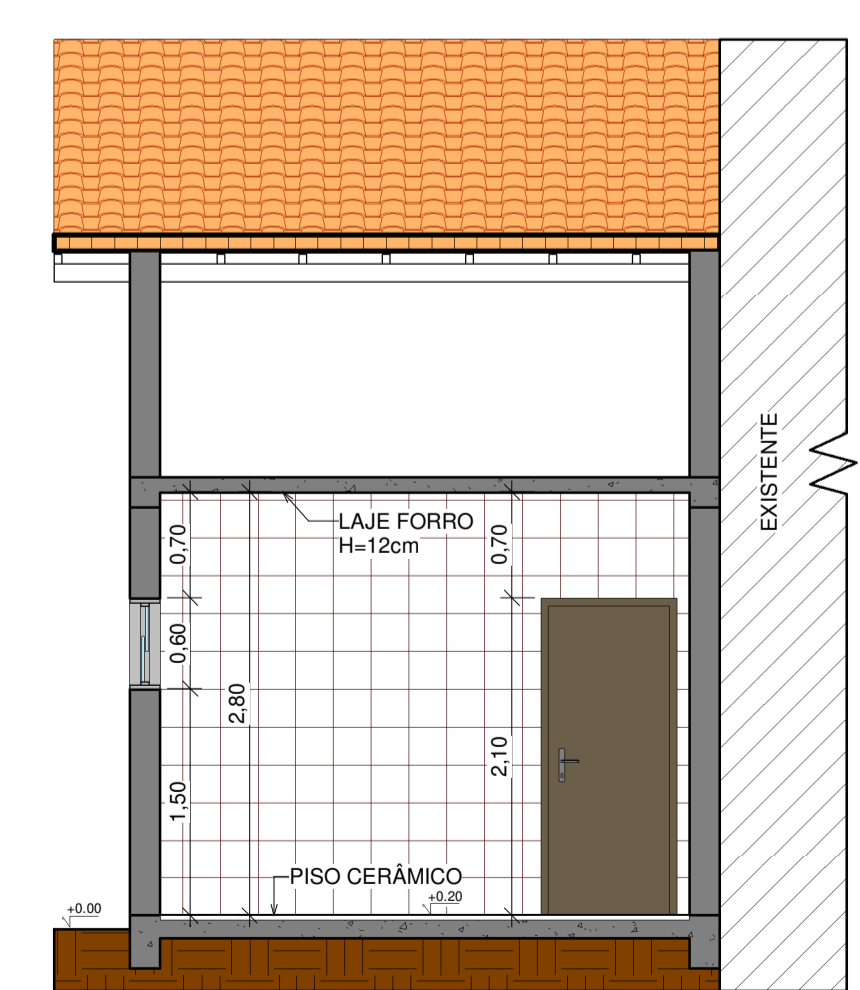

3 CORTE BB
ESCALA 1:50

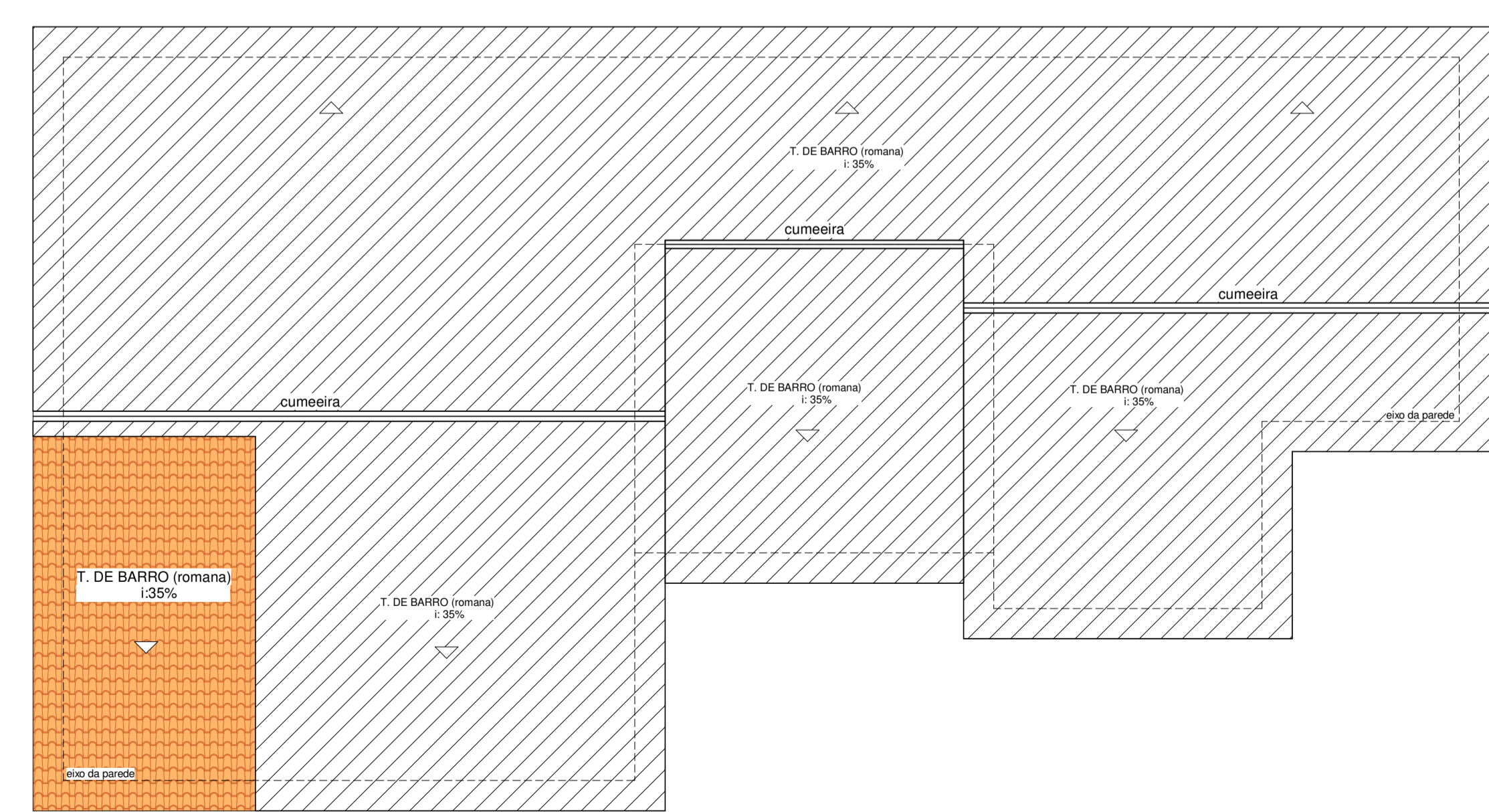

5 COBERTURA
ESCALA 1:100

GOVERNO DE TRANSFORMAÇÃO
Prefeitura Municipal de Anaurilândia - MS.
 PROJETO DE AMPLIAÇÃO
 Creche Distrito de Vila Quebracho

REVISÃO Dezembro/2019	ESCALA Indicada	FOLHA 1-1	RRT:
PROPRIETÁRIO Município de Anaurilândia - MS	CNPJ 03.575.727/0001-95		
LOCAL Rua Alagoas	QUADRA / LOTE / BAIRRO 08 / 01 / Centro	CEP 79770-000	DATA Dezembro/2019
CIDADE Distrito de Vila Quebracho - Anaurilândia - MS	Projetista: Pablo Cavalcante		

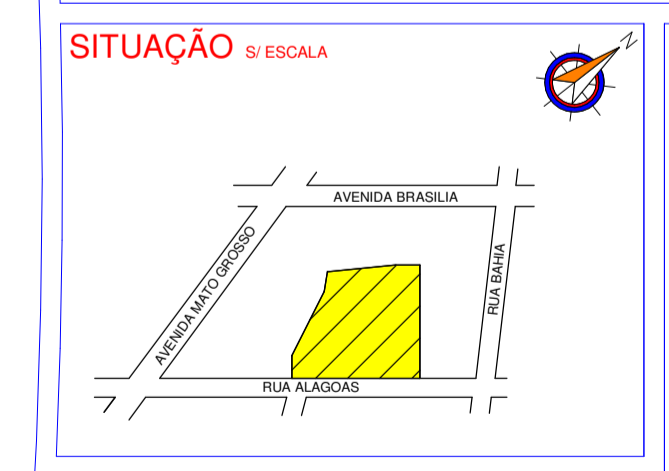

QUADRO DE ÁREAS

EXISTENTE:	297,37m ²
AMPLIAÇÃO:	26,91m ²
TERRENO:	1.575,00m ²
LIVRE:	1.250,72m ²
TOTAL CONSTRUÍDA:	324,28m²

APROVAÇÃO

MUNICÍPIO DE ANAURILÂNDIA MS
PREFEITO MUNICIPAL
Edson Stefano Takazono

SECRETARIA DE OBRAS
VIACÃO E SERVIÇOS URBANOS
AUTOR DO PROJETO RESP.TÉCNICO
Golam Pereira
 Engenheiro Civil - CREA/MS 18718