

COBERTURA
ESCALA 1/300

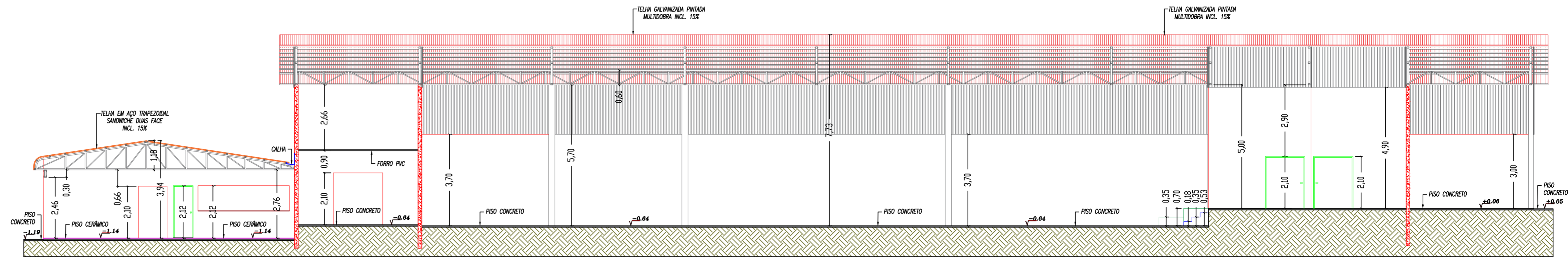

Corte BB
ESCALA 1/100

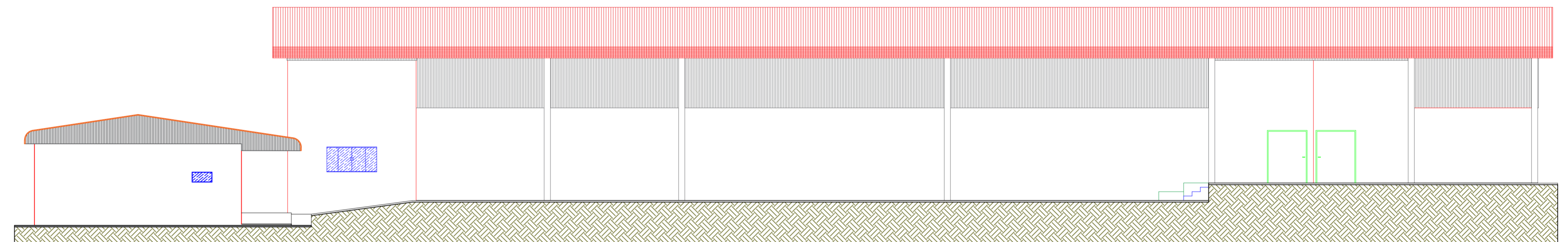

Fachada Esquerda
ESCALA 1/100

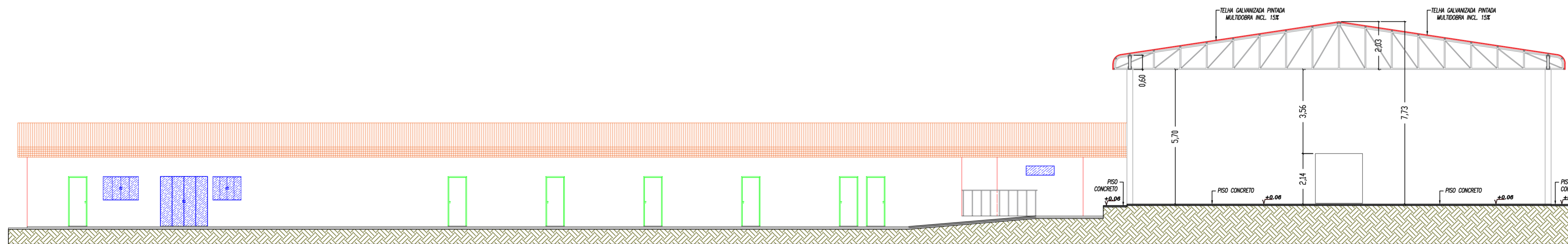

Corte AA
ESCALA 1/100

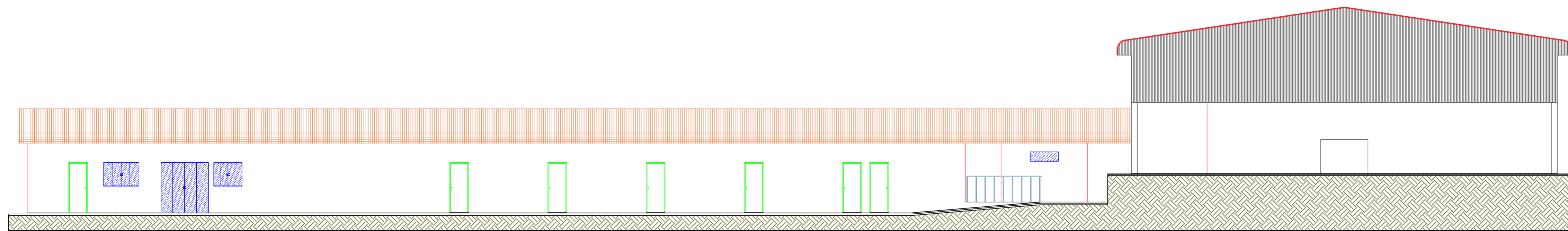

Fachada Direita
ESCALA 1/100



GOVERNO DE TRANSFORMAÇÃO

Prefeitura Municipal de Anaurilândia - MS.

PROJETO CONSTRUÇÃO: Almoarifado
 PROJETO ARQUITETÔNICO: Fachada / Cortes / Cobertura
 DATA: Janeiro de 2020
 ESCALA: Indicada
 FOLHA: 2-3
 RRT: 9179746
 PROPRIETÁRIO: Município de Anaurilândia-MS
 CNPJ: 03.575.727/0001-95
 LOCAL DA OBRA: Rua: Dos Fundadores - Quadra 92
 BAIRRO: Centro
 CEP: 79770-000
 CIDADE: Anaurilândia - MS
 Projetista/Glauco Ricci Lopes

SITUAÇÃO S/ ESCALA

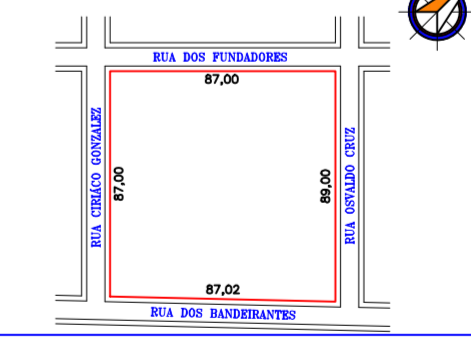

MUNICÍPIO DE ANAURILÂNDIA-MS
 PREFEITO MUNICIPAL
 Edson Stefano Takazono

ÁREA	
Guarita.....	12,65 m ²
Área Administrativa.....	663,20 m ²
Barracão.....	901,91 m ²
Total Obra.....	1.577,76 m²
Terreno.....	7.656,00 m ²
Área Livre.....	6.078,24 m ²

SECRETARIA MUNICIPAL DE OBRAS,
 DEFESA CIVIL, TRANSPORTE E PROJETOS.
 Jeovan Nogueira de Lima
 Arquiteto Urbanista: CAU BR - A97459-5

APROVAÇÃO