

**CORTE BB**  
ESCALA 1:50

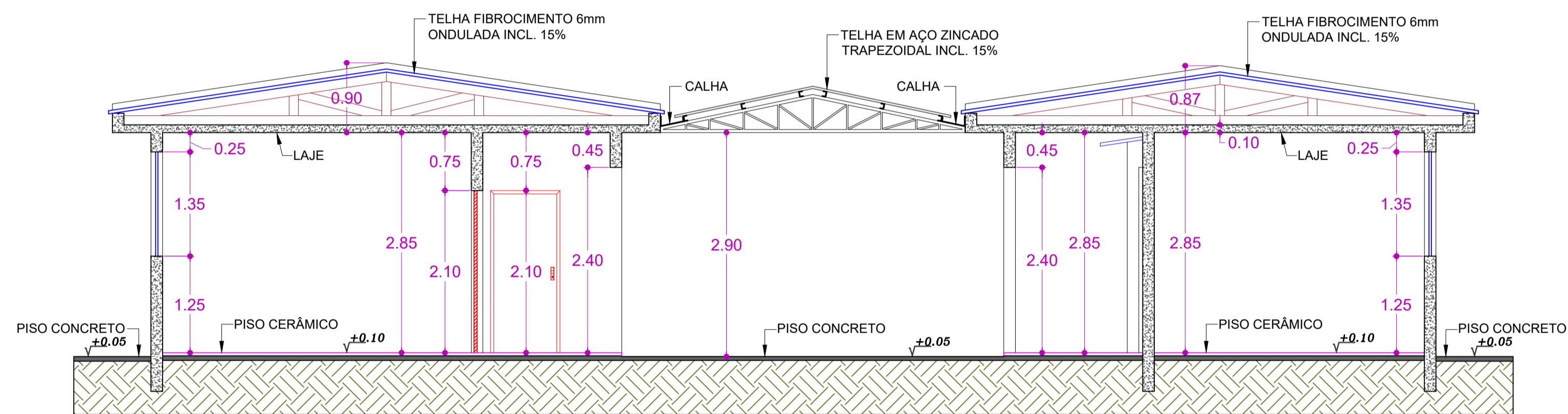

**CORTE AA**  
ESCALA 1:50

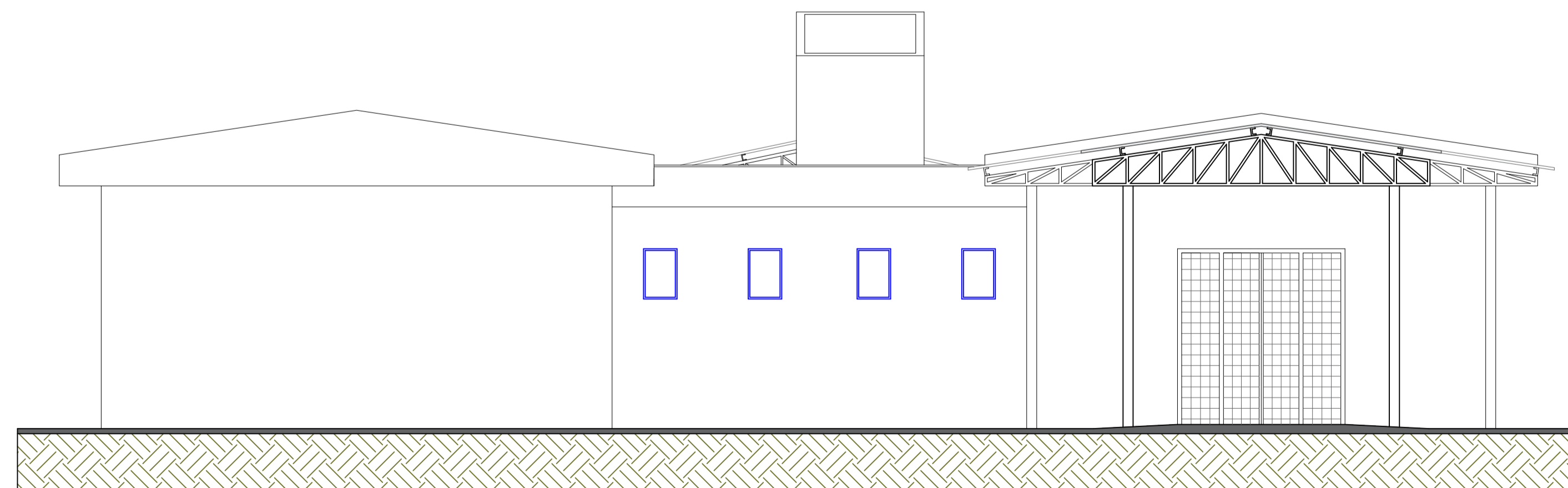

**FACHADA**  
ESCALA 1:50



**GOVERNO DE TRANSFORMAÇÃO**

**Prefeitura Municipal de Anaurilândia - MS.**

PROJETO DE REGULARIZAÇÃO  
Centro de Saúde Eduardo Fernandes dos Santos - CNES 2376687

DATA: Janeiro de 2019    ESCALA: Indicada    FOLHA: 2-1    RRT: 7899709

PROPRIETÁRIO: Fundo Municipal de Saúde    CNPJ: 11.444.651/0001-97

LOCAL: Rua: Dom Pedro II, N° 847    BAIRRO: Centro    CEP: 79770-000

CIDADE: Anaurilândia - MS    Projeta: Glauco Ricci Lopes

SITUAÇÃO 5/ ESCALA

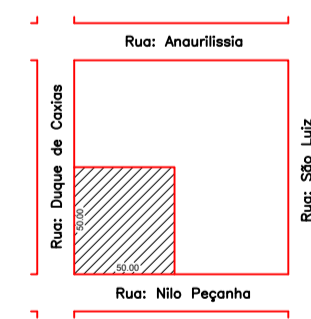

MUNICÍPIO DE ANAURILÂNDIA-MS  
PREFEITO MUNICIPAL:  
Edson Stefano Takazono

FUNDO MUNICIPAL DE SAÚDE

ÁREA

Regularização.....509,35 m<sup>2</sup>  
Terreno.....2.500,00 m<sup>2</sup>  
Área Livre.....1.990,65 m<sup>2</sup>

AUTOR DO PROJETO RESP. TÉCNICO  
Jeovan Nogueira de Lima  
Arquiteto Urbanista: CAU BR - A97459-5

APROVAÇÃO