

Planta Baixa
ESCALA 1:75

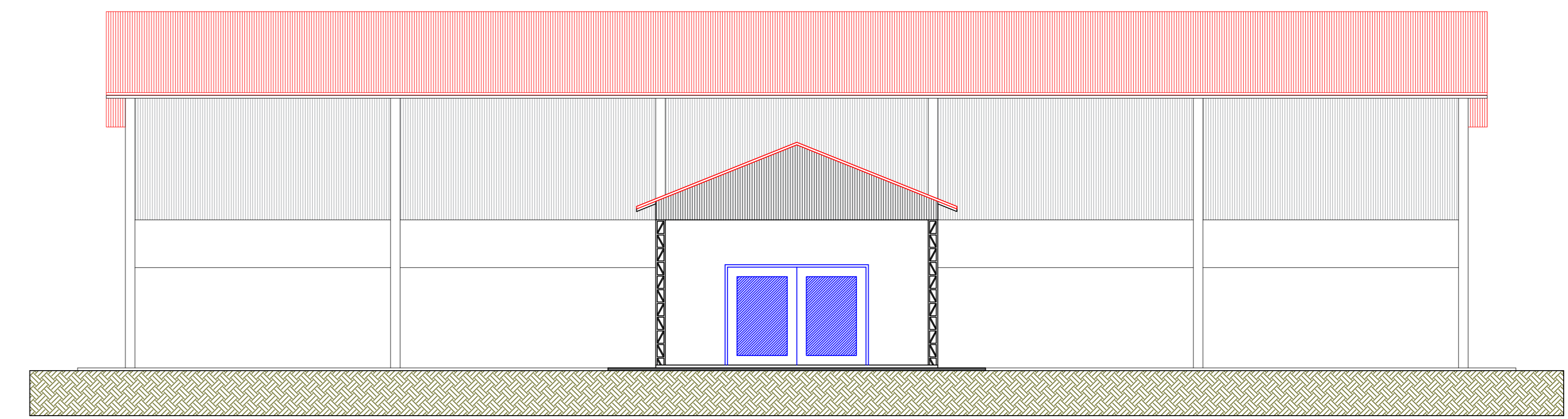

Fachada
ESCALA 1:75

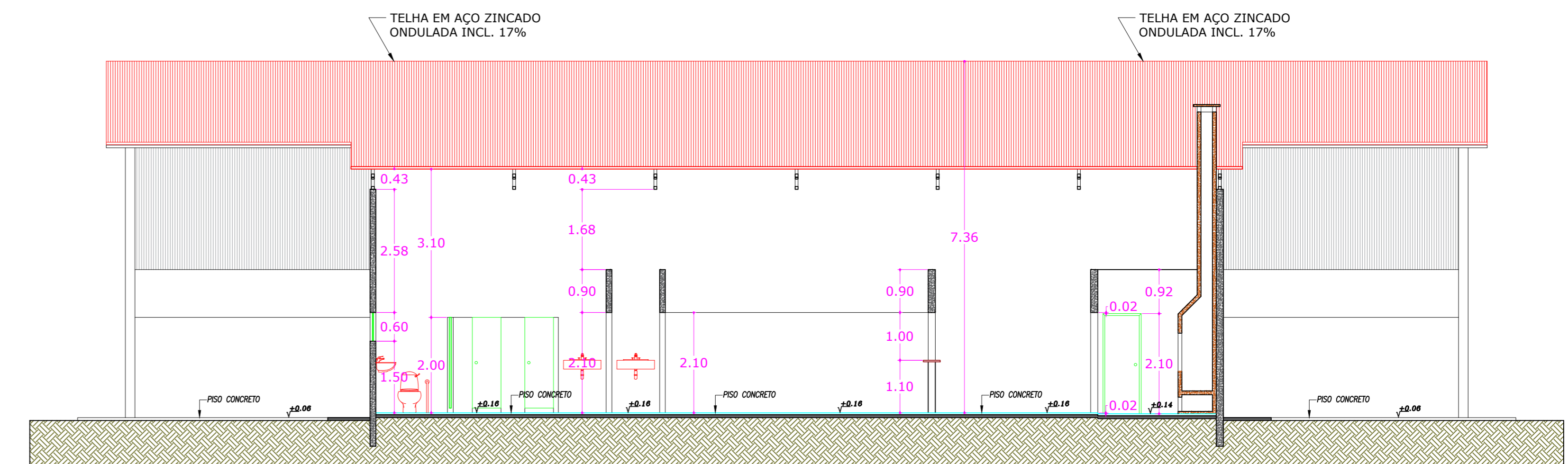

Corte BB
ESCALA 1:75

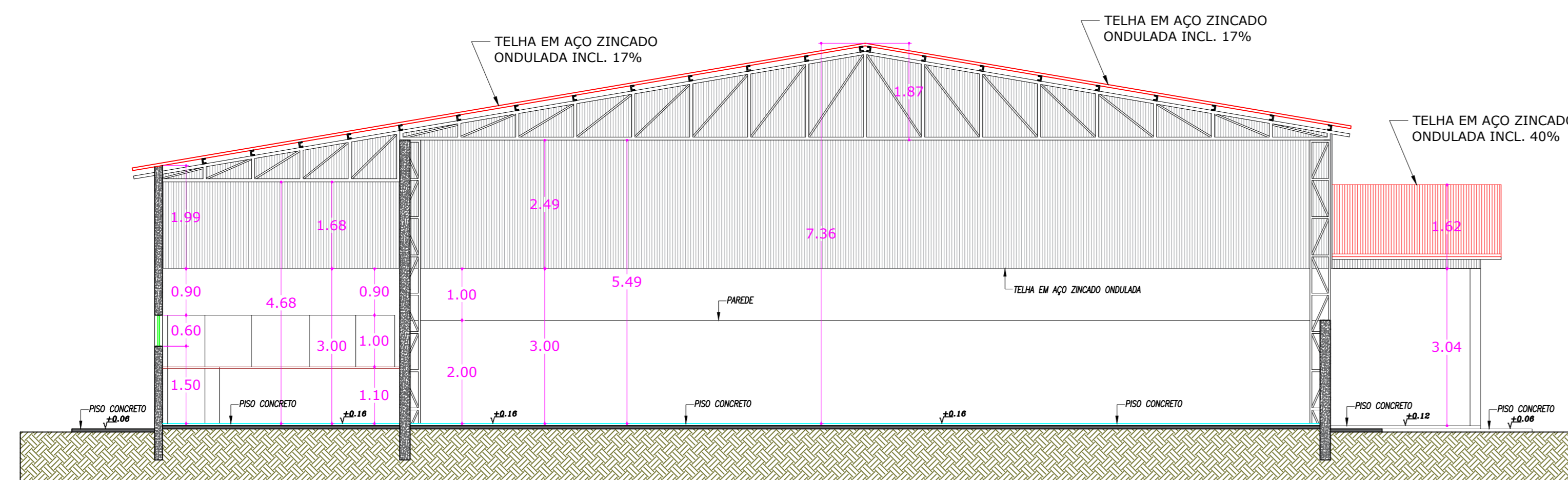

Corte AA
ESCALA 1:75

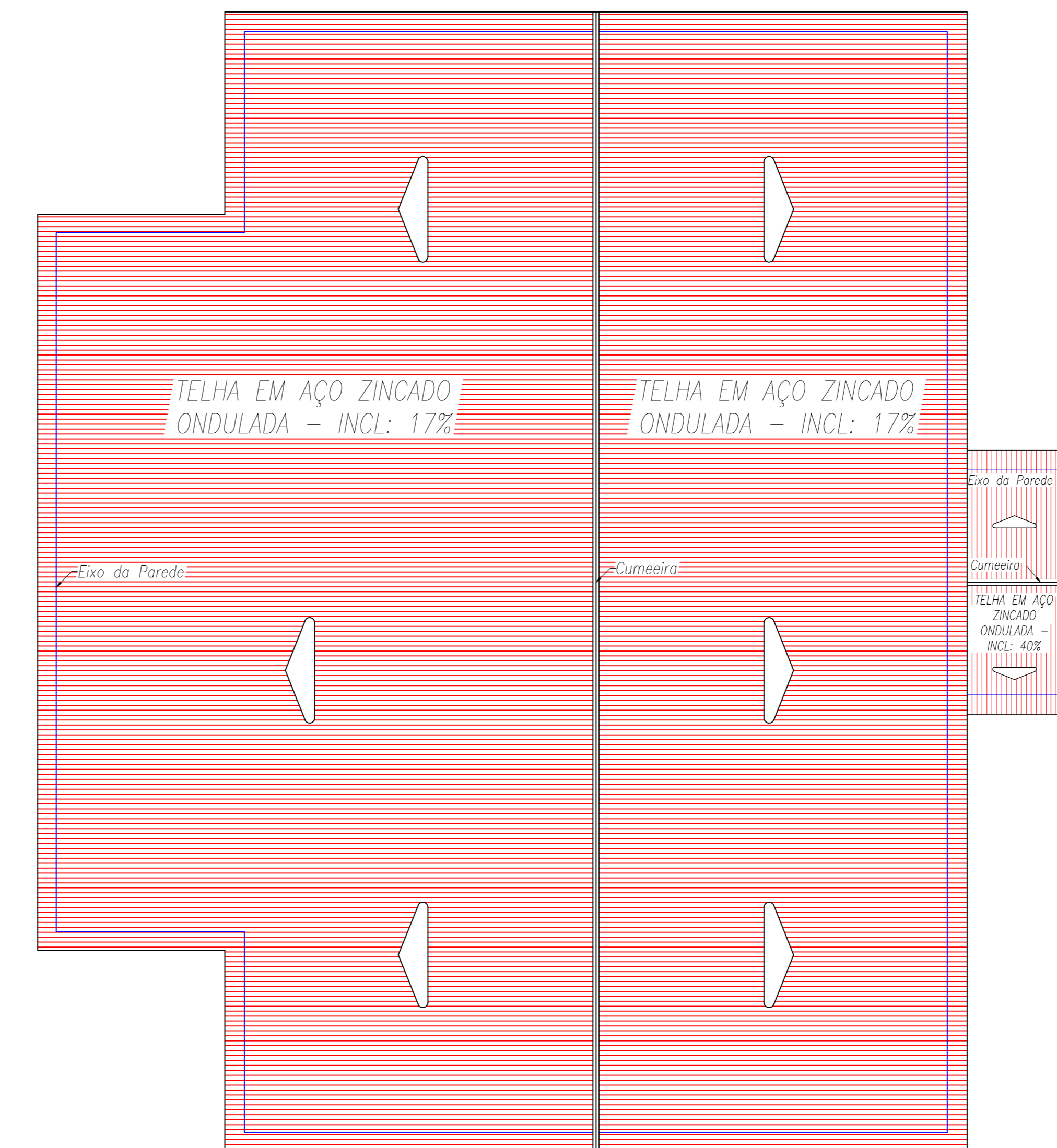

Cobertura
ESCALA 1:100

GOVERNO DE TRANSFORMAÇÃO

Prefeitura Municipal de Anaurilândia - MS.

PROJETO CONSTRUÇÃO
Quadra Poliesportiva Coberta no Assentamento Santa Irene

DATA: Março de 2019 | ESCALA: Indicada | FOLHA: 1-1 | RBT: 8177237

PROPRIETÁRIO: Município de Anaurilândia-MS | CNPJ: 03.575.727/0001-95

LOCAL DA OBRAS: Assentamento Santa Irene | ZONA: Rural | CEP: 79770-000

CIDADE: Anaurilândia - MS | Projeto/Grafo: Riccl. Lopes

SITUAÇÃO S/ ESCALA

ÁREA
Construção.....607,56 m²

APROVAÇÃO

MUNICÍPIO DE ANAURILÂNDIA-MS
PREFEITO MUNICIPAL:
Edson Stefano Takazono

AUTOR DO PROJETO RESP. TÉCNICO:
Jeevan Nogueira de Lima
Arquiteto Urbanista: CAU BR - A91459-5