

Planta Baixa - Rede de Esgoto
ESCALA 1/75

↑ Vai para Rede Pública

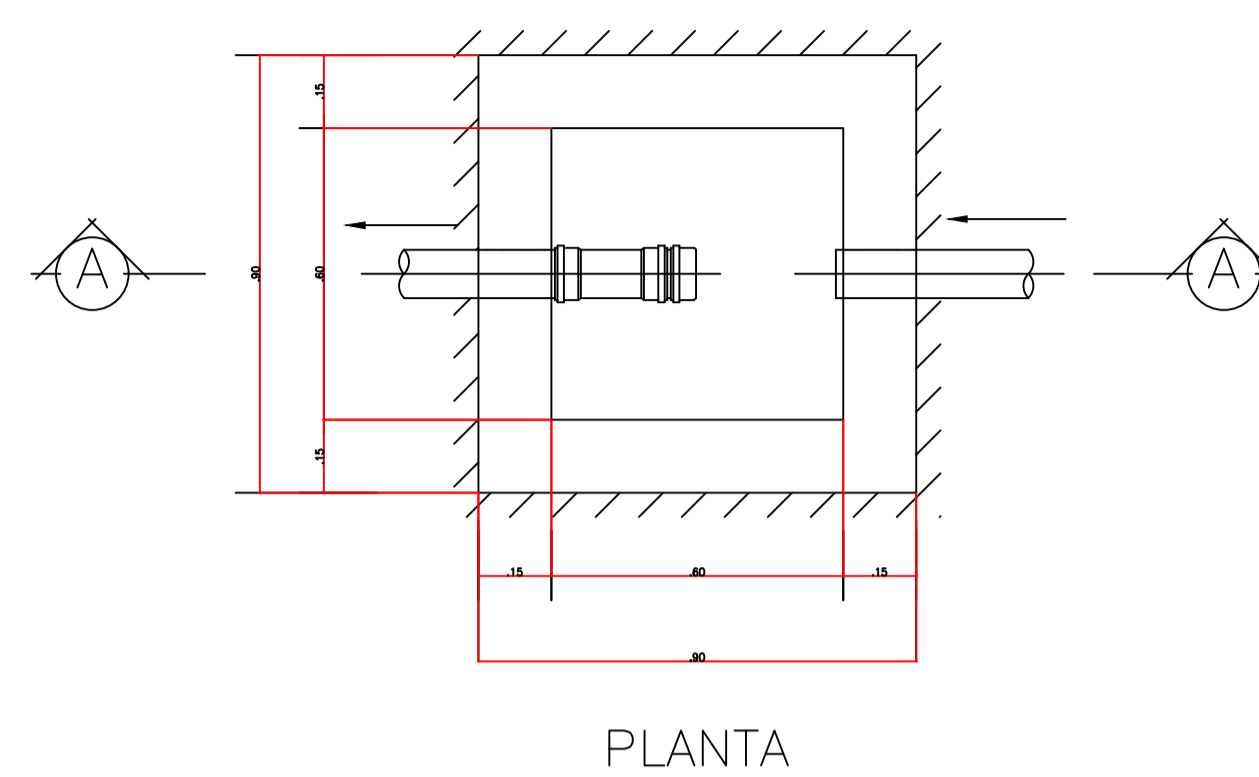

CAIXA DE GORDURA 60x60cm
ESCALA 1/50

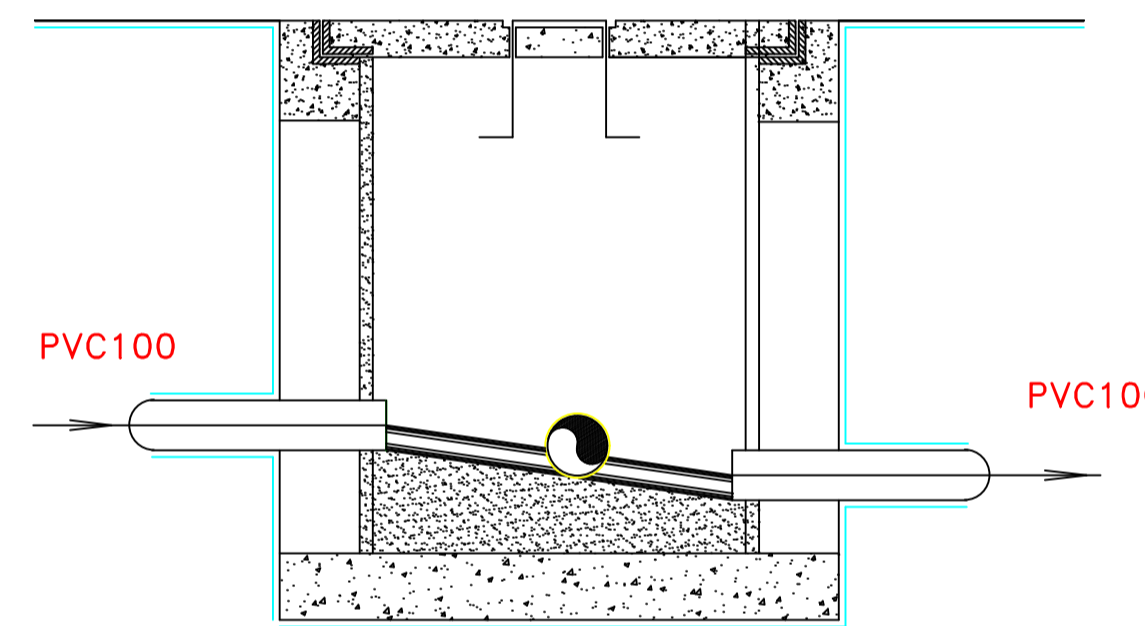
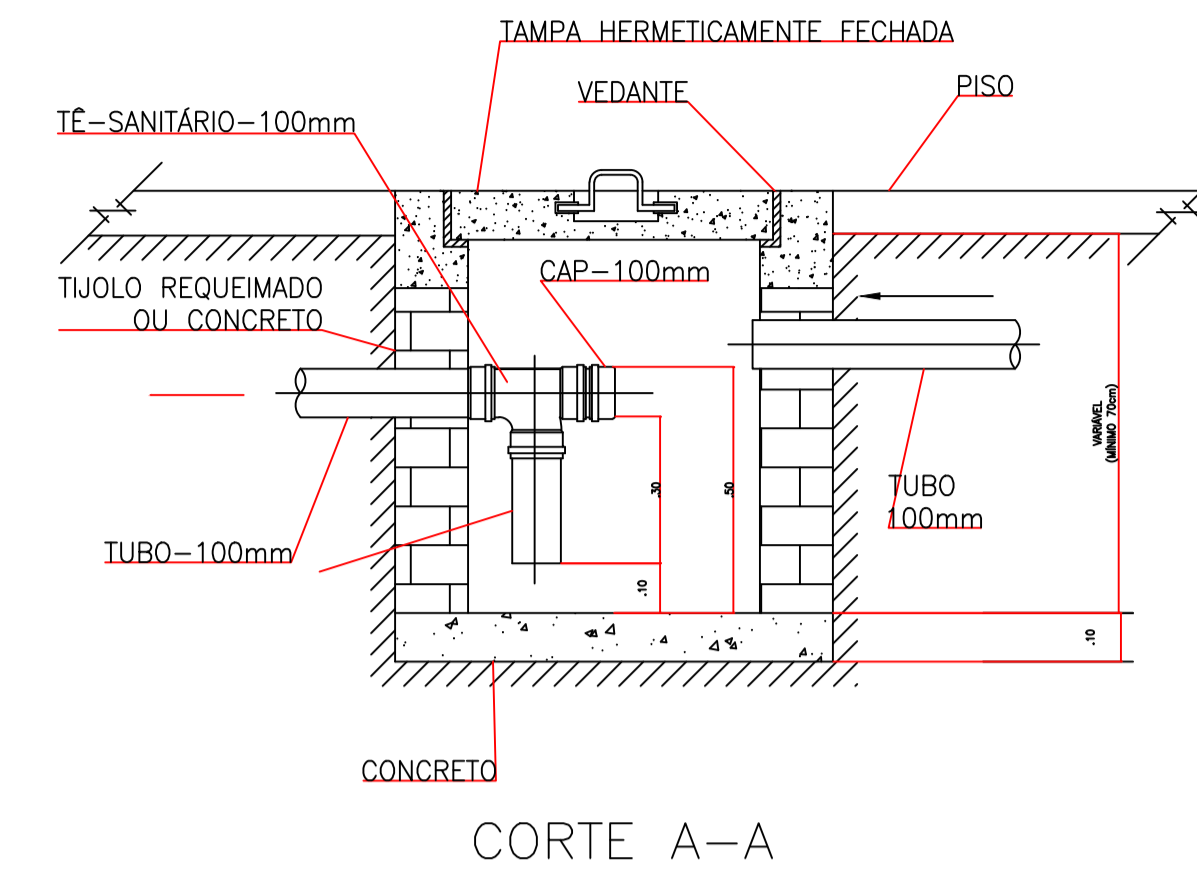

DETALHE DAS CAIXAS DE INSPEÇÃO
ESCALA 1/50

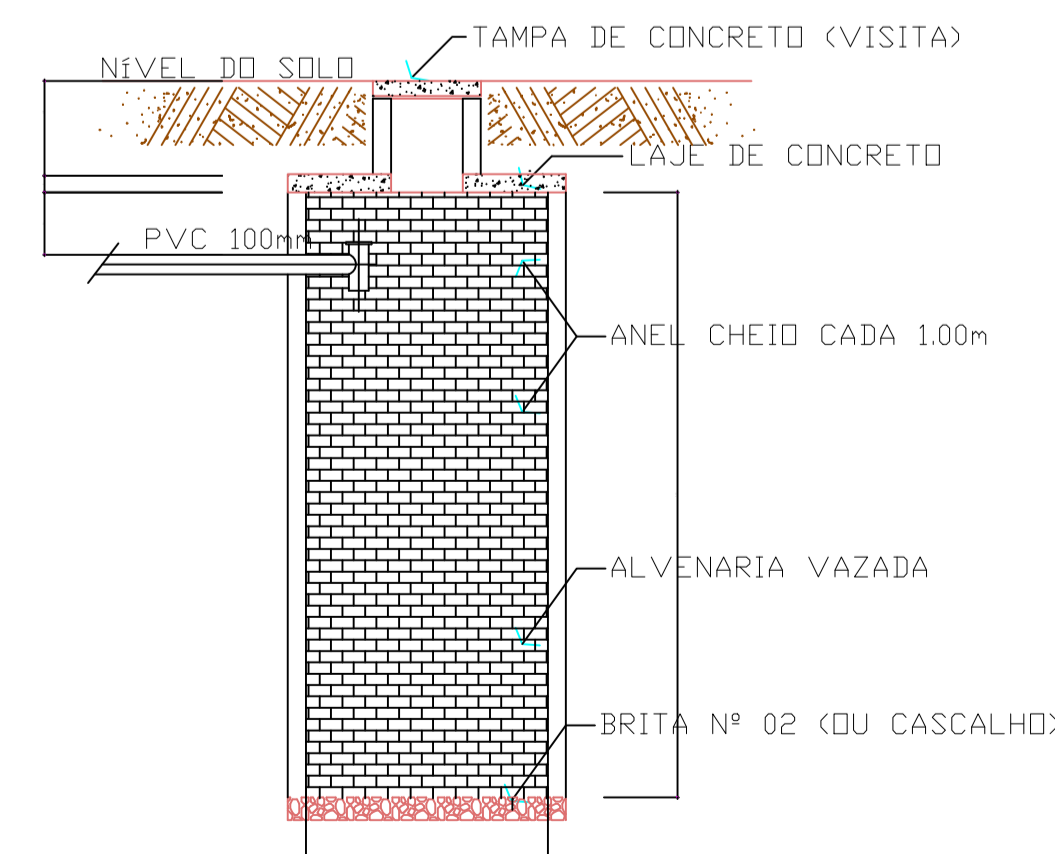

DETALHA SUMIDOURO
ESCALA 1/50

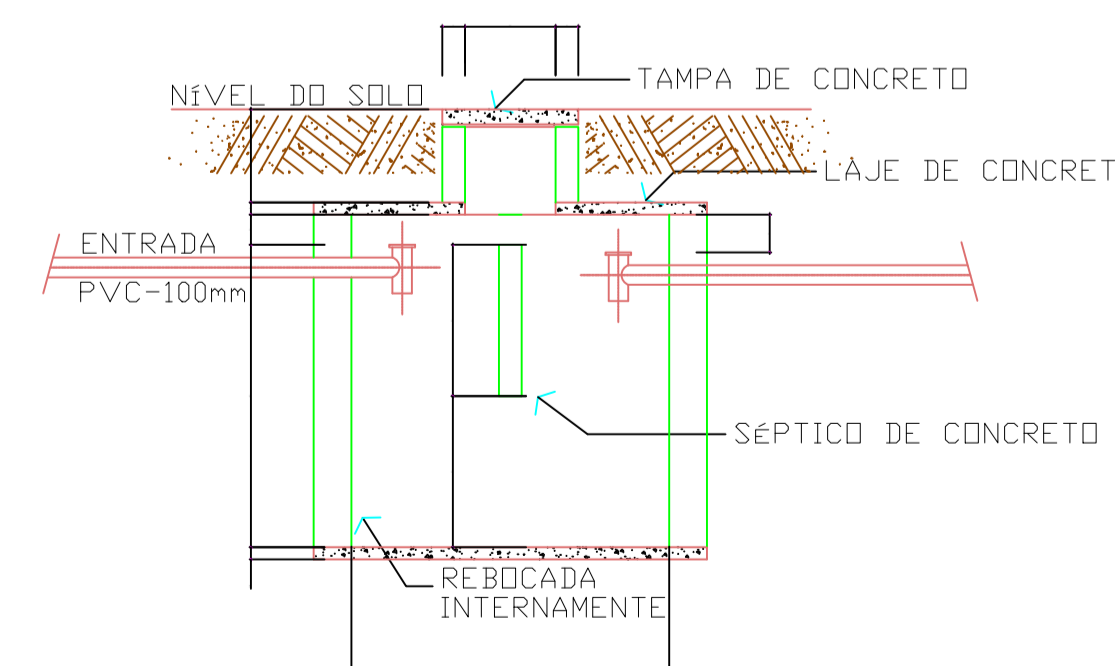

DETALHE FOSSA SÉPTICA
ESCALA 1/50

GOVERNO DE TRANSFORMAÇÃO

Prefeitura Municipal de Anaurilândia - MS.

PROJETO CONSTRUÇÃO - (ESGOTO)
Casa de Abrigo Infante Juvenil

DATA: Fevereiro de 2024 ESCALA: Indicada FOLHA: 4-11 RRT: 13965930

PROPRIETÁRIO: Município de Anaurilândia-MS CNPJ: 03.575.727/0001-95

LOCAL DA OBRA: Rua Anaurelice - Quadra 36 / Lote A1 e A2 CEP: 79770-000

CIDADE: Anaurilândia - MS BAIRRO: Centro Projetista/Glauco Ricci Lopes

SITUAÇÃO s/ ESCALA

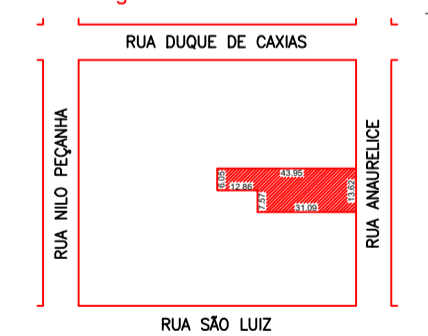

MUNICÍPIO DE ANAURILÂNDIA-MS
PREFEITO MUNICIPAL
Edson Stefano Takazono

ÁREA

Total Obra.....115,16 m²
Terreno.....506,23 m²
Área Livre.....391,07 m²

SECRETARIA MUNICIPAL DE OBRAS,
DEFESA CIVIL, TRANSPORTE E PROJETOS.
Jeovan Nogueira de Lima
Arquiteto Urbanista: CAU BR - A97459-5

APROVAÇÃO