

Corte AA e BB

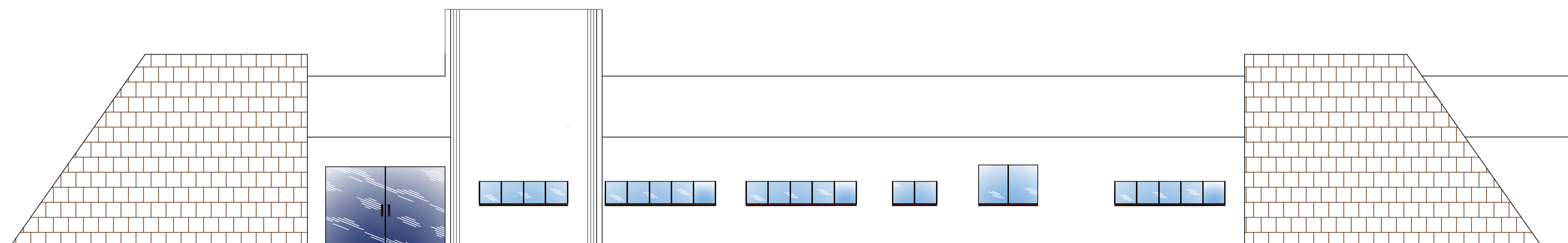
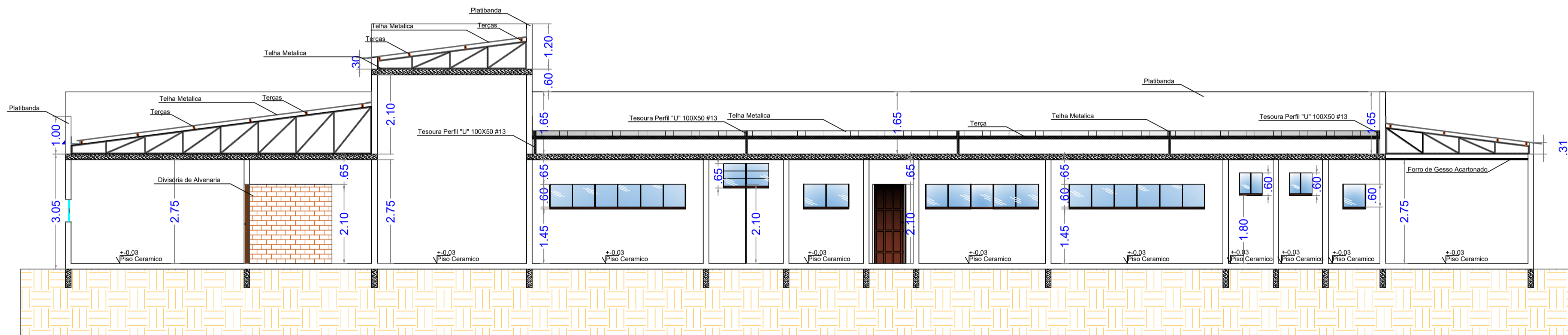
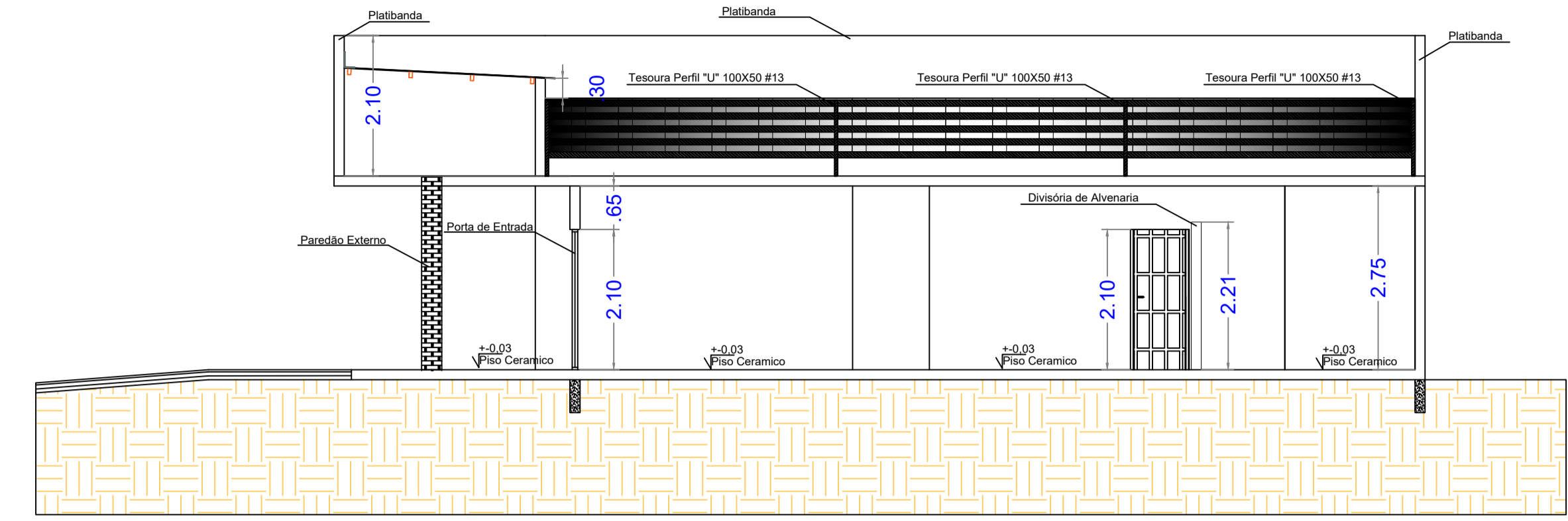
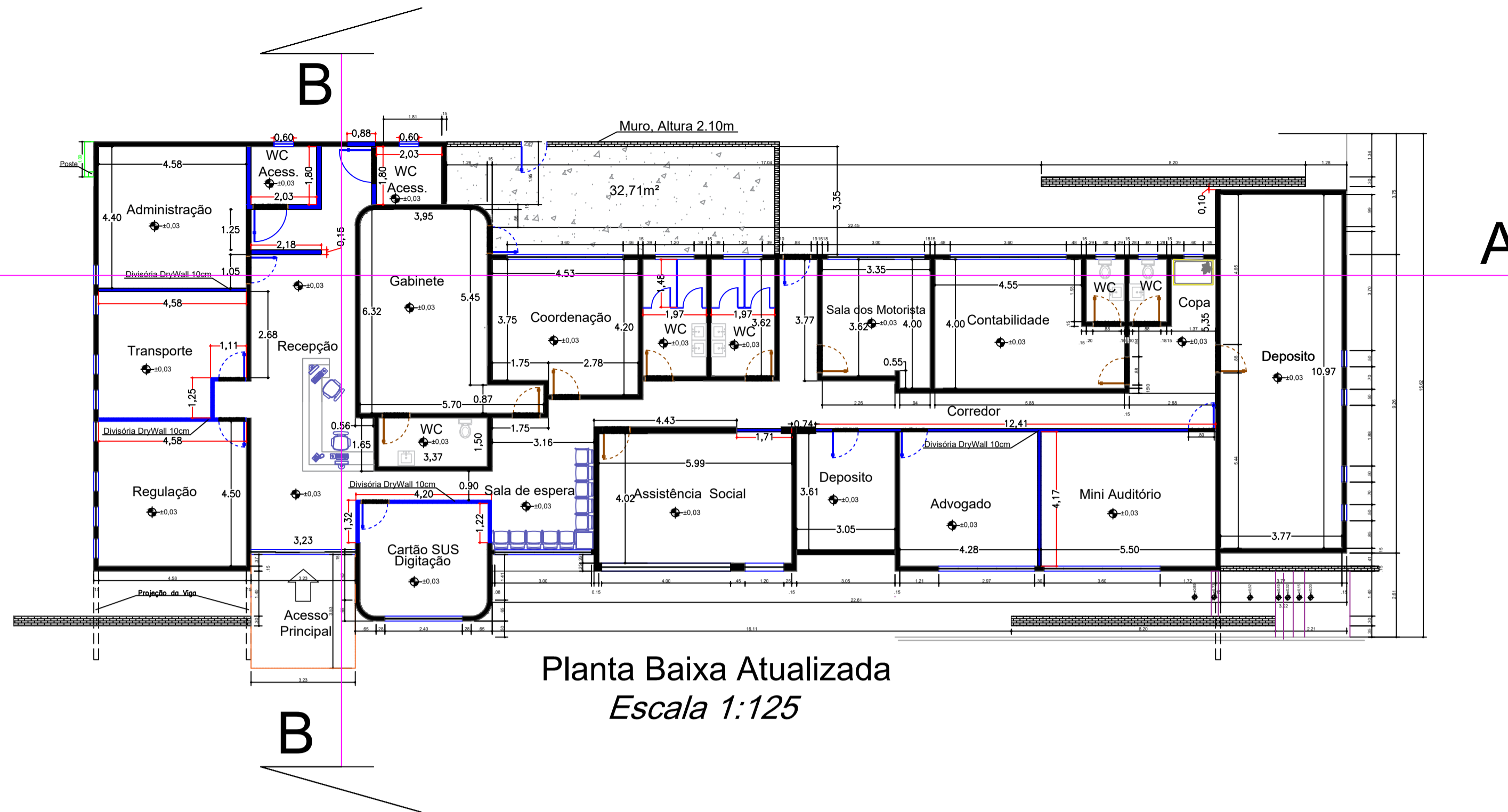

CONSOLIDANDO O FUTURO

Prefeitura Municipal de Anaurilândia - MS.

PROJETO: Reforma do Antigo Paço Municipal
REFERÊNCIA: Planta de Corte AA e BB

DATA: Outubro/2023
ESCALA: Indicada
FOLHA: 06/10
ART: 1320230126128

PROPRIETÁRIO: Município de Anaurilândia - MS
CNPJ: 03.575.727/0001-95

LOCAL: Rua Floriano Peixoto, 1000
Lote: 11 ao 22 Quadra - 17
BAIRRO: Centro
CEP: 79770-000

CIDADE: Anaurilândia - MS

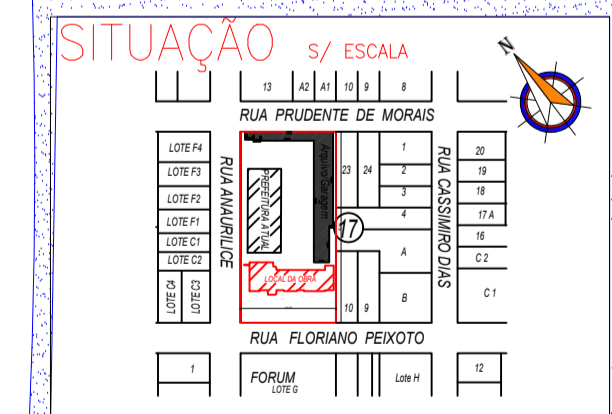

MUNICÍPIO DE ANAURILÂNDIA-MS
PREFEITO MUNICIPAL
Edson Stefano Takazono

RESUMO:
Área do Lote3.872,00m²
Área de Reforma Antigo Paço.....430,00m²
Área Nova Prefeitura.....886,04m²
Área Arquivo/Garagem.....629,41m²
Área Total.....1.945,45m²

AUTOR DO PROJETO RESP. TÉCNICO
SECRETARIA MUNICIPAL DE OBRAS, DEFESA CIVIL,
TRANSPORTES E PROJETOS
Reinoldi Antônio Piani de Souza
Engenheiro Civil- CREA - MS 68973

APROVAÇÃO