

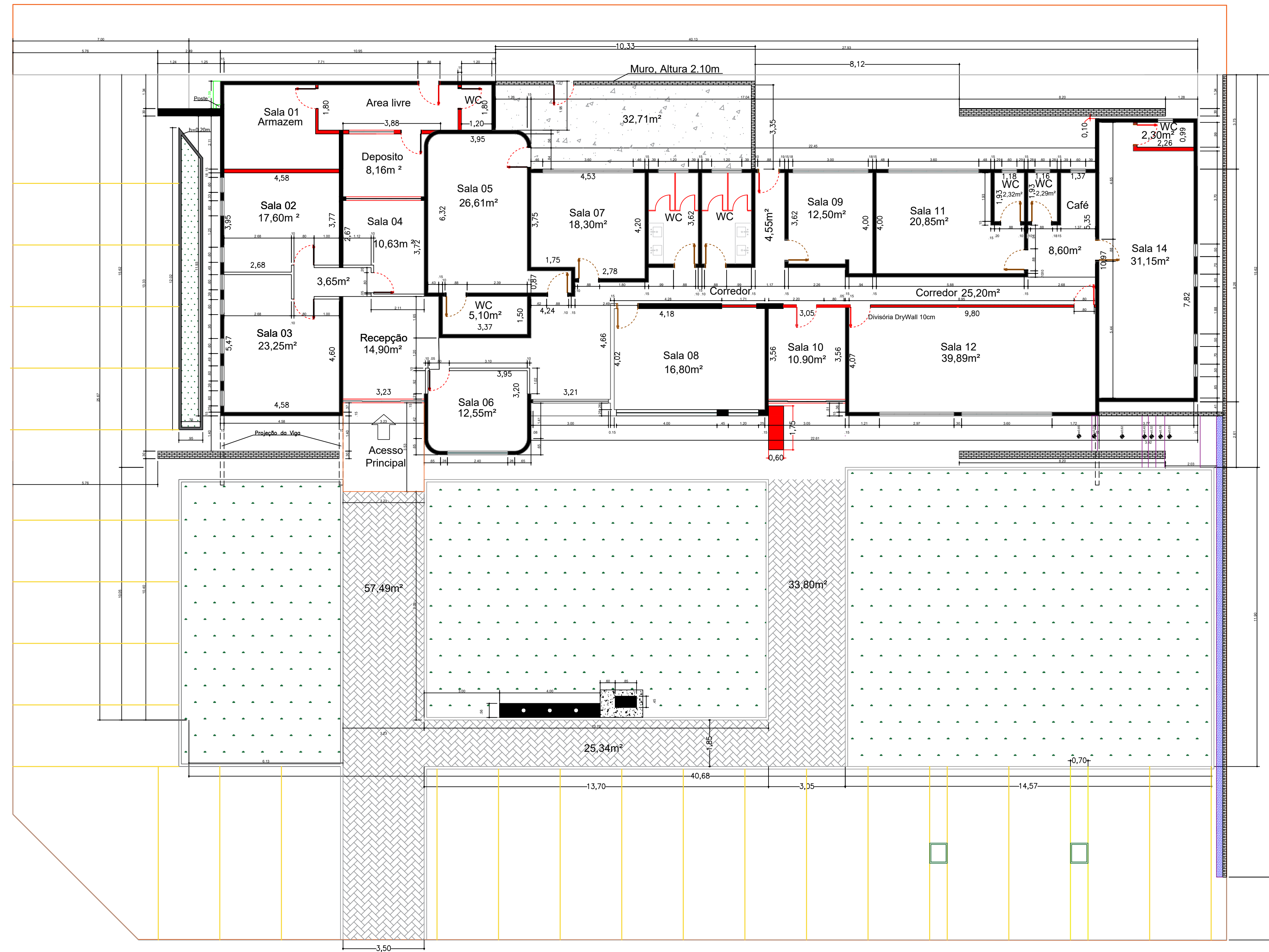





Planta de Demolição/Remoção



Legenda

-  Janelas
-  Portas
-  Divisória
-  Alvenaria em Bloco Cerâmico

Escala 1:100



CONSOLIDANDO O FUTURO

Prefeitura Municipal de Anaurilândia - MS.

PROJETO Reforma do Antigo Paço Municipal	REFERÊNCIA Planta de Demolição
--	--

DATA Outubro/2023	ESCALA Indicada	FOLHA 04/10	ART: 1320230126128
PROPRIETÁRIO Município de Anaurilândia - MS	CNPJ: 03.575.727/0001-95		
LOCAL Rua Floriano Peixoto, 1000 Lote: 11 ao 22 Quadra - 17	BAIRRO Centro	CEP: 79770-000	
CIDADE Anaurilândia - MS			

SITUAÇÃO S/ ESCALA

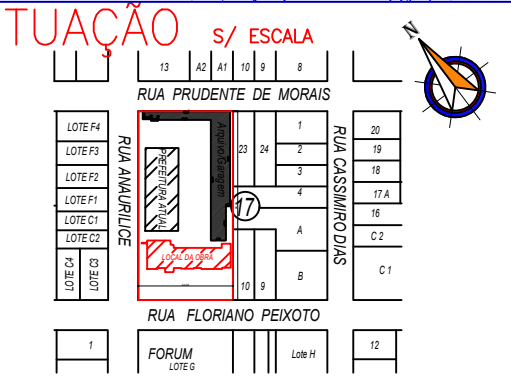

MUNICÍPIO DE ANAURILÂNDIA-MS
PREFEITO MUNICIPAL
Edson Stefano Takazono

RESUMO:	
Área do Lote	3.872,00m²
Área de Reforma Antigo Paço.....	430,00m²
Área Nova Prefeitura.....	886,04m²
Área Arquivo/Garagem.....	629,41m²
Área Total:	1.945,45m²

AUTOR DO PROJETO RESP. TÉCNICO
SECRETARIA MUNICIPAL DE OBRAS, DEFESA CIVIL,
TRANSPORTES E PROJETOS
Reinoldi Antônio Piani de Souza
Engenheiro Civil - CREA - MS 68973

APROVAÇÃO