

Projeto Arquitetônico Atual

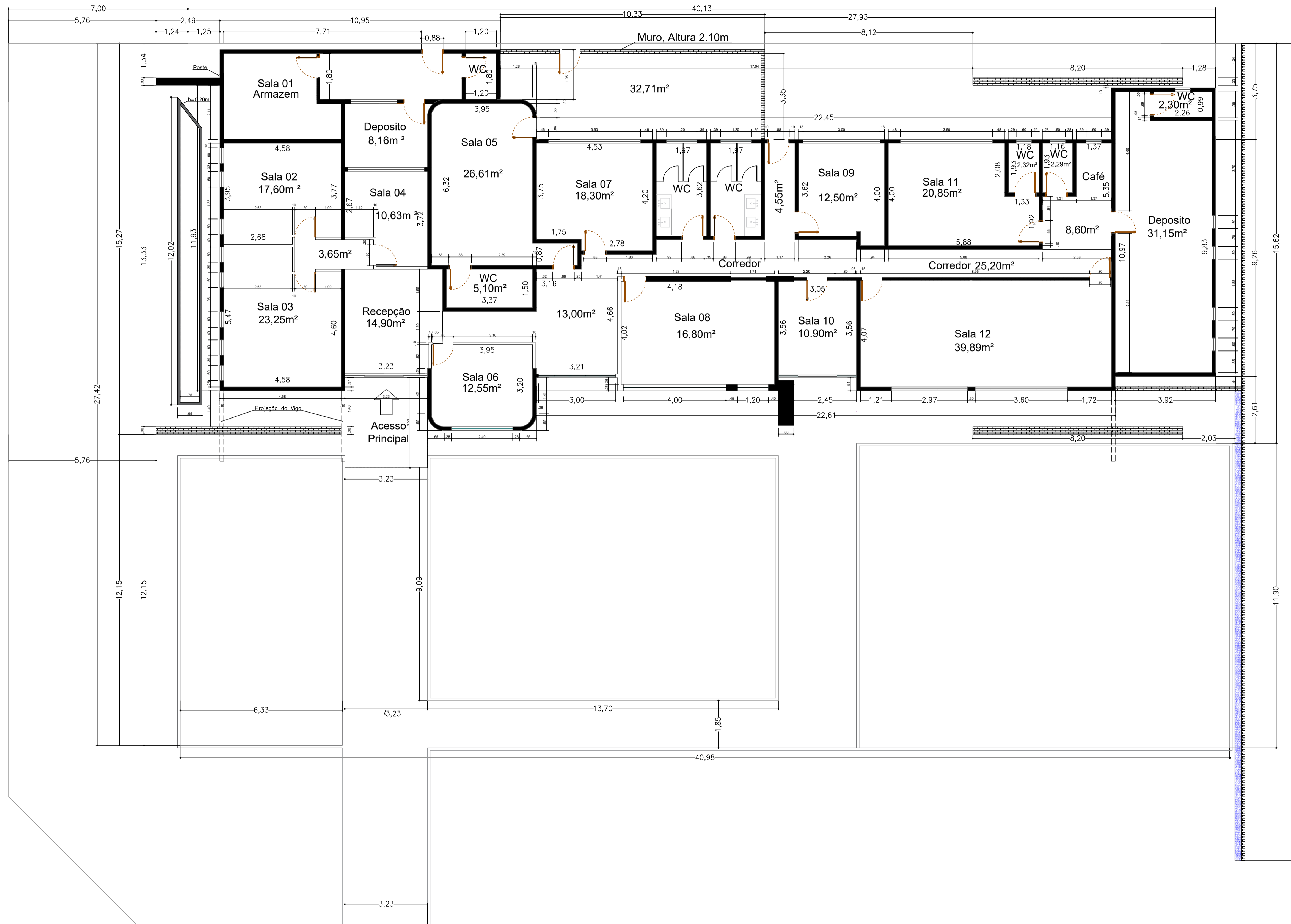

Áreas Extras

Área Calçada/Estacionamento.....908,00m²
 Área de Gramado.....376,00m²



CONSOLIDANDO O FUTURO

Prefeitura Municipal de Anaurilândia - MS.

PROJETO: Reforma do Antigo Paço Municipal REFERÊNCIA: Projeto Arquitetônico Atual

DATA: Outubro/2023 ESCALA: Indicada FOLHA: 03/10 ART: 1320230126128

PROPRIETÁRIO: Município de Anaurilândia - MS CNPJ: 03.575.727/0001-95

LOCAL: Rua Floriano Peixoto, 1000 BAIRRO: Centro CEP: 79770-000

CIDADE: Anaurilândia - MS

SITUAÇÃO S/ ESCALA

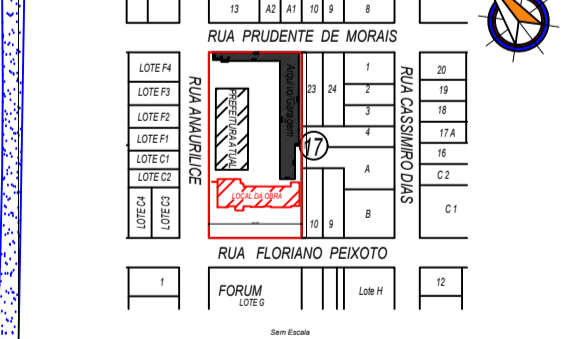

MUNICÍPIO DE ANAURILÂNDIA-MS
 PREFEITO MUNICIPAL
 Edson Stefano Takazono

RESUMO:
 Área do Lote3.872,00m²
 Área de Reforma Antigo Paço.....430,00m²
 Área Nova Prefeitura.....886,04m²
 Área Arquivo/Garagem.....629,41m²
 Área Total.....1.945,45m²

AUTOR DO PROJETO RESP. TÉCNICO
 SECRETARIA MUNICIPAL DE OBRAS, DEFESA CIVIL,
 TRANSPORTES E PROJETOS
 Reinoldi Antônio Piani de Souza
 Engenheiro Civil - CREA - MS 68973

APROVAÇÃO