

CORTE AA E CC
ESCALA 1:100

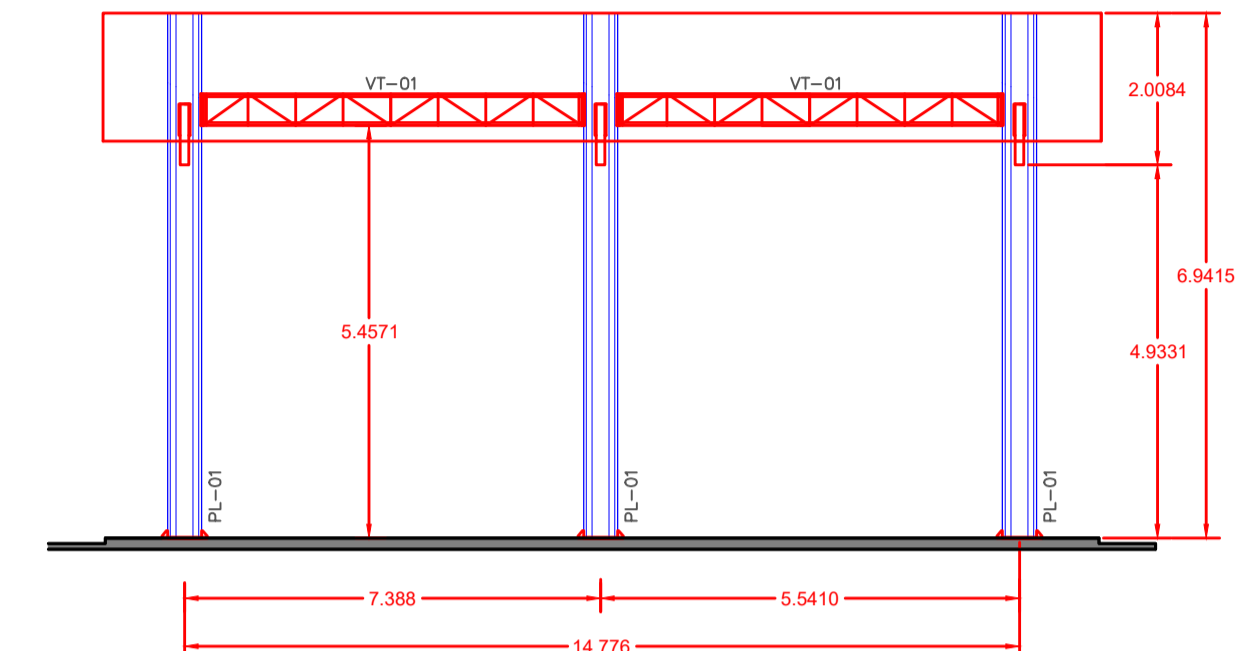

CORTE DD
ESCALA 1:100

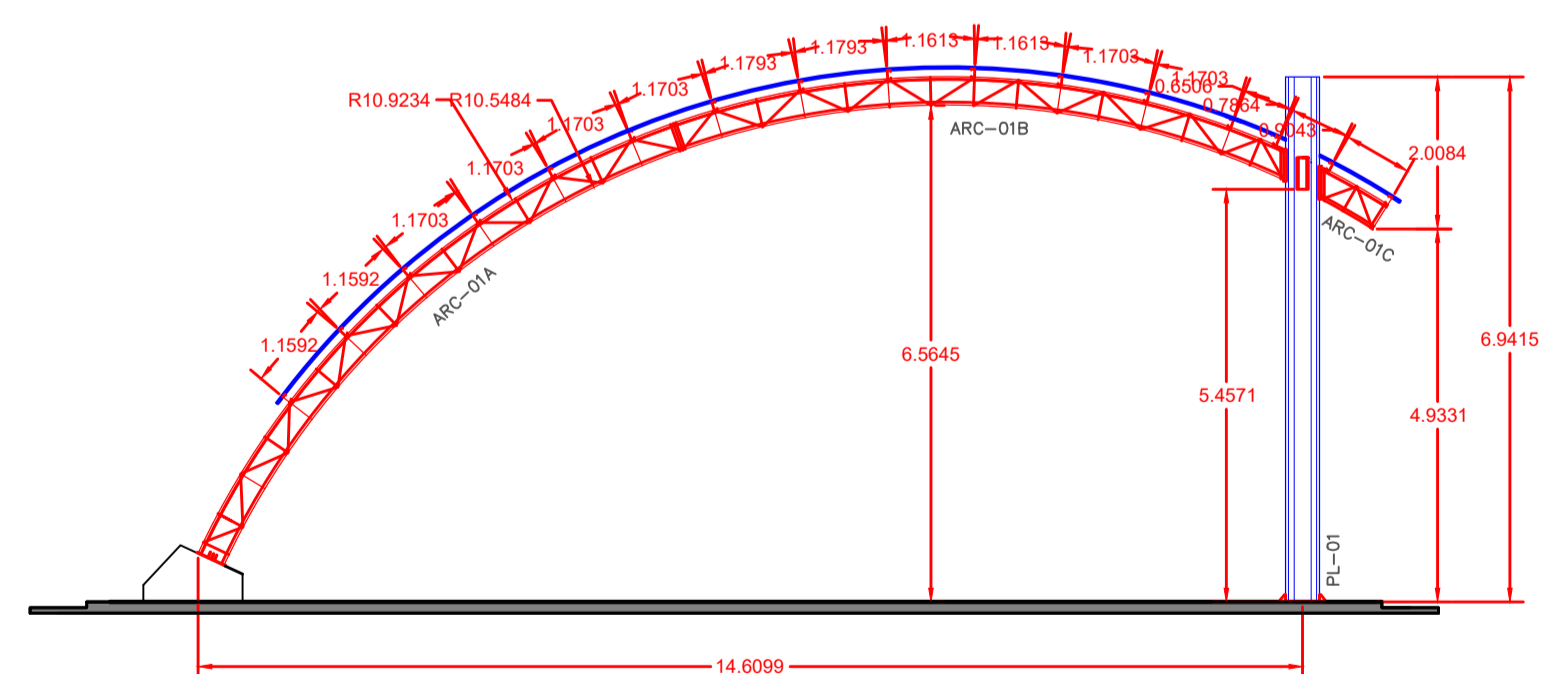
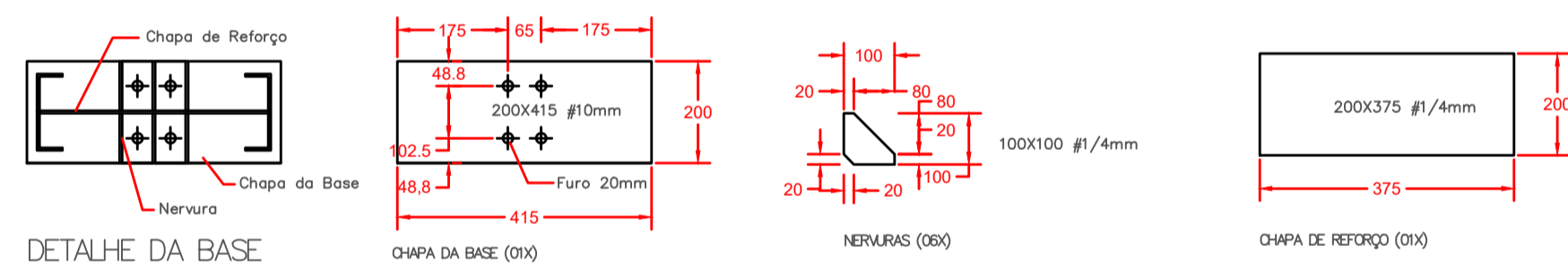

CORTE BB
ESCALA 1:100



RESUMO DE MATERIAIS					
Item	Quant.	TERÇAS	Comp.Unit.	Peso Unit.	Peso Total
01	30	PERFIL DOBRADO ENRIGECIDO UDC 150X60X20X#12 (2.65mm)	6,000	39,432	1.182,960
					1.182,960
Item	Quant.	CONTRAVENTAMENTOS E AGULHAS	Comp.Unit.	Peso Unit.	Peso Total
01	20	PERFIL LAMINADO REDONDO D=3/8" (10mm)	6,000	3,600	72,000
02	24	PERFIL LAMINADO L 2"x2"x3/8" (SUPORTE DE CONTRAVENTAMENTO)	60	0,228	5,472
					77,472
Item	Quant.	COLUNAS CIRCULARES	Comp.Unit.	Peso Unit.	Peso Total
01	03	PERFIL LAMINADO CHAPA 1.413X6.941X#1/4 (6.35mm)		498,228	1.494,683
02	03	PERFIL LAMINADO CHAPA 450X450X#3/16 (4.75mm)		7,695	23,085
03	03	PERFIL LAMINADO CHAPA 650X650X#3/8 (10.00mm)		33,800	101,400
04	24	PERFIL LAMINADO CHAPA 100X100X#1/4 (6.35mm)		0,508	12,192
05	01	PERFIL DOBRADO SIMPLES UDC 200X50X#3/16 (4.75mm)	6,000	68,400	68,400
					1.699,760
Item	Quant.	YIGAS DE TRAVAMENTO (VT)	Comp.Unit.	Peso Unit.	Peso Total
01	04	PERFIL DOBRADO SIMPLES UDC 150X50X#3/16 (4.75mm)	6,000	57,000	228,000
02	01	PERFIL DOBRADO SIMPLES UDC 140X50X#11 (3.04mm)	6,000	34,560	34,560
03	08	PERFIL DOBRADO L-50X50X#11 (3.040mm)	6,000	14,400	115,200
					377,760
Item	Quant.	ARCOS 01 E 02	Comp.Unit.	Peso Unit.	Peso Total
01	20	PERFIL DOBRADO SIMPLES UDC 150X50X#3/16 (4.75mm)	6,000	57,000	1.140,000
02	02	PERFIL DOBRADO SIMPLES UDC 140X50X#11 (3.04mm)	6,000	34,560	69,120
03	35	PERFIL DOBRADO L-50X50X#11 (3.040mm)	6,000	14,400	504,000
04	18	PERFIL LAMINADO CHAPA 100X100X#1/4 (6.35mm)		0,508	9,144
05	03	PERFIL LAMINADO CHAPA 200X375X#1/4 (6.35mm)		3,810	11,430
06	03	PERFIL LAMINADO CHAPA 200X415X#3/8 (10.00mm)		6,640	19,920
					1.753,614
Item	Quant.	CHUMBADORES	Comp.Unit.	Peso Unit.	Peso Total
01	02	PERFIL LAMINADO REDONDO D=1/2 (12.5mm)	6,000	6,000	12,000
01	04	PERFIL LAMINADO REDONDO D=7/8 (22mm)	6,000	18,237	72,948
					84,948
					Peso Total 5.176.514Kg



CONSOLIDANDO O FUTURO

Prefeitura Municipal de Anaurilândia - MS.

PROJETO ARQUITETÔNICO
 Cobertura Palco do Balneário Municipal
 DATA Outubro de 2023 ESCALA Indicada FOLHA 4-7 RRT: 13620238
 PROPRIETÁRIO Município de Anaurilândia-MS CNPJ: 03.575.727/0001-95
 LOCAL DA OBRA Balneário Municipal BAIRRO Rural
 CIDADE Anaurilândia - MS CEP: 79770-000
 Projetista/Glauco Ricci Lopes

SITUAÇÃO S/ ESCALA



MUNICÍPIO DE ANAURILÂNDIA-MS
 PREFEITO MUNICIPAL
 Edson Stefano Takazono

CARGA

Área Total.....145,05 m²

SECRETARIA MUNICIPAL DE OBRAS,
 DEFESA CIVIL, TRANSPORTE E PROJETOS.
 Jeovan Nogueira de Lima
 Arquiteto e Urbanista
 CAU BR A97459-5

APROVAÇÃO