

Planta	Dimensão (cm)	Concreto		Armaduras CA-50 e CA-60			Taxa (kg/m³)
		Tipo: C25, em geral Cobrimento: 2,5 cm	Fôrmas (m²)	Longitudinal (kg)	Estribas (kg)	Total (+0%) (kg)	
P4-P7-P9-P14-P18-P27-P28	26x15	0,91	2,75	-	3,1	3,1	3,39
P36		0,13	2,75	-	3,1	3,1	23,73
P6		0,02	0,34	9,6	0,3	9,9	619,74
Total		1,06	5,84	9,6	6,5	22,6	87,97

Elemento	Pos.	Diam.	Q.	Esquema (cm)	Comp. (cm)	Total (cm)	CA-50 (kg)	CA-60 (kg)
P1=P5	1	ø10	4	[Diagram]	390	1560	9,6	
	2	ø5	31	[Diagram]	71	2201		3,5
	3	ø10	4	[Diagram]	105	420	2,6	
	4	ø5	3	[Diagram]	65	195		0,3
P11=P12=P13	1	ø10	4	[Diagram]	390	1560	9,6	
	2	ø5	31	[Diagram]	71	2201		3,5
	3	ø10	4	[Diagram]	125	500	3,1	
	4	ø5	3	[Diagram]	65	195		0,3
P2	1	ø10	4	[Diagram]	374	1496	9,2	
	2	ø5	33	[Diagram]	71	2343		3,7
	3	ø10	4	[Diagram]	105	420	2,6	
	4	ø5	3	[Diagram]	65	195		0,3
P3	1	ø10	4	[Diagram]	425	1700	10,5	
	2	ø10	7	[Diagram]	69	483	3,0	
	3	ø5	30	[Diagram]	71	2130		3,3
	4	ø10	4	[Diagram]	105	420	2,6	
	5	ø5	3	[Diagram]	61	183		0,3

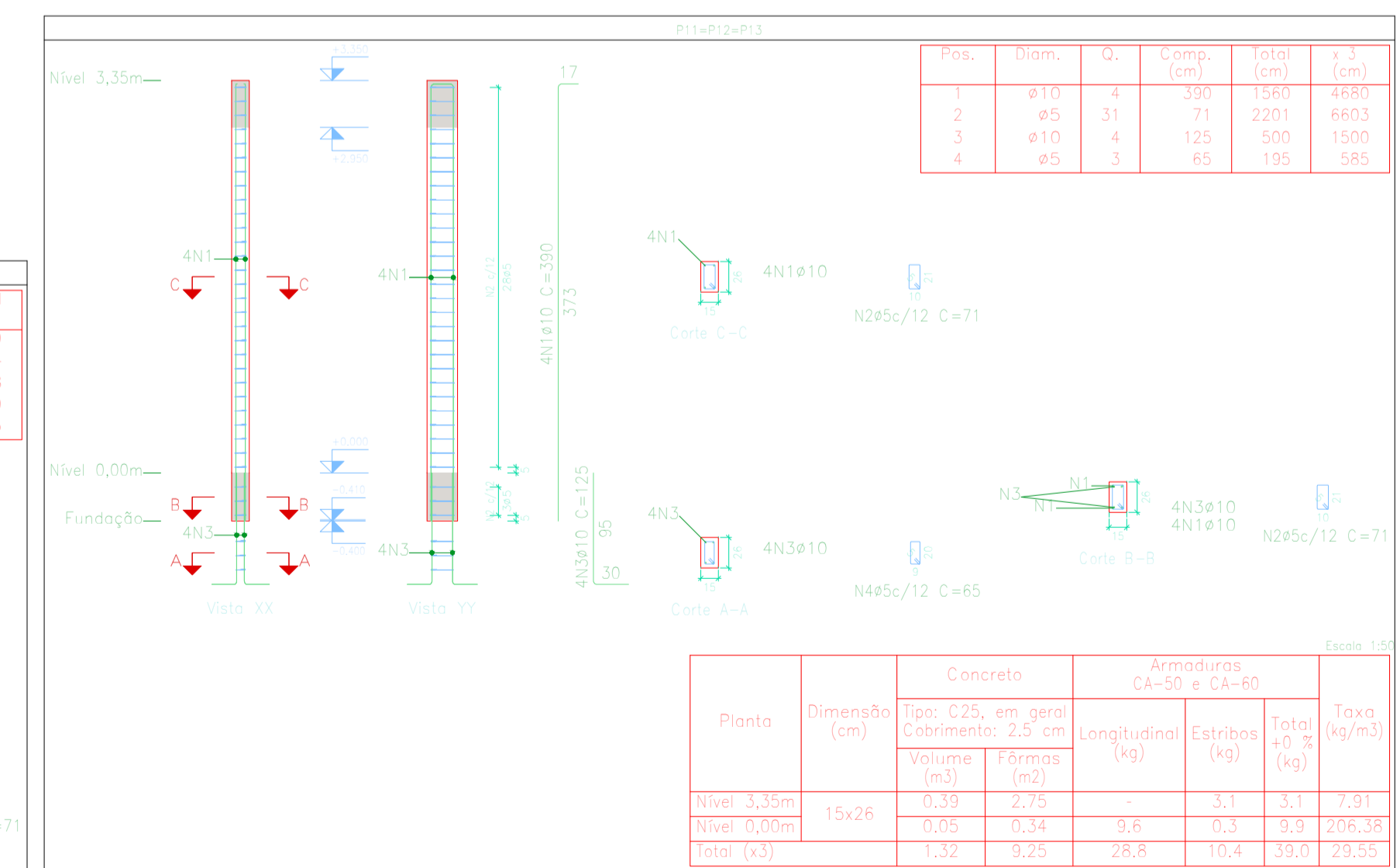
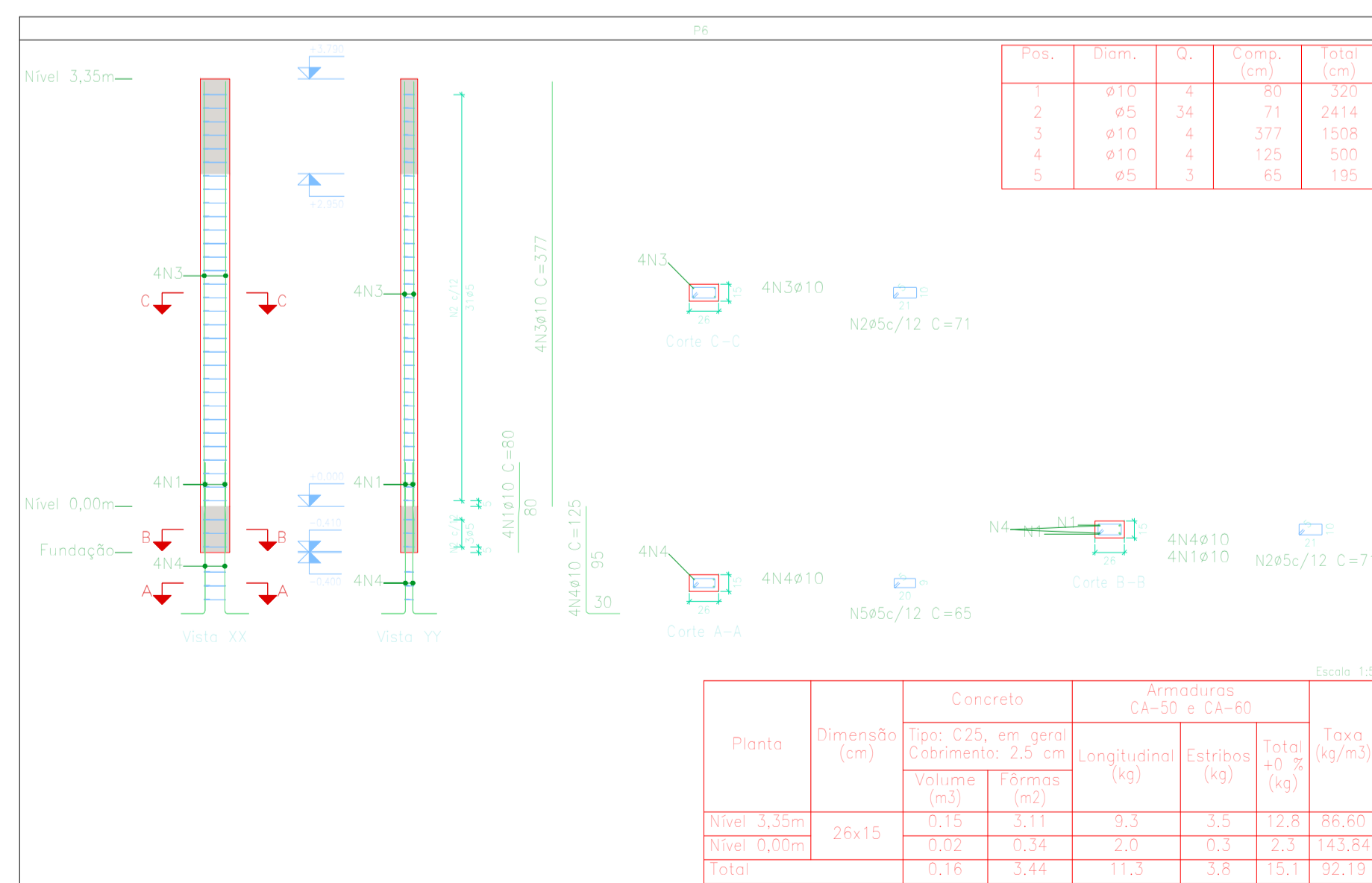

Pilares que nascem em Nível 0,00m e chegam em Nível 3,60m  
 Concreto: C25, em geral  
 Aço das barras: CA-50 e CA-60  
 Aço dos estribos: CA-50 e CA-60

## DESENHO DOS PILARES

esc 1:50

## CONSOLIDANDO O FUTURO

Prefeitura Municipal de Anaurilândia - MS.

PROJETO ESTRUTURAL  
 PROJETO DE CONSTRUÇÃO DO PRÉDIO DA APAE

CONTEÚDO: LOCAÇÃO DOS PILARES, DETALHAMENTOS DAS ESTACAS  
 DATA: JULHO/2023 FOLHA: 11/15 ART.: 1320230087044  
 PROPRIETÁRIO: MUNICÍPIO DE ANAURILÂNDIA - MS CEP: 79770-000 CNPJ: 03.575.727/0001-95

LOCAL: ESTRADA MUNICIPAL JOSÉ CUSTÓDIO, ÁREA INSTITUCIONAL

CIDADE: ANAURILÂNDIA - MS BAIRRO: RESIDENCIAL GRISOLIA ESCALA: INDICADAS

### SITUAÇÃO S/ ESCALA

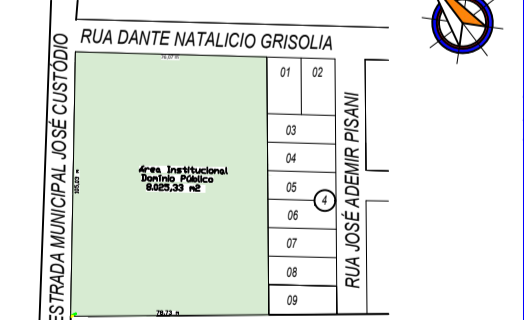

MUNICÍPIO DE ANAURILÂNDIA-MS  
 PREFEITO MUNICIPAL  
 Edson Stefano Takazono

RESUMO:  
 Área do Terreno.....8.025,33 m²  
 Área de Intervenção.....8.025,33m²  
 Área Construída.....1.293,90m²

AUTOR DO PROJETO RESP. TÉCNICO  
 SECRETARIA MUNICIPAL DE OBRAS,  
 DEFESA CIVIL, TRANSPORTES E PROJETOS  
 Maycon Nagai  
 Engenheiro Civil: CREAMS - 35225

### APROVAÇÃO