

**LOCAÇÃO DOS PILARES**  
esc: 1:75

**LEGENDA PILARES:**

- PILARES QUE SEGUEM
- PILARES QUE MORREM
- PILARES QUE NASCEM

Fundação  
Piso  
Escala: 1:100

**Tabela de estacas**

49xD300

Concreto circular: Ø30,0 cm  
Capacidade de carga em combinações permanentes: 10,0 t  
Capacidade de carga em combinações acidentais: 10,0 t

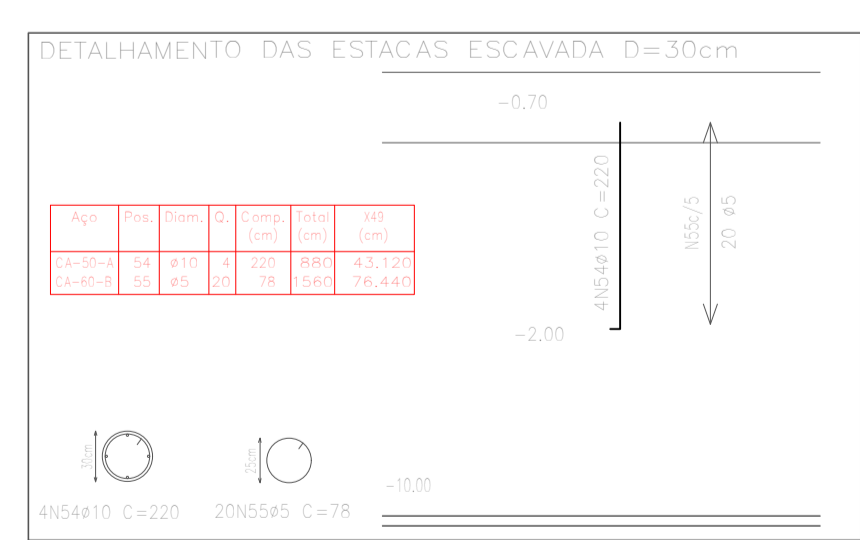

**DETALHE ESQUEMÁTICO DAS ESTACAS**  
esc: 1:75

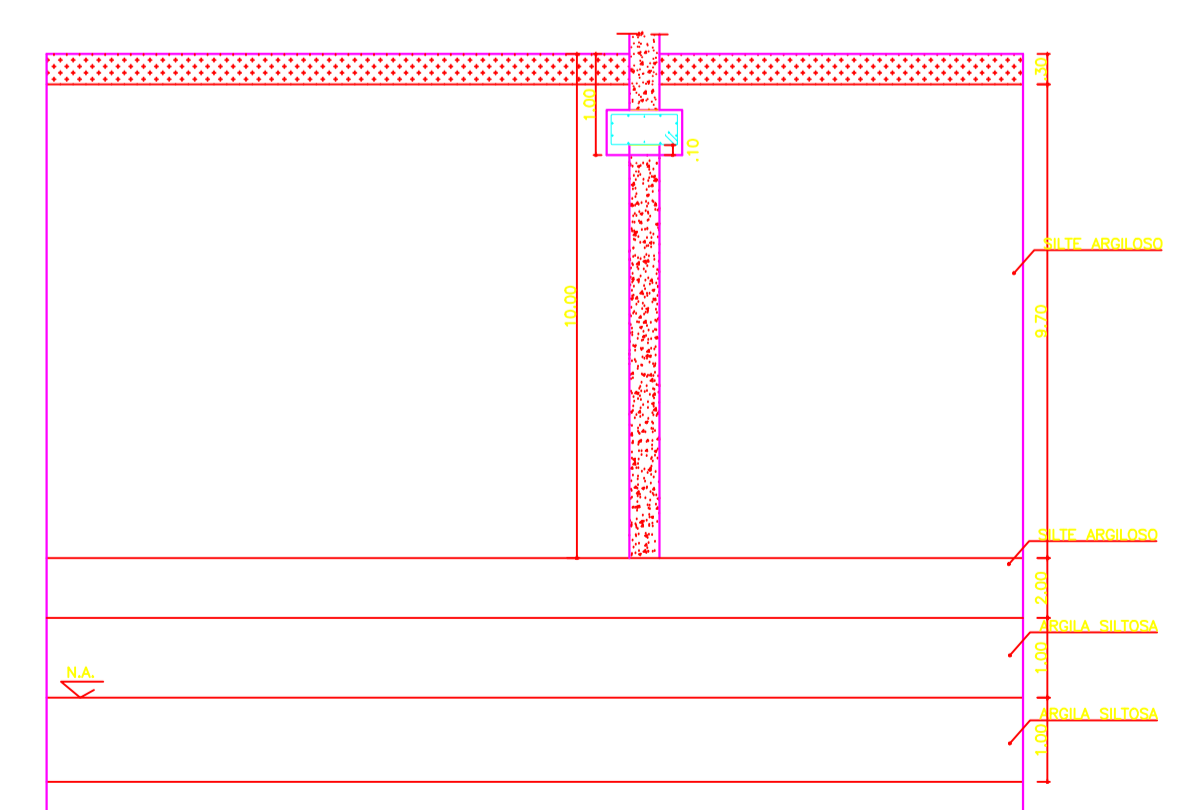

**CONSOLIDANDO O FUTURO**

**Prefeitura Municipal de Anaurilândia - MS.**

**PROJETO ESTRUTURAL**  
PROJETO DE CONSTRUÇÃO DO PRÉDIO DA APAE

**CONTEÚDO** LOCALIZAÇÃO DOS PILARES, DETALHAMENTOS DAS ESTACAS  
**DATA** JULHO/2023  
**FOLHA** 1/15  
**ART.** 1320230087044  
**PROPRIETÁRIO** MUNICÍPIO DE ANAURILÂNDIA - MS  
**CEP** 79770-000  
**CNPJ** 03.575.727/0001-95

**LOCAL** ESTRADA MUNICIPAL JOSÉ CUSTÓDIO, ÁREA INSTITUCIONAL  
**CIDADE** ANAURILÂNDIA - MS  
**BAIRRO** RESIDENCIAL GRISOLIA  
**ESCALA** INDICADAS

**SITUAÇÃO s/ ESCALA**



**MUNICÍPIO DE ANAURILÂNDIA-MS**  
**PREFEITO MUNICIPAL**  
Edson Stefano Takazono

**RESUMO:**  
Área do Terreno.....8.025,33 m<sup>2</sup>  
Área de Intervenção.....8.025,33m<sup>2</sup>  
Área Construída.....1.293,90m<sup>2</sup>

**AUTOR DO PROJETO RESP. TÉCNICO**  
SECRETARIA MUNICIPAL DE OBRAS,  
DEFESA CIVIL, TRANSPORTES E PROJETOS  
Maycon Nagai  
Engenheiro Civil: CREAMS - 35225

**APROVAÇÃO**