

Elemento	Pos.	Diam.	Q.	Esquema (cm)	Comp. (cm)	Total (cm)	CA-50 (kg)	CA-60 (kg)
P58+P59	1	ø10	4	[Diagrama]	390	1560	9,6	
	2	ø10	2	[Diagrama]	390	780	4,8	
	3	ø10	7	[Diagrama]	69	483	3,0	
	4	ø10	7	[Diagrama]	22	154	0,9	
	5	ø5	28	[Diagrama]	71	1988		3,1
	6	ø5	28	[Diagrama]	22	616		1,0
	7	ø10	6	[Diagrama]	105	630	3,9	
	8	ø5	3	[Diagrama]	59	177		0,3
	Total						22,2	4,4
						(x2)	44,4	8,8
P13	1	ø10	4	[Diagrama]	430	1720	10,4	
	2	ø10	2	[Diagrama]	430	860	5,3	
	3	ø10	7	[Diagrama]	69	483	3,0	
	4	ø10	7	[Diagrama]	22	154	0,9	
	5	ø5	30	[Diagrama]	71	2130		3,3
	6	ø5	28	[Diagrama]	22	616		1,0
	7	ø10	4	[Diagrama]	60	240	1,5	
	8	ø10	6	[Diagrama]	105	630	3,9	
	9	ø5	3	[Diagrama]	59	177		0,3
Total						25,2	4,6	
						(x2)	50,4	9,2
P14+P20	1	ø10	4	[Diagrama]	415	1660	10,2	
	2	ø5	30	[Diagrama]	71	2760		4,3
	3	ø10	4	[Diagrama]	130	520	3,2	
	4	ø10	4	[Diagrama]	105	420	2,6	
	5	ø5	3	[Diagrama]	65	195		0,3
Total						16,0	4,6	
						(x2)	32,0	9,2
P52	1	ø10	4	[Diagrama]	415	1660	10,2	
	2	ø5	30	[Diagrama]	71	2760		4,3
	3	ø10	4	[Diagrama]	130	520	3,2	
	4	ø10	4	[Diagrama]	105	420	2,6	
	5	ø5	3	[Diagrama]	65	195		0,3
Total						16,0	4,6	
						(x2)	32,0	9,2
P21	1	ø10	4	[Diagrama]	415	1660	10,2	
	2	ø5	45	[Diagrama]	71	3195		5,0
	3	ø10	4	[Diagrama]	200	800	4,9	
	4	ø10	4	[Diagrama]	105	420	2,6	
	5	ø5	3	[Diagrama]	65	195		0,3
Total						17,7	5,3	
						(x2)	35,4	10,6
						ø5:	0,6	32,5
						ø10:	105,3	0,0
						Total:	135,3	32,5

Pilares que nascem em Nível 0,00m e chegam em Nível 3,60m  
 Concreto: C25, em geral  
 Aço das barras: CA-50 e CA-60  
 Aço dos estribos: CA-50 e CA-60

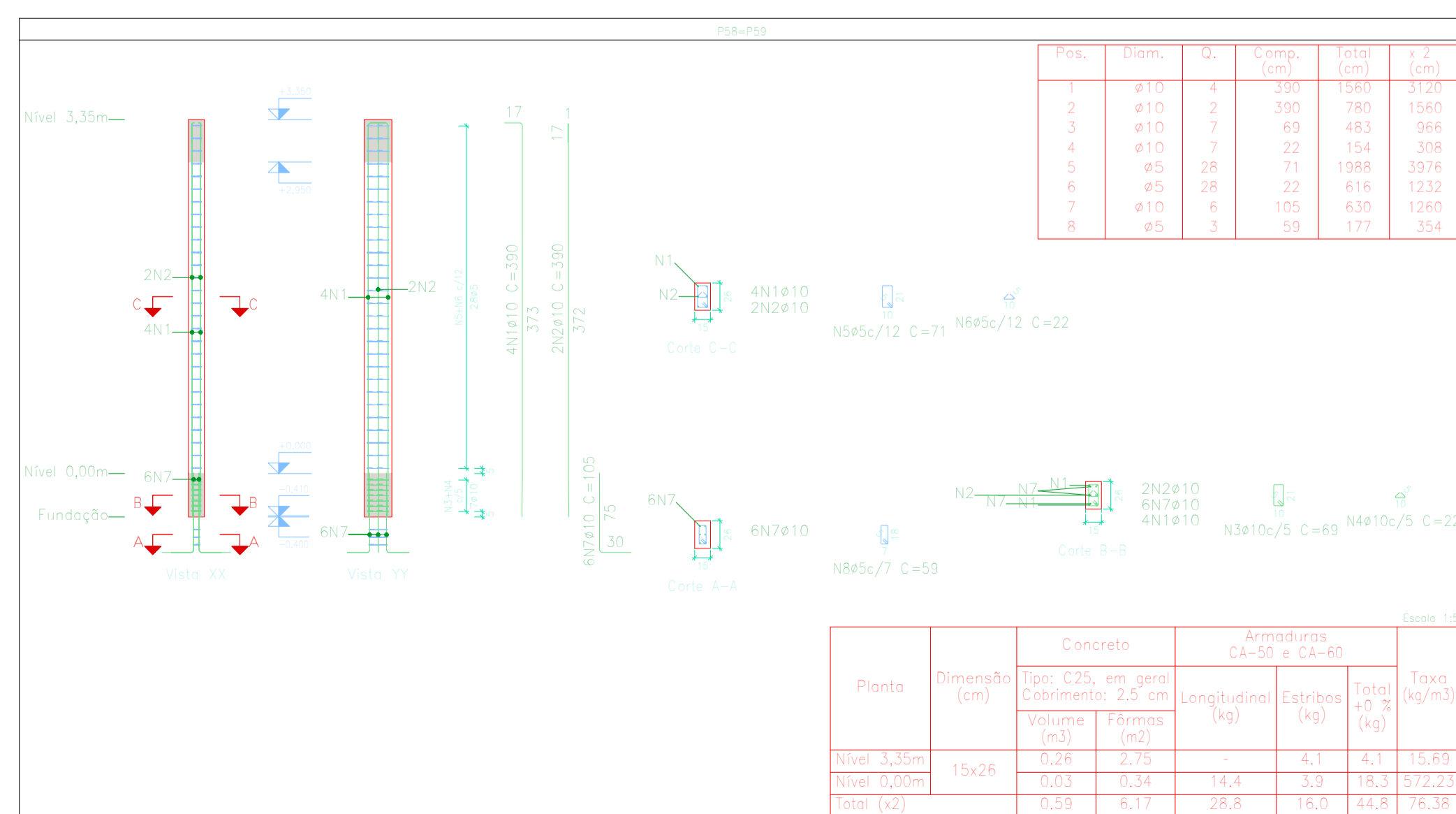
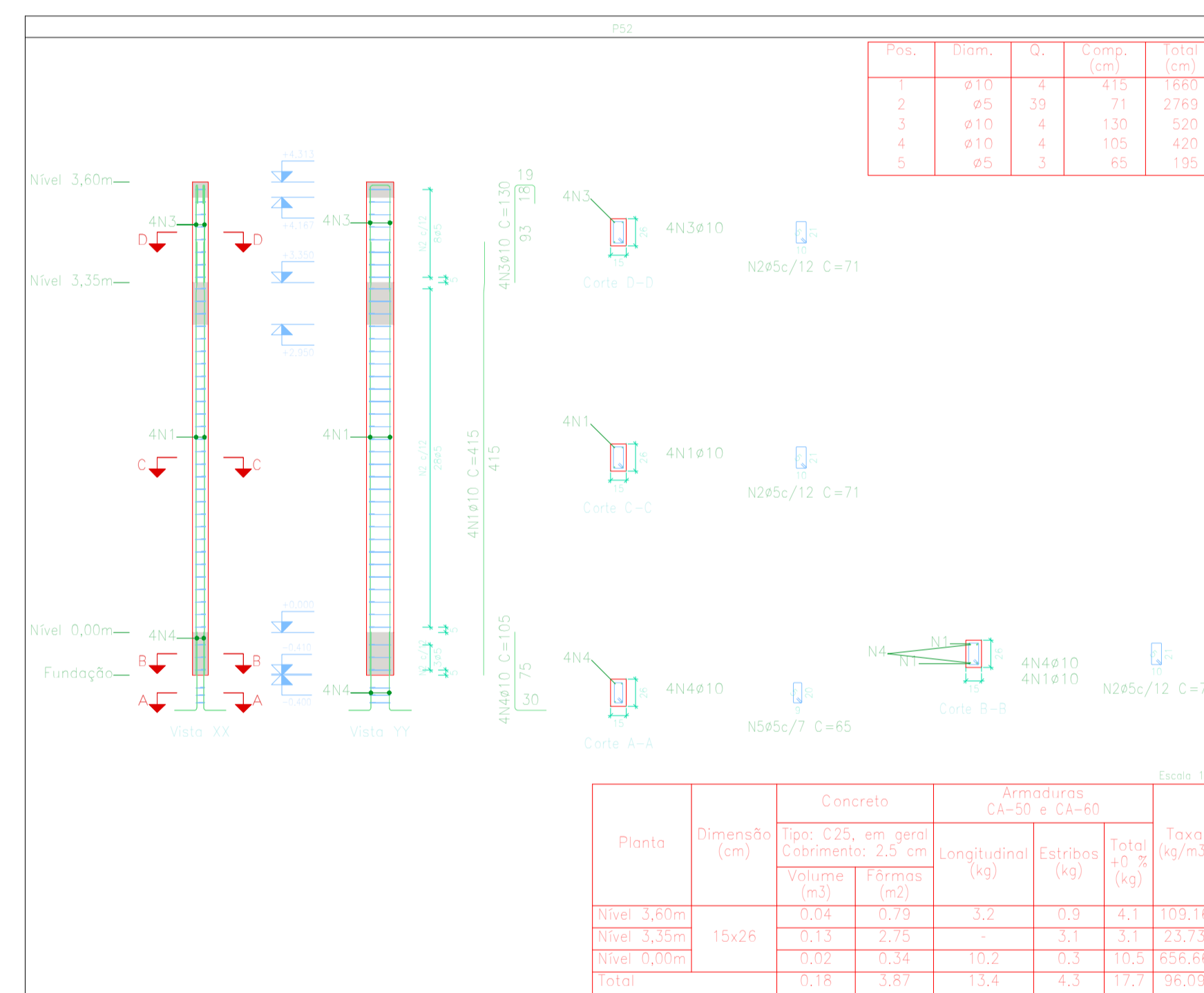
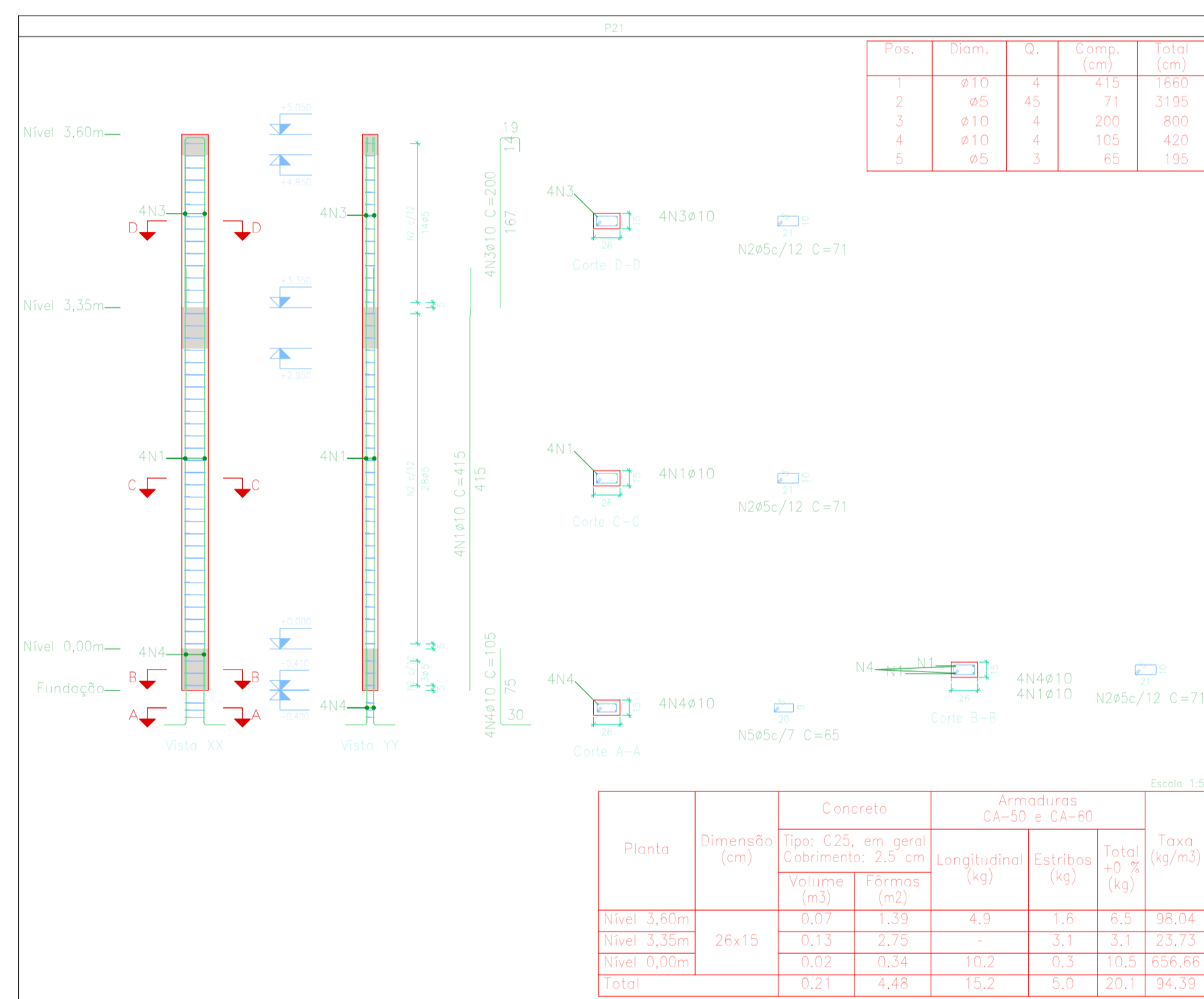

**CONSOLIDANDO O FUTURO**

**Prefeitura Municipal de Anaurilândia - MS.**

**PROJETO ESTRUTURAL**  
 PROJETO DE CONSTRUÇÃO DO PRÉDIO DA APAE

<b>CONTEÚDO</b>	<b>DATA</b>	<b>FOLHA</b>	<b>ART.</b>
LOCAÇÃO DOS PILARES	JULHO/2023	12/14	1320230087044
<b>DETALHAMENTOS DAS ESTACAS</b>			
<b>PROPRIETÁRIO</b>	<b>CEP</b>	<b>CNPJ</b>	
MUNICÍPIO DE ANAURILÂNDIA - MS	79770-000	03.575.727/0001-95	

**LOCAL**  
 ESTRADA MUNICIPAL JOSÉ CUSTÓDIO, ÁREA INSTITUCIONAL

**CIDADE** ANAURILÂNDIA - MS    **BAIRRO** RESIDENCIAL GRISOLIA    **ESCALA** INDICADAS

**SITUAÇÃO s/ ESCALA**

**MUNICÍPIO DE ANAURILÂNDIA-MS**  
**PREFEITO MUNICIPAL**  
**Edson Stefano Takazono**

**RESUMO:**  
 Área do Terreno.....8.025,33 m²  
 Área de Intervenção.....8.025,33m²  
 Área Construída.....1.293,90m²

**AUTOR DO PROJETO RESP. TÉCNICO**  
 SECRETARIA MUNICIPAL DE OBRAS,  
 DEFESA CIVIL, TRANSPORTES E PROJETOS  
**Maycon Nagai**  
 Engenheiro Civil: CREAMS - 35225

**APROVAÇÃO**