

LOCAÇÃO DOS PILARES
esc. 1:75

LEGENDA PILARES:

- PILARES QUE SEGUEM
- PILARES QUE MORREM
- PILARES QUE NASCEM

Tabela de estacas

96xD300

Concreto circular: Ø30,0 cm
Capacidade de carga em combinações permanentes: 10,0 t
Capacidade de carga em combinações acidentais: 10,0 t

Fundação
Piso
Escala: 1:75

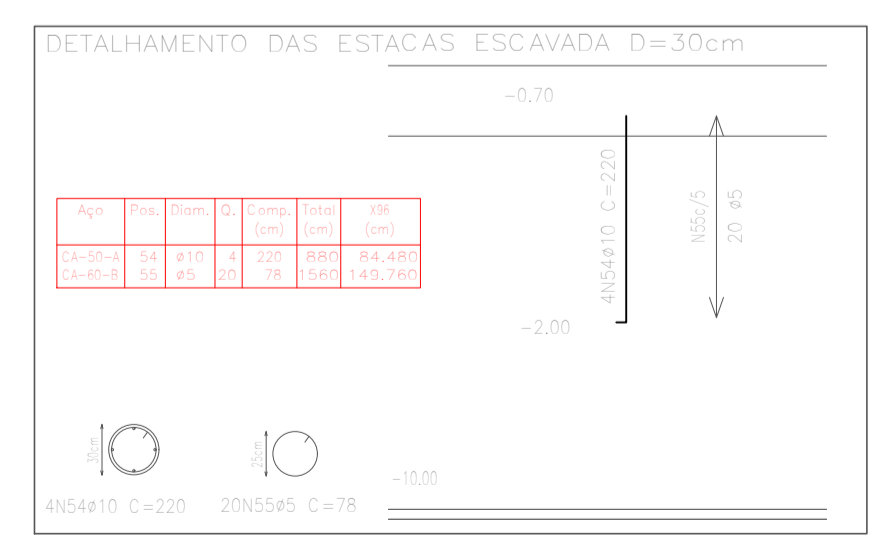

DETALHE ESQUEMÁTICO DAS ESTACAS
esc. 1:75

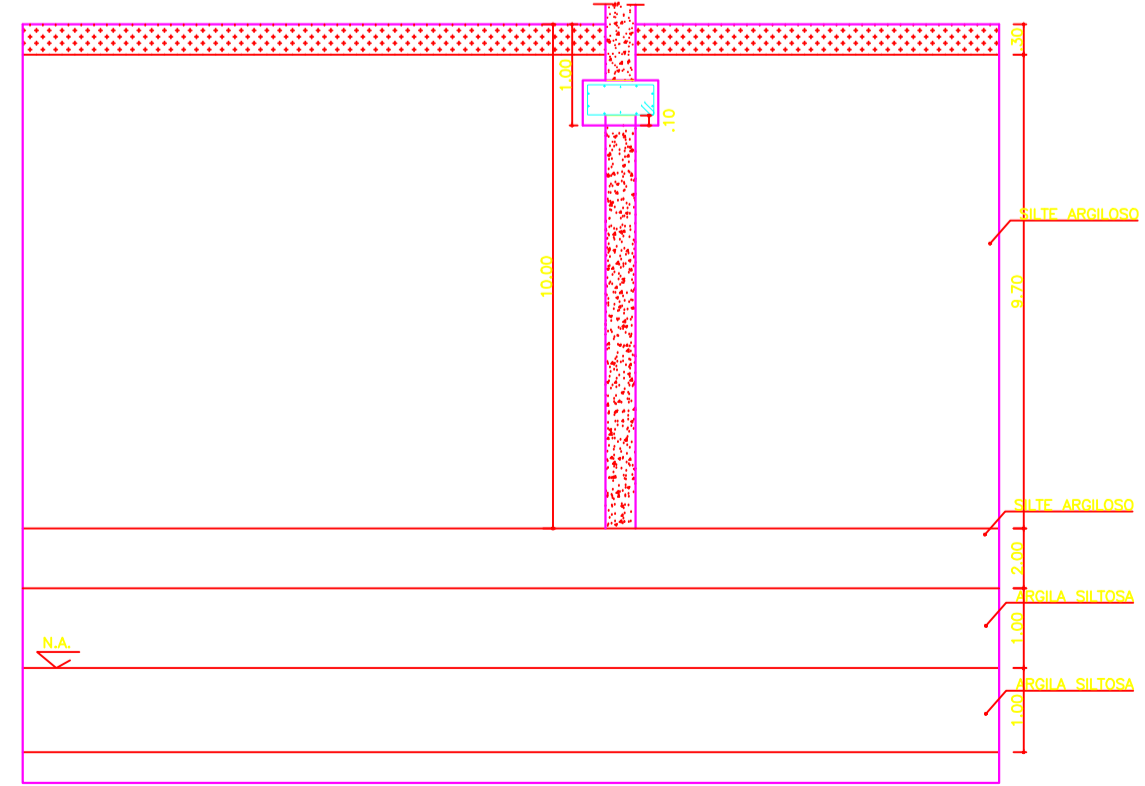

CONSOLIDANDO O FUTURO

Prefeitura Municipal de Anaurilândia - MS.

PROJETO ESTRUTURAL
PROJETO DE CONSTRUÇÃO DO PRÉDIO DA APAE

CONTEÚDO: LOCAÇÃO DOS PILARES, DETALHAMENTOS DAS ESTACAS
DATA: JULHO/2023
FOLHA: 1/14
ART.: 1320230087044
PROPRIETÁRIO: MUNICÍPIO DE ANAURILÂNDIA - MS
CEP: 79770-000
CNPJ: 03.575.727/0001-95

LOCAL: ESTRADA MUNICIPAL JOSÉ CUSTÓDIO, ÁREA INSTITUCIONAL
CIDADE: ANAURILÂNDIA - MS
BAIRRO: RESIDENCIAL GRISOLIA
ESCALA: INDICADAS

SITUAÇÃO s/ ESCALA



MUNICÍPIO DE ANAURILÂNDIA-MS
PREFEITO MUNICIPAL
Edson Stefano Takazono

RESUMO:
Área do Terreno.....8.025,33 m²
Área de Intervenção.....8.025,33m²
Área Construída.....1.293,90m²

AUTOR DO PROJETO RESP. TÉCNICO
SECRETARIA MUNICIPAL DE OBRAS,
DEFESA CIVIL, TRANSPORTES E PROJETOS
Maycon Nagai
Engenheiro Civil: CREAMS - 35225

APROVAÇÃO