

Detalhe H7
escala 1:25

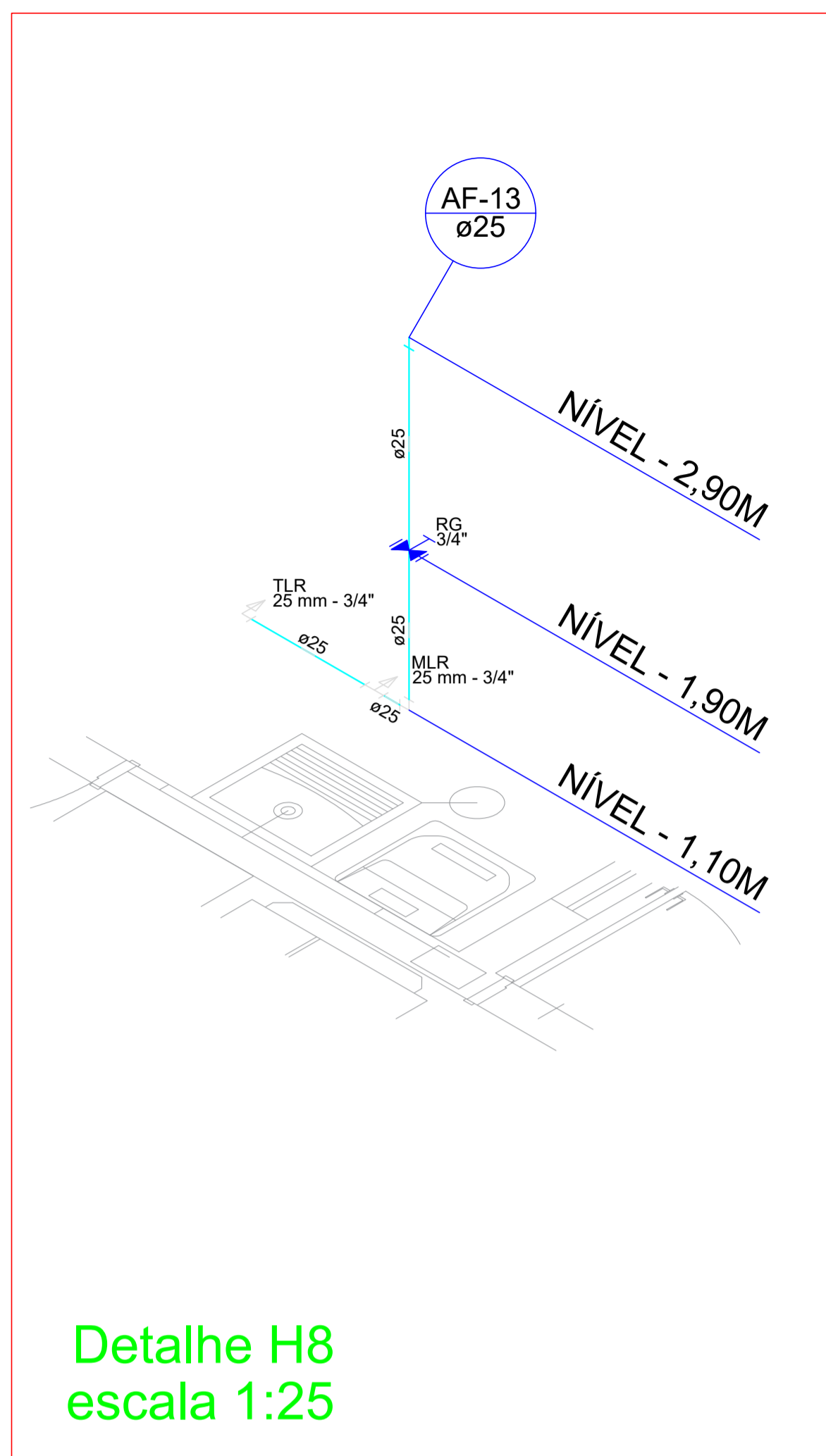

Detalhe H8
escala 1:25

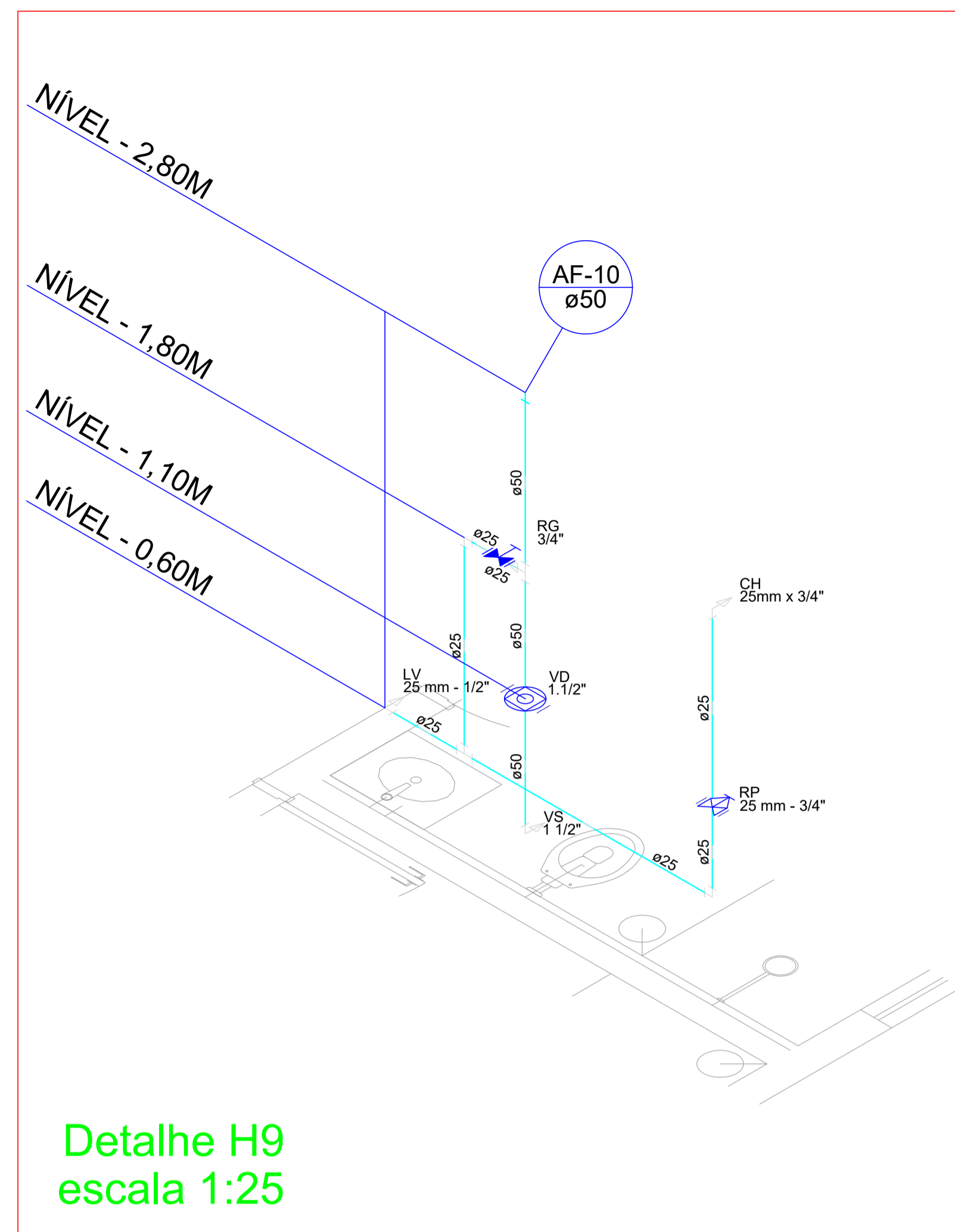

Detalhe H9
escala 1:25

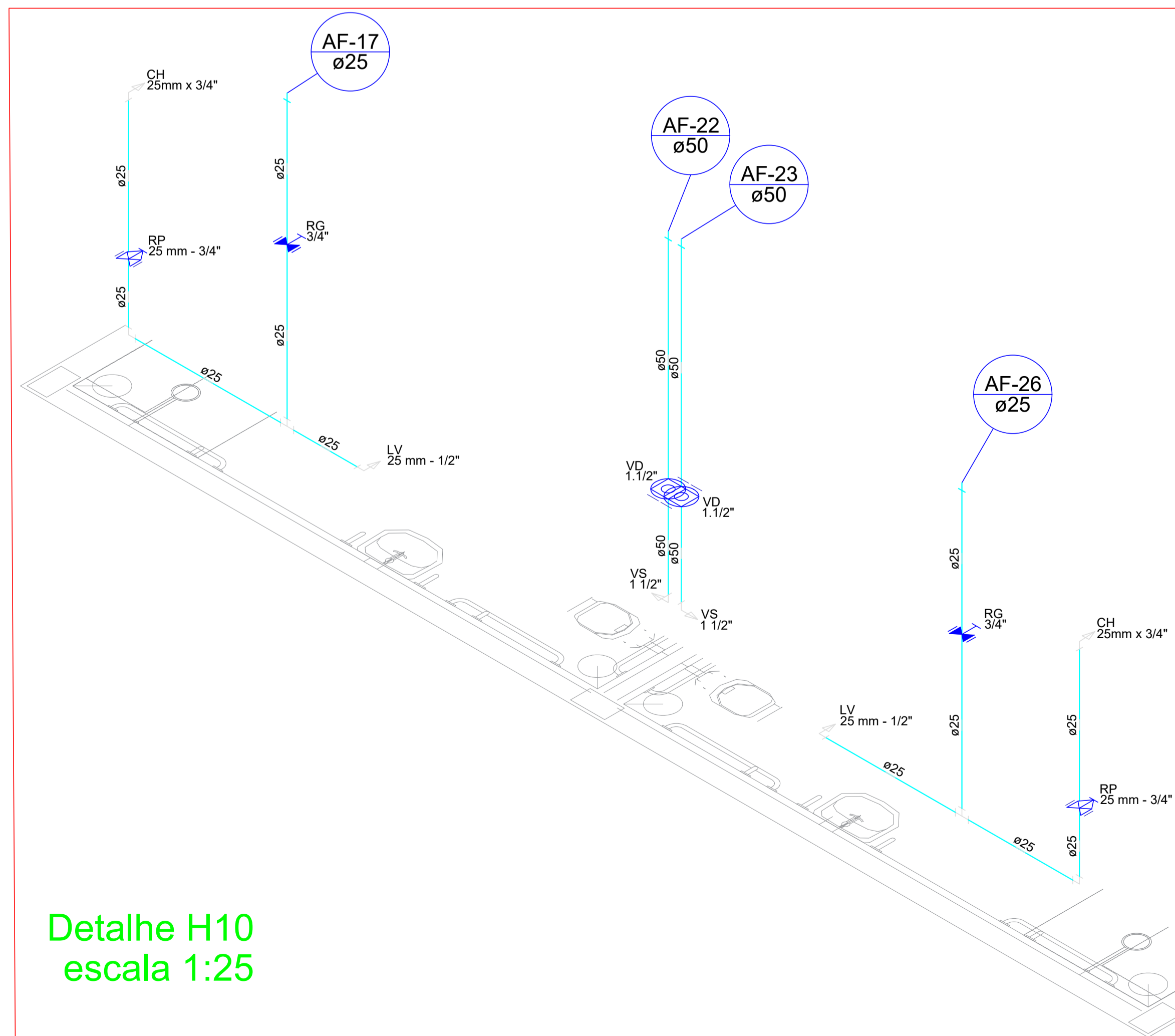

Detalhe H10
escala 1:25

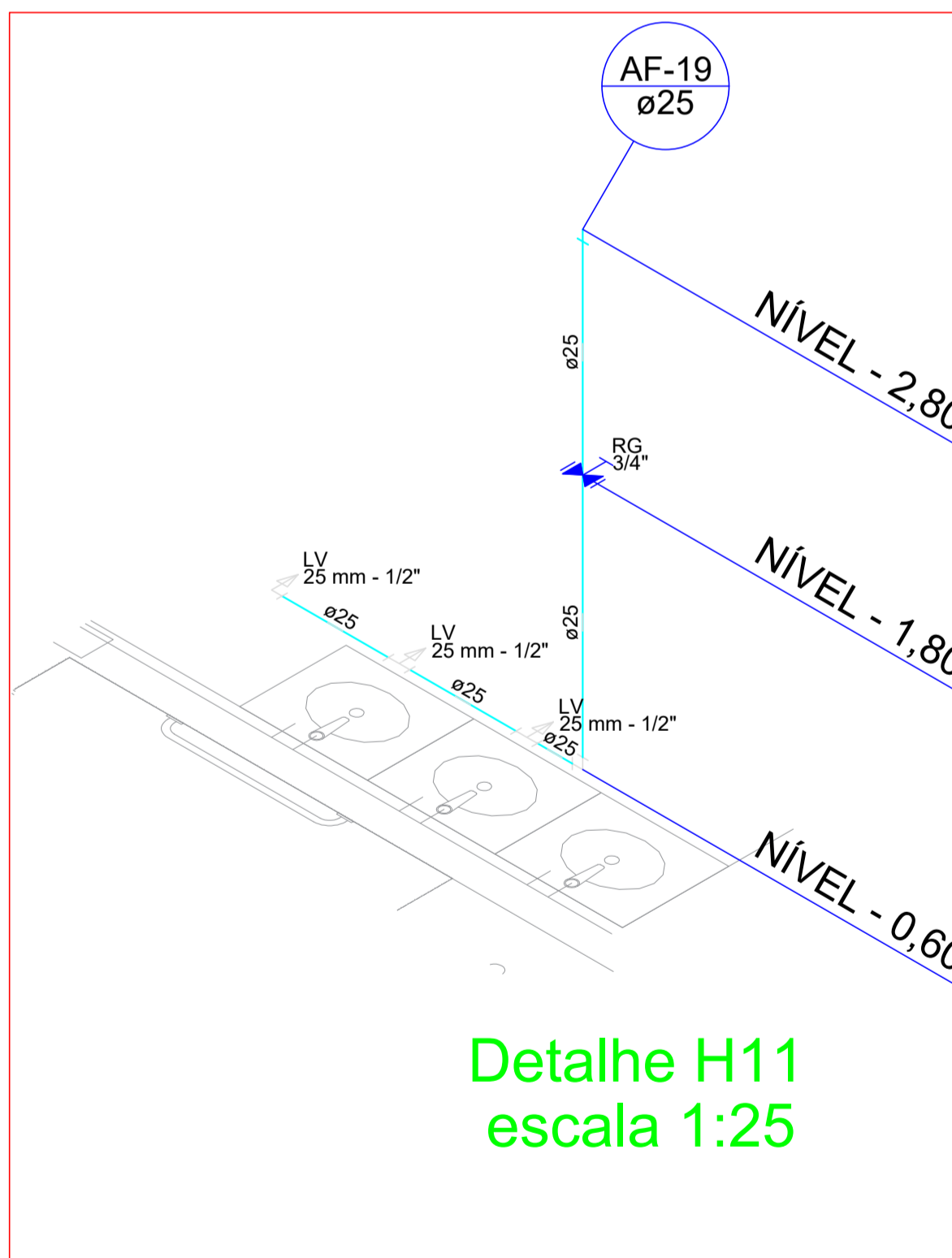

Detalhe H11
escala 1:25

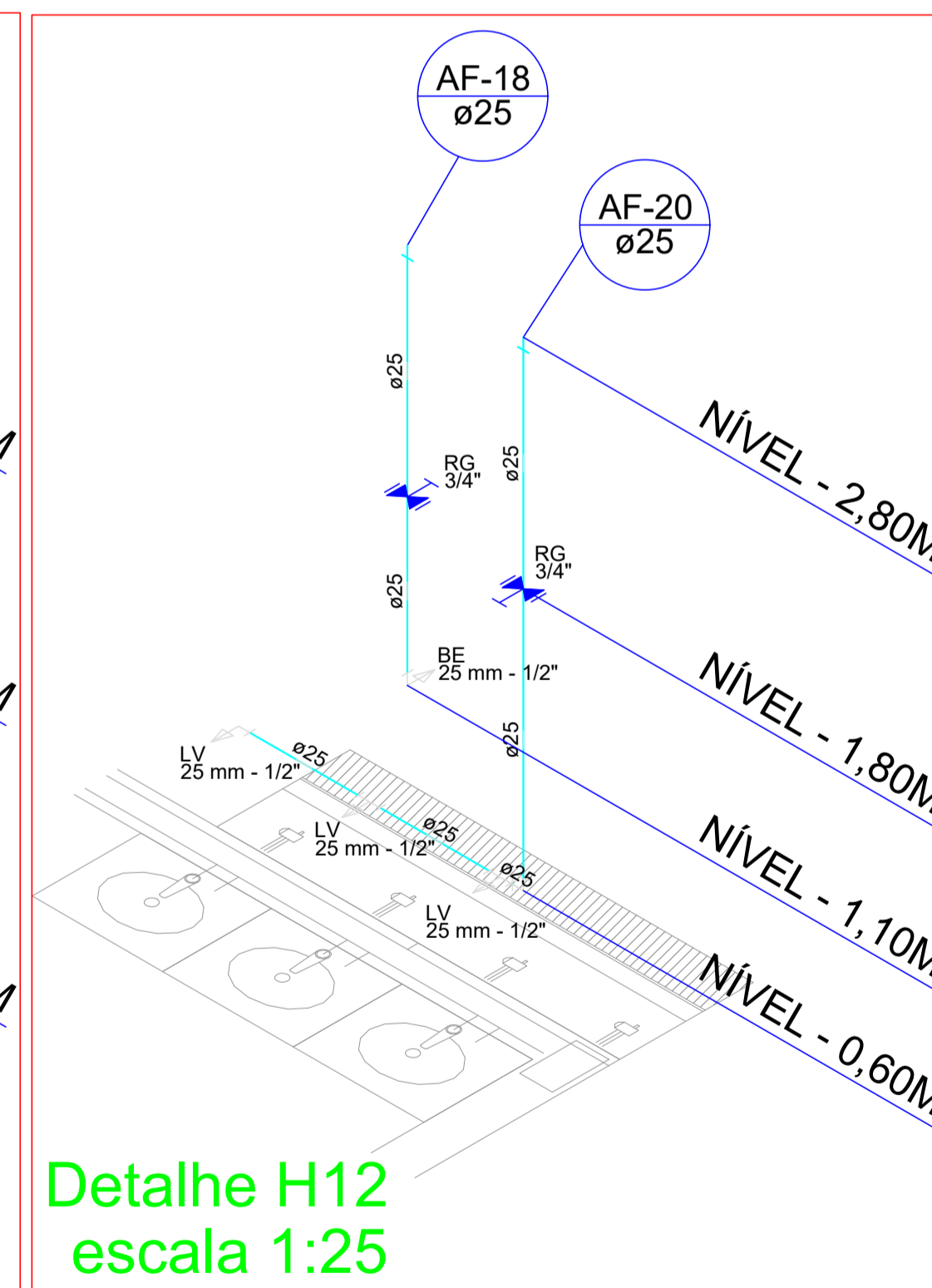

Detalhe H12
escala 1:25

CONSOLIDANDO O FUTURO

Prefeitura Municipal de Anaurilândia - MS.

PROJETO Projeto de Construção APAE	REFERÊNCIA Projeto de Água Fria - Isométrico
DATA Julho/2023	ESCALA Indicada
PROPRIETÁRIO Município de Anaurilândia - MS	ART: 1320230087045
LOCAL Estrada Municipal José Custódio Área Institucional	BAIRRO Residencial Grisolia
CIDADE Anaurilândia - MS	CEP: 79770-000

SITUAÇÃO S/ ESCALA

MUNICÍPIO DE ANAURILÂNDIA-MS
PREFEITO MUNICIPAL
Edson Stefano Takazono

RESUMO:

Área do Terreno.....	8.025,33 m ²
Área de Intervenção.....	8.025,33m ²
Área Construída.....	1.293,90m ²

APROVAÇÃO

AUTOR DO PROJETO RESP. TÉCNICO
SECRETARIA MUNICIPAL DE OBRAS, DEFESA CIVIL, TRANSPORTES E PROJETOS:
Reinoldi Antônio Piani de Souza
Engenheiro Civil- CREA - MS 68973