

Detalhe H1
escala 1:25

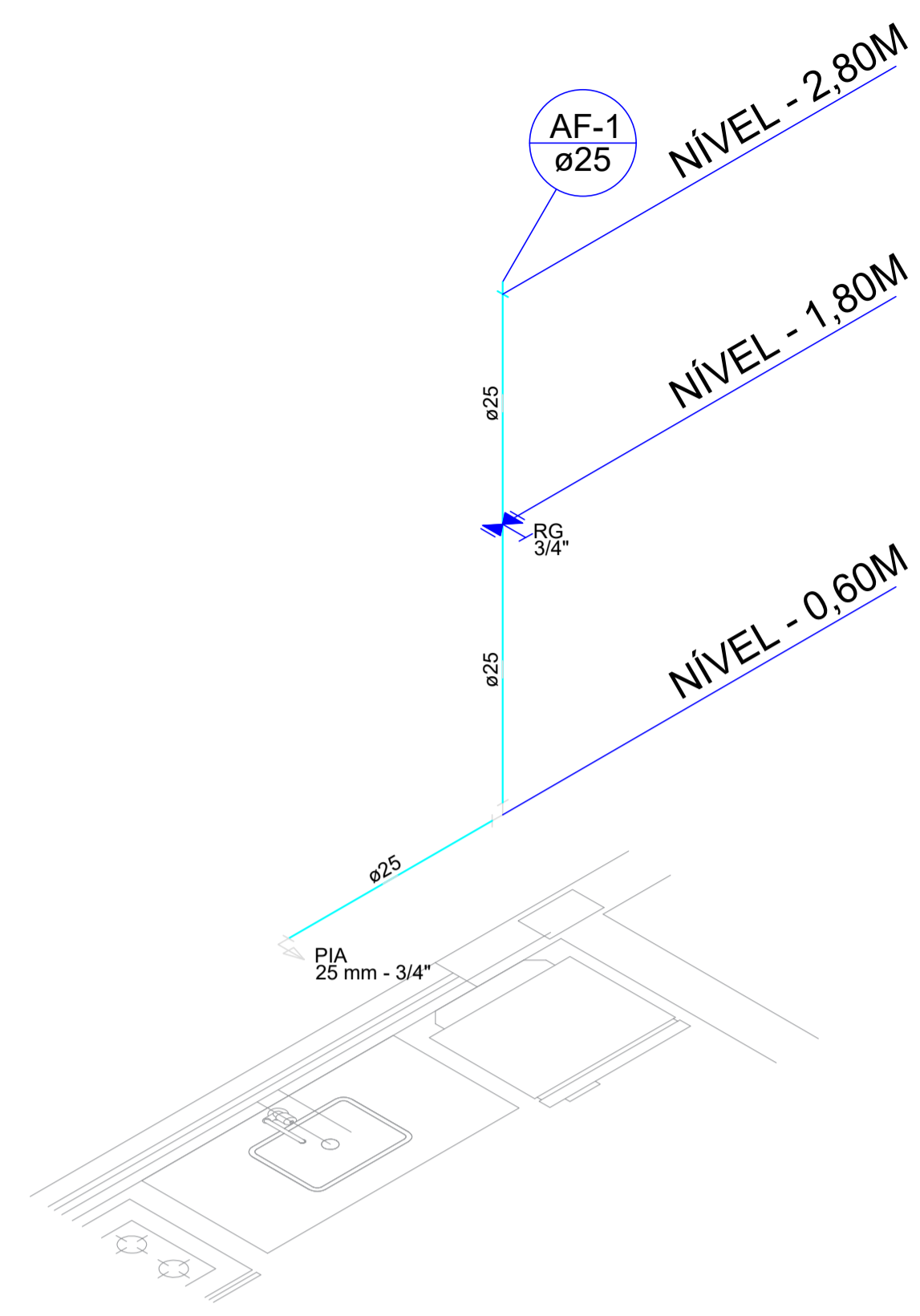

Detalhe H2
escala 1:25

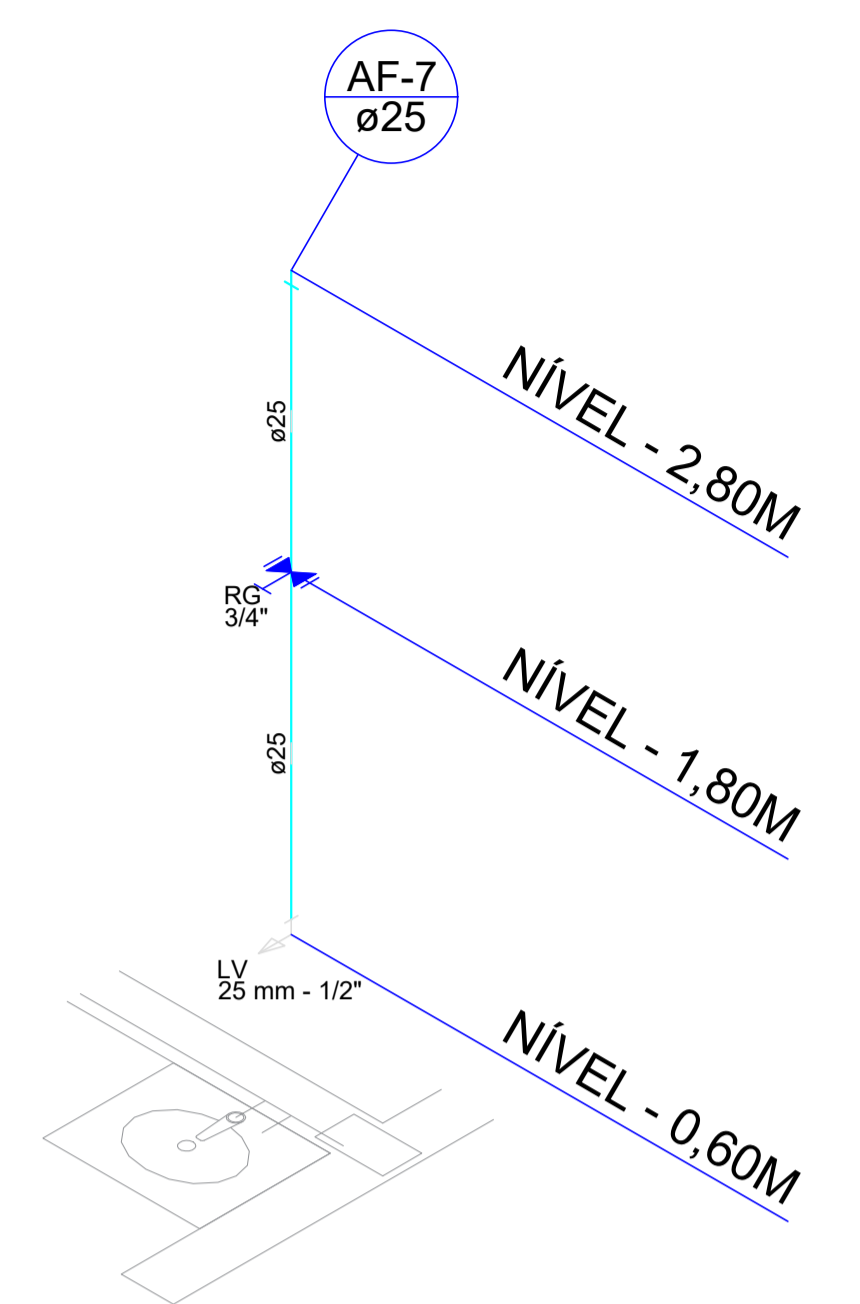

Detalhe H3
escala 1:25

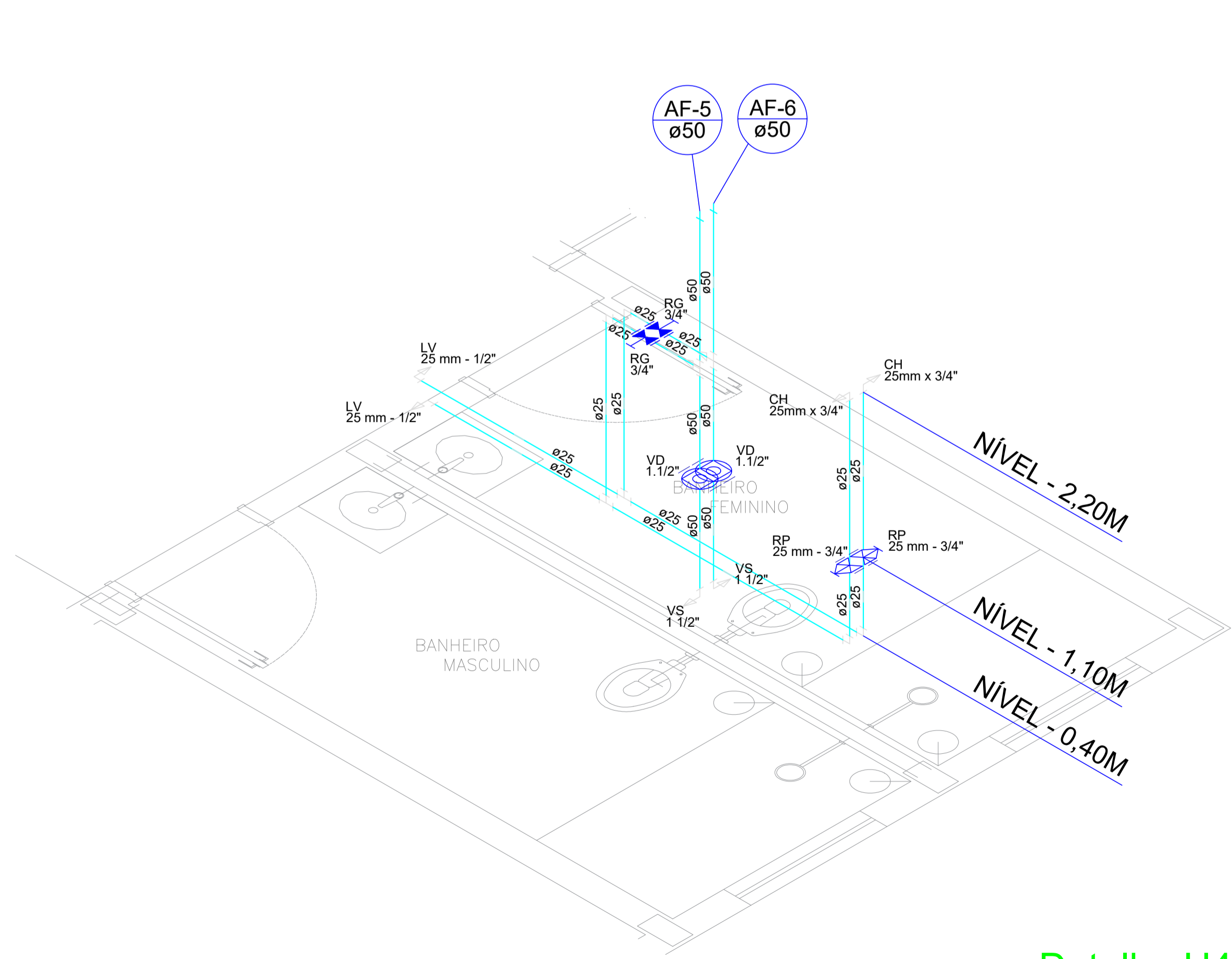

Detalhe H4
escala 1:25

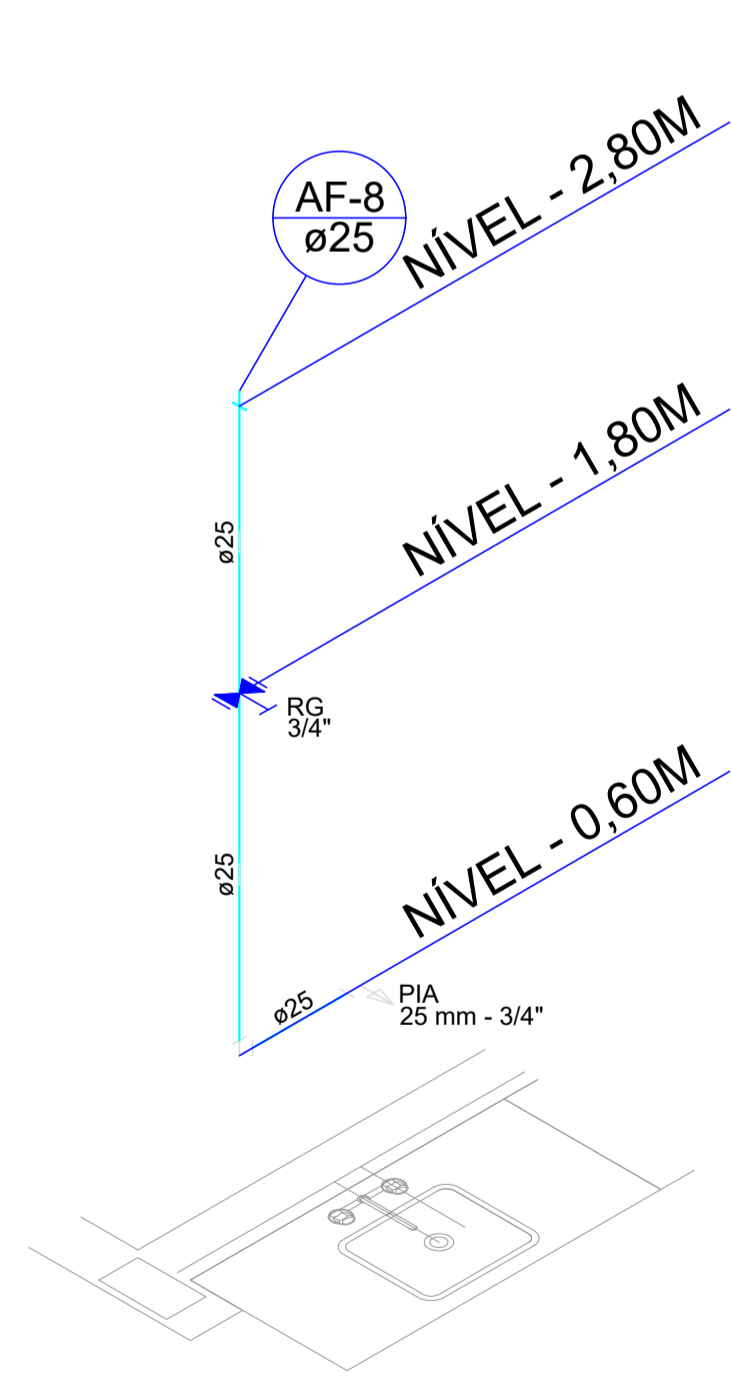

Detalhe H5
escala 1:25

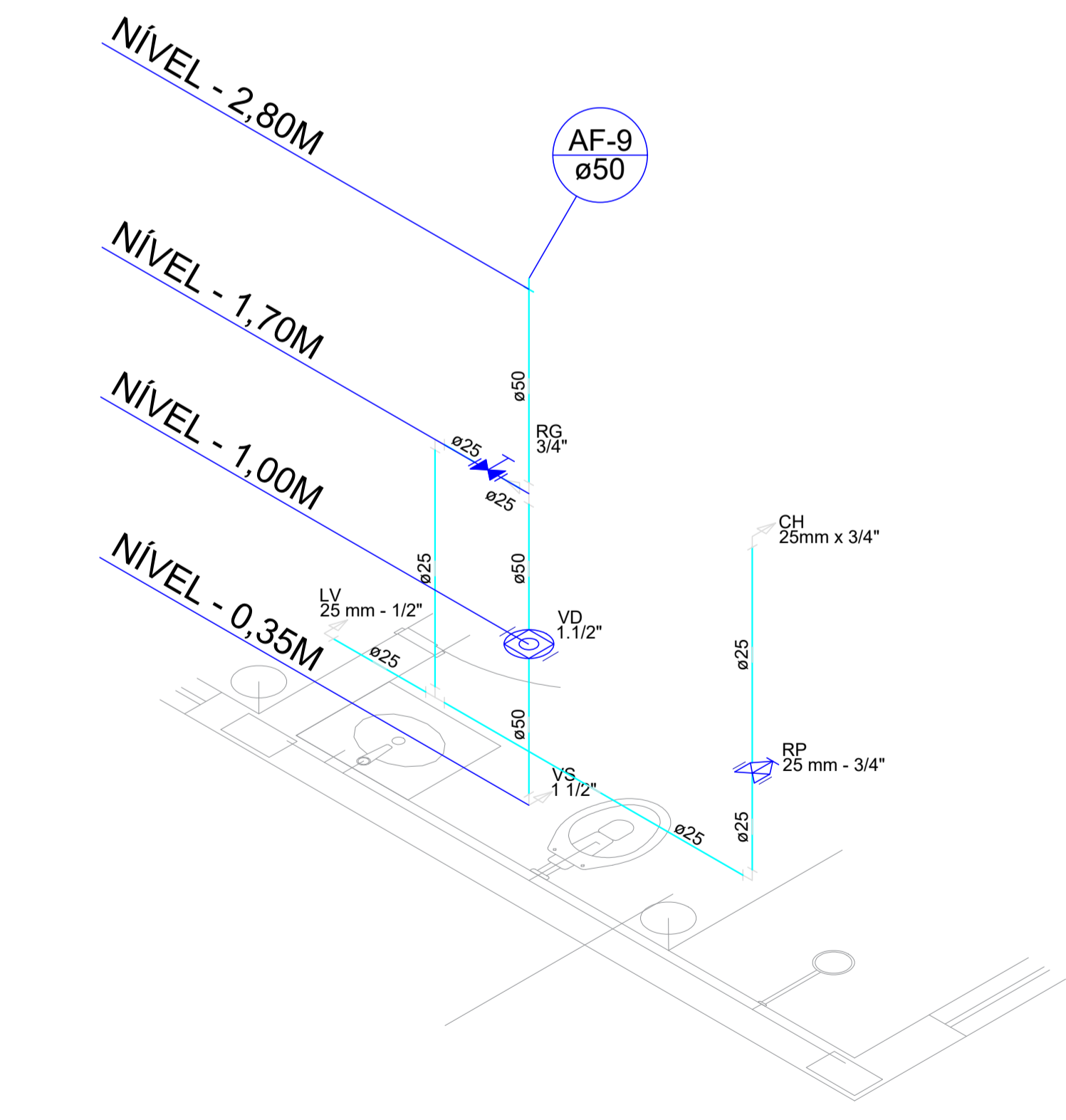

Detalhe H6
escala 1:25



CONSOLIDANDO O FUTURO

Prefeitura Municipal de Anaurilândia - MS.

PROJETO Projeto de Construção APAE		REFERÊNCIA Projeto de Água Fria - Isométrico	
DATA Julho/2023	ESCALA Indicada	FOLHA 02/07	ART. 1320230087045
PROPRIETÁRIO Município de Anaurilândia - MS		CNPJ 03.575.727/0001-95	
LOCAL Estrada Municipal José Custódio Área Institucional	BAIRRO Residencial Grisolia	CEP 79770-000	
CIDADE Anaurilândia - MS			

SITUAÇÃO em **ESCALA**



MUNICÍPIO DE ANAURILÂNDIA-MS
PREFEITO MUNICIPAL
Edson Stefano Takazono

RESUMO:

Área do Terreno.....8.025,33 m²
 Área de Intervenção.....8.025,33m²
 Área Construída.....1.293,90m²

APROVAÇÃO

AUTOR DO PROJETO RESP. TÉCNICO
 SECRETARIA MUNICIPAL DE OBRAS, DEFESA CIVIL, TRANSPORTES E PROJETOS
 Reinoldi Antônio Piani de Souza
 Engenheiro Civil CREA - MS 68973