

PLANTA DE COBERTURA - APAE
esc: 1:100

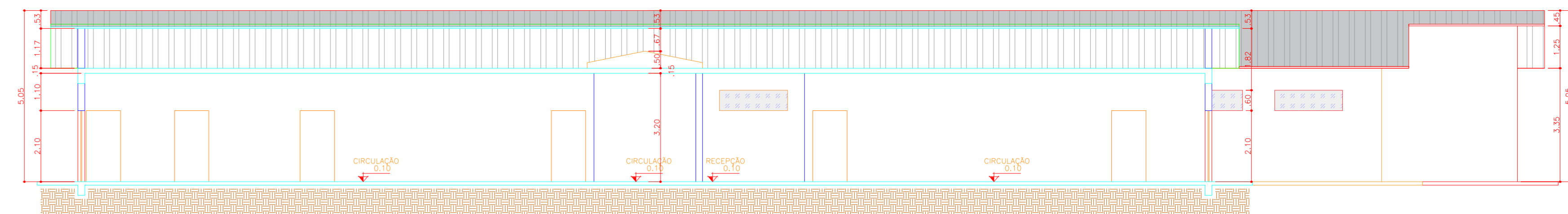

CORTE AA - APAE
esc: 1:100

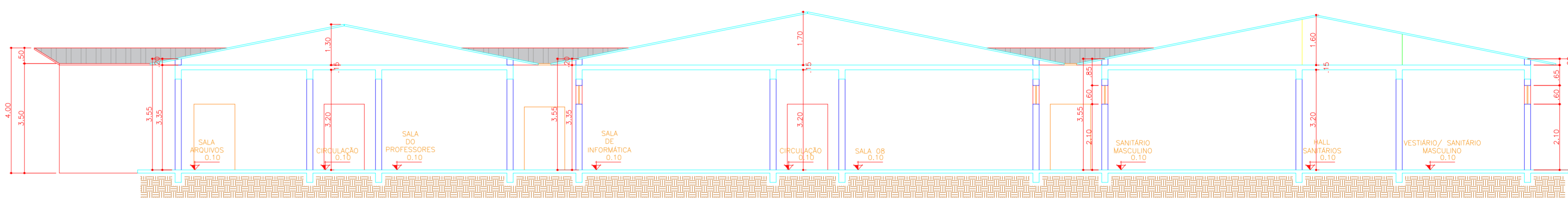

CORTE BB - APAE
esc: 1:100

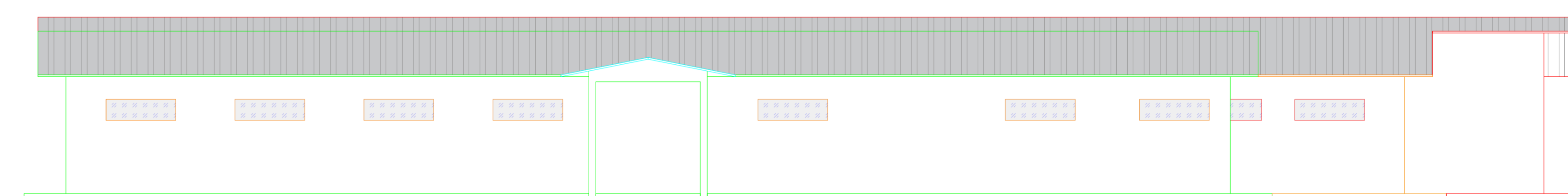

FACHADA - APAE
esc: 1:100

CONSOLIDANDO O FUTURO

Prefeitura Municipal de Anaurilândia - MS.

PROJETO Projeto de Construção APAE	REFERÊNCIA Projeto Arquitetônico - Planta de Cobertura, Corte AA, Corte BB e Fachada		
DATA Julho/2023	ESCALA Indicada	FOLHA 03/03	ART: 1320230087045
PROPRIETÁRIO Município de Anaurilândia - MS	CNPJ: 03.575.727/0001-95	LOCAL Estrada Municipal José Custódio	BAIRRO Residencial Grisolia
Área Institucional	CEP: 79770-000	Cidade Anaurilândia - MS	

SITUAÇÃO s/ ESCALA



MUNICÍPIO DE ANAURILÂNDIA-MS
PREFEITO MUNICIPAL
Edson Stefano Takazono

RESUMO:

Área do Terreno.....	8.025,33 m ²
Área de Intervenção.....	8.025,33m ²
Área Construída.....	1.293,90m ²

AUTOR DO PROJETO, RESP. TÉCNICO
SECRETARIA MUNICIPAL DE OBRAS, DEFESA
CIVIL, TRANSPORTES E PROJETOS
Reinoldi Antônio Piani de Souza
Engenheiro Civil - CREA - MS 69873

APROVAÇÃO