

Lista de Materiais	
<b>Aparelho</b>	
Mictório de descarga 3/4"	2 pç
Torneira de pia de cozinha 25mm x 3/4"	1 pç
Torneira de tanque de lavar 25 mm - 3/4"	1 pç
Torneira de lavatório 25 mm - 1/2"	2 pç
Vaso Sanitário c/ cx. acoplada 1/2"	5 pç
<b>Metais</b>	
Registro de gaveta c/ canopla cromada 3/4"	3 pç
Válvula para mictório cromado 3/4"	2 pç
<b>PVC Acessórios</b>	
Bolsa de ligação p/ vaso sanitário 1, 1/2"	5 pç
Engate flexível plástico 1/2 - 30cm	7 pç
<b>PVC misto soldável</b>	
Joelho de redução soldável c/ rosca 25 mm - 1/2"	5 pç
<b>PVC rígido soldável</b>	
Adapt sold.curto c/bolsa-rosca p registro 25 mm - 3/4"	6 pç
Joelho 90° soldável 25 mm	14 pç
Tubos 25 mm	47.70 m
Tê 90 soldável 25 mm	4 pç
<b>PVC soldável azul c/ bucha latão</b>	
Joelho 90° soldável com bucha de latão 25 mm - 3/4"	3 pç
Joelho de redução 90° soldável com bucha de latão 25 mm - 1/2"	2 pç
Tê sold c/ bucha latão bolsa central 25 mm - 3/4"	6 pç

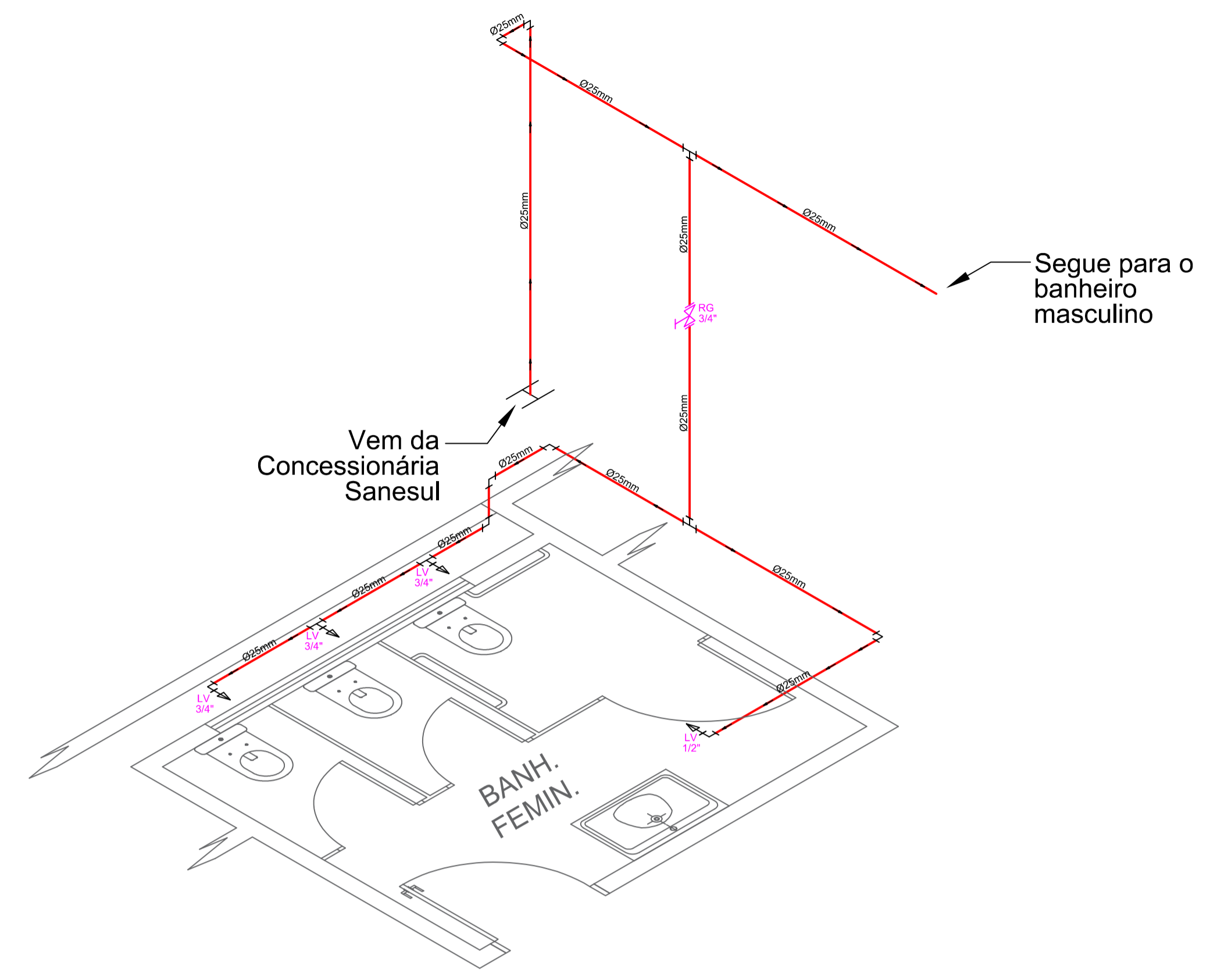

**Isométrico SEM/ESCALA**

# Planta Baixa - Água Fria

ESCALA 1/50

Legenda das indicações	
<b>LV</b>	Lavatório com joelho de 90° - 25 mm - 1/2"
<b>MIC</b>	Mictório c/sifão,c/válvula de descarga, com joelho de 90° - 25 mm - 3/4"
<b>RG</b>	Registro de gaveta c/canopla cromada c/PVC soldável - 3/4"
<b>TLR</b>	Tanque de lavar com joelho de 90° - 25 mm - 3/4"
<b>VS</b>	Vaso sanitário com caixa acoplada - 3/4"

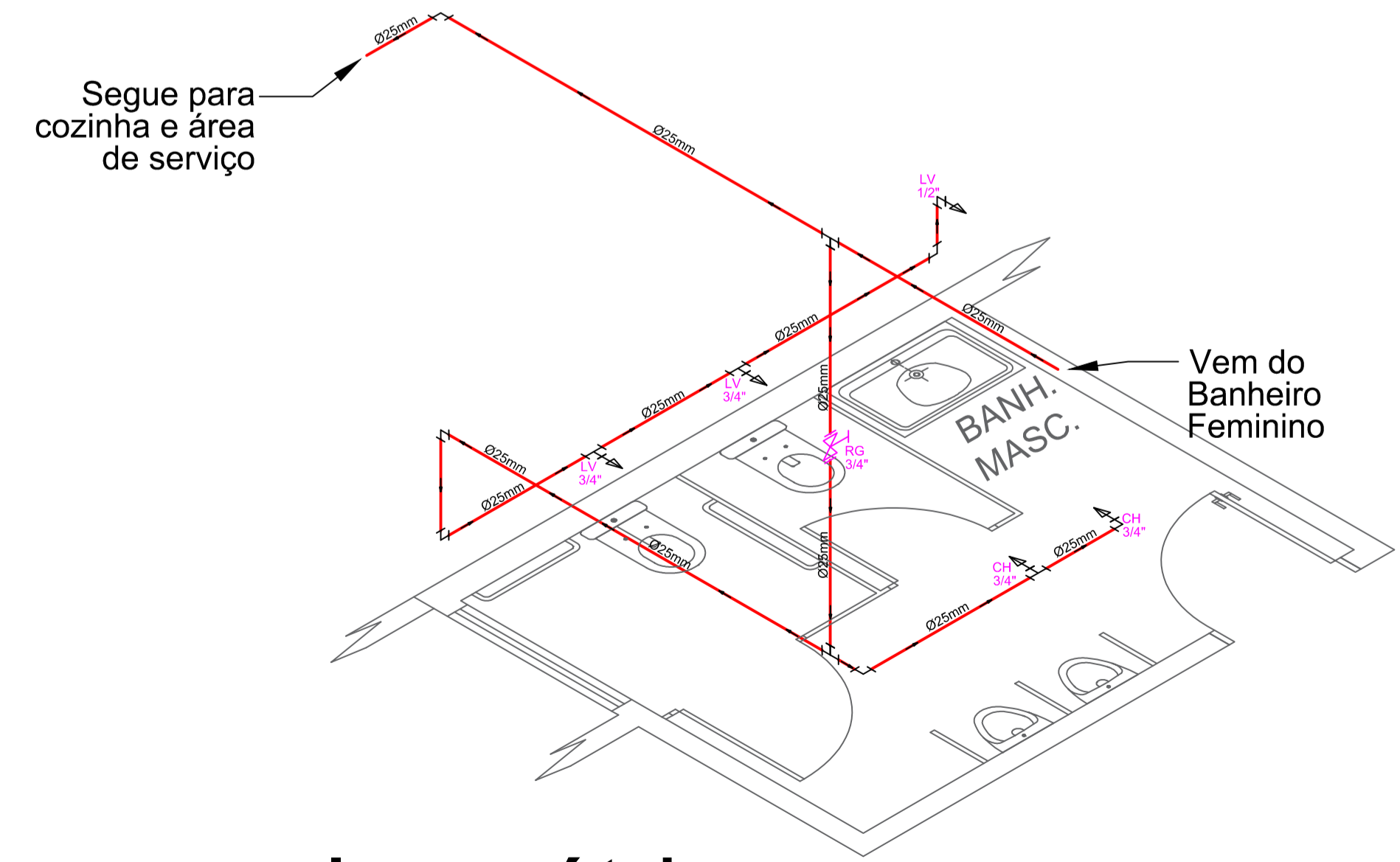

**Isométrico SEM/ESCALA**

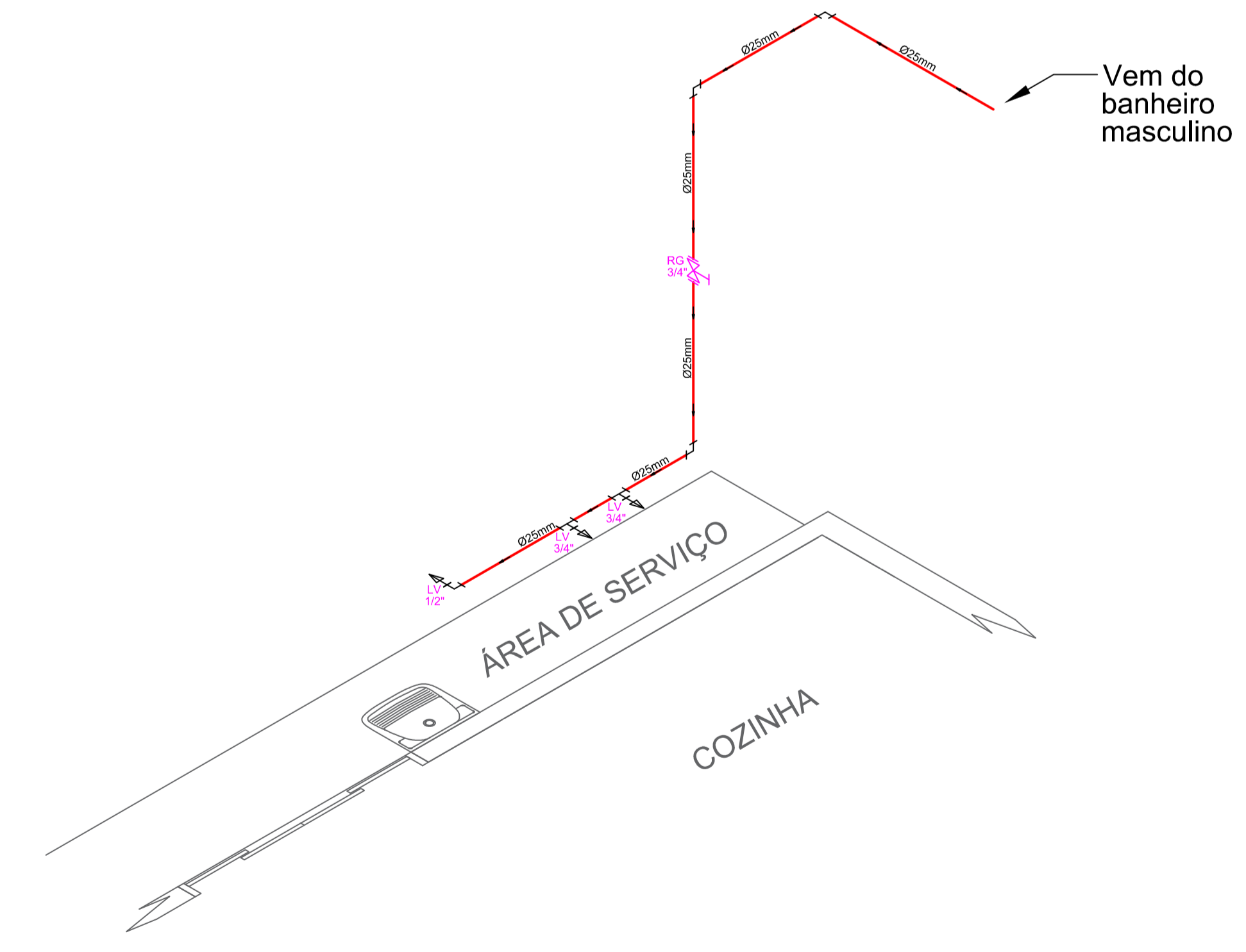

**Isométrico SEM/ESCALA**

**CONSOLIDANDO O FUTURO**

**Prefeitura Municipal de Anaurilândia – MS.**

PROJETO CONSTRUÇÃO – (HIDRAULICO).  
Centro de Múltiplo Uso do Distrito de Vila Quebracho

<small>DATA</small> Maio de 2023	<small>ESCALA</small> Indicada	<small>FOLHA</small> 4-9	<small>RRJ</small> 13147660
<small>PROPRIETÁRIO</small> Município de Anaurilândia-MS	<small>CNPJ</small> 03.575.727/0001-95		
<small>LOCAL DA OBRA</small> Rua: Projetada C	<small>BARRO</small> Centro 79770-000	<small>CEP</small>	
<small>CIDADE</small> Anaurilândia – MS	<small>Projetista/Glaucio Ricci Lopes</small>		

---

**SITUAÇÃO S/ ESCALA**

MUNICÍPIO DE ANAURILÂNDIA-MS  
PREFEITO MUNICIPAL  
Edson Stefano Takazono

---

SECRETARIA MUNICIPAL DE OBRAS, DEFESA CIVIL, TRANSPORTE E PROJETOS.  
Jeovam Nogueira de Lima  
Arquiteto Urbanista:  
CAU BR – A97459-5

---

**APROVAÇÃO**