

DETALHE GENÉRICO DO BLOCO (40x40x30)

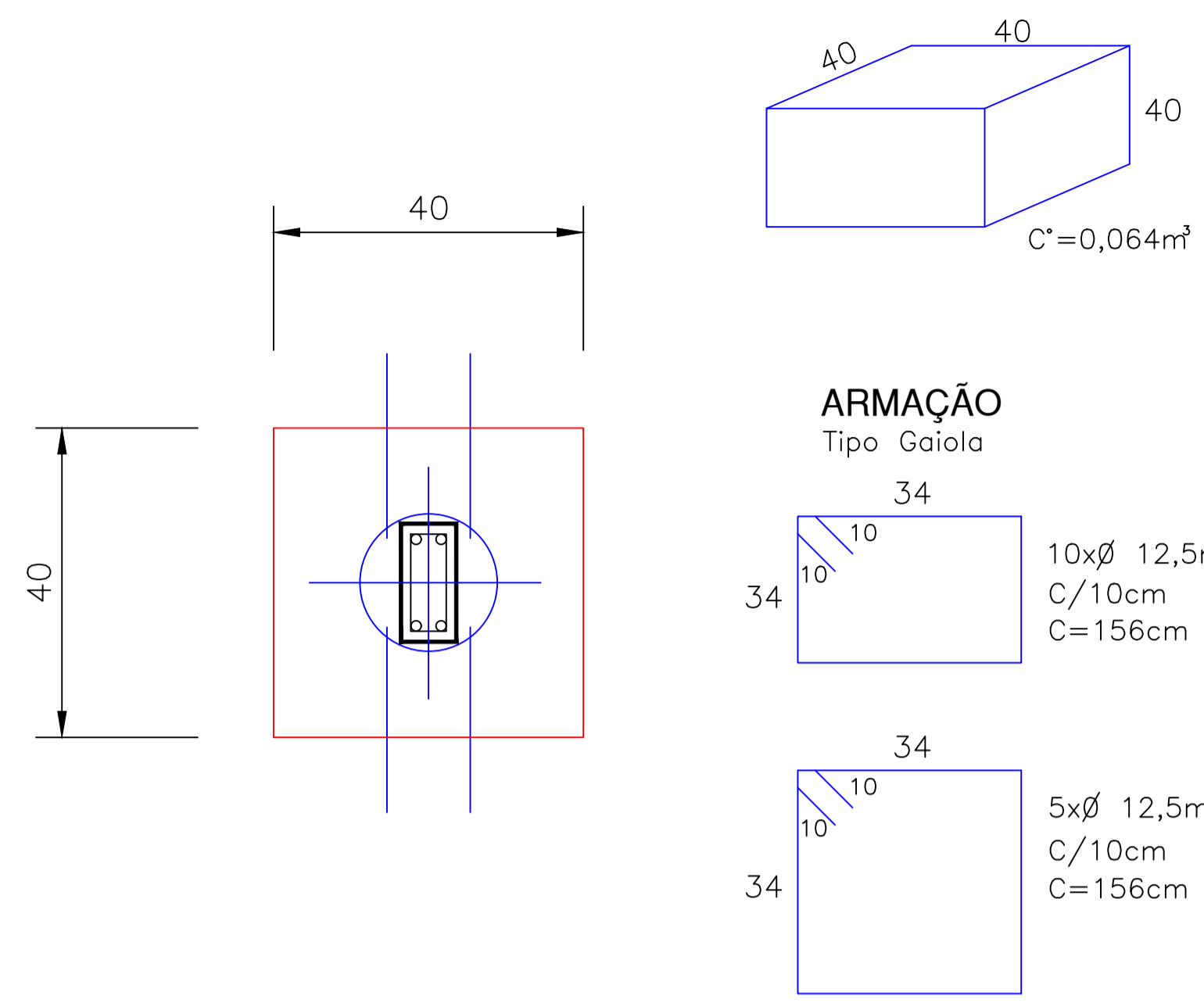

VIGAS BALDRAME (14x30)

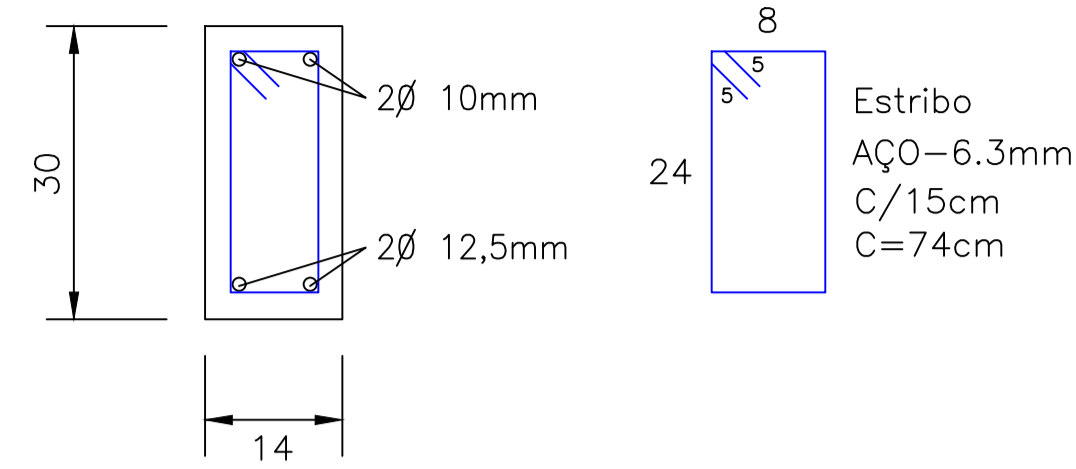

PILAR (14x20)

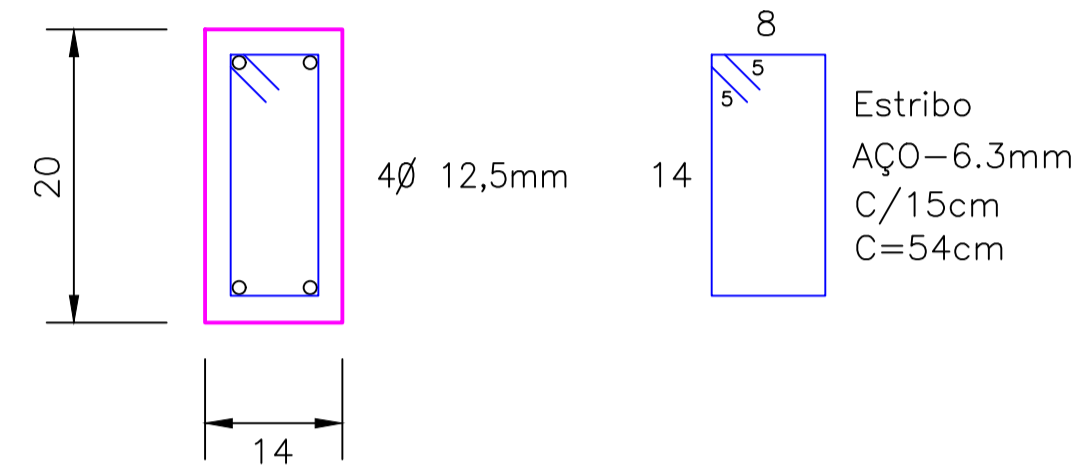

PILAR CONCRETADO NO BLOCO (14x19)

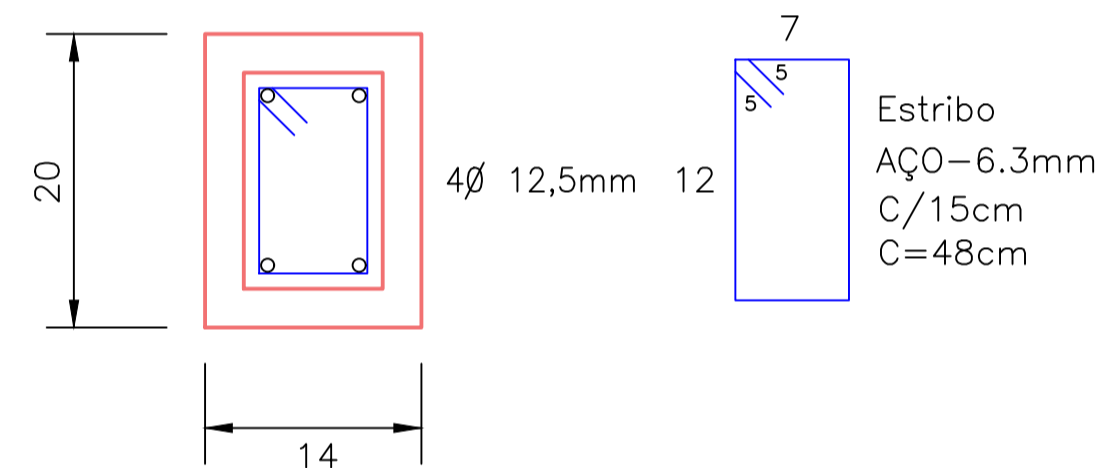

CINTA EM BLOCO CANALETA (14x20)

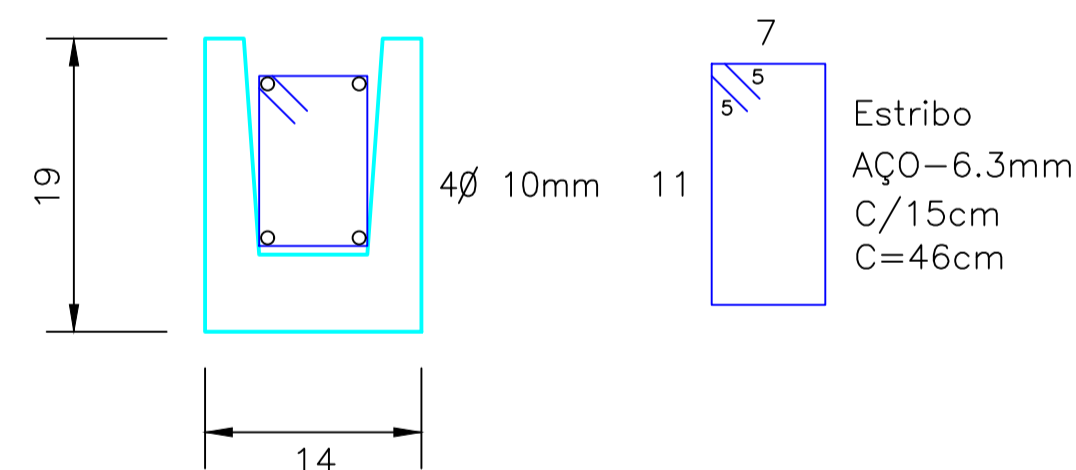

IMPERMEABILIZAÇÃO

IMPERMEABILIZAÇÃO - VIGA BALDRAME (14x30)
ESPESSURA 2cm

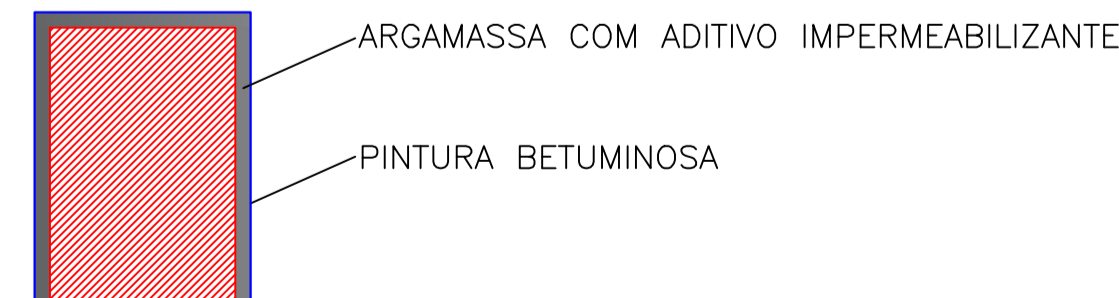

DETALHE DAS BROCAS (∅30)

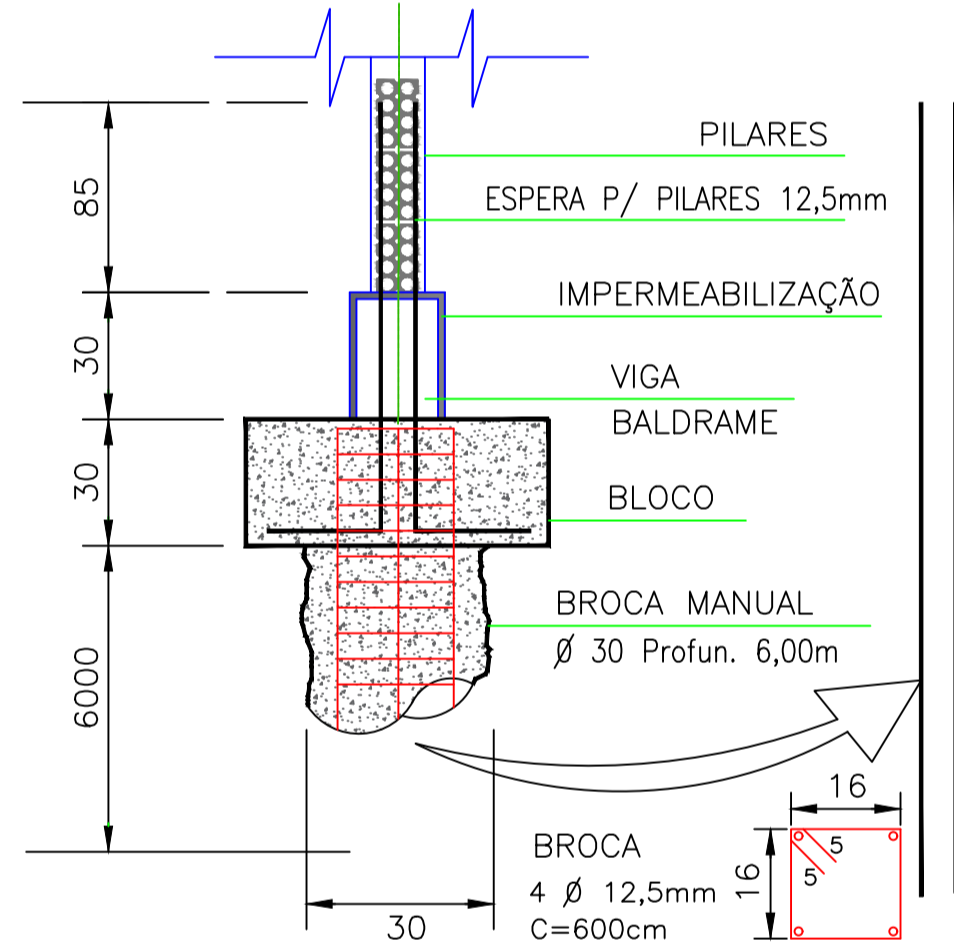

OBSERVAÇÕES:

- * A ESPERA P/ PILAR SERÁ DE 85cm ACIMA DA VIGA BALDRAME
- * A PROFUNDIDADE DAS BROCAS SERÁ DE 6,00 M, CONSIDERAR ABAIXO DO ATERRO (SOLO NATURAL)

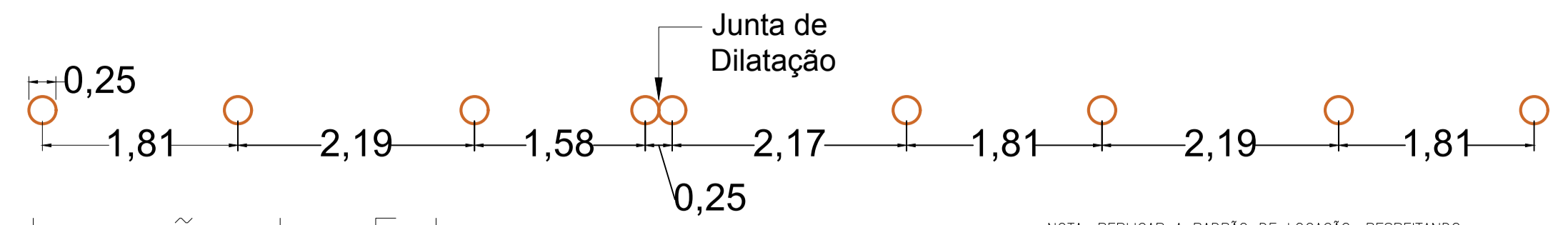

Locação das Estacas

Escala: 1/50

NOTA: REPLICAR A PADRÃO DE LOCAÇÃO, RESPEITANDO O ESPAÇAMENTO ENTRE ESTACAS

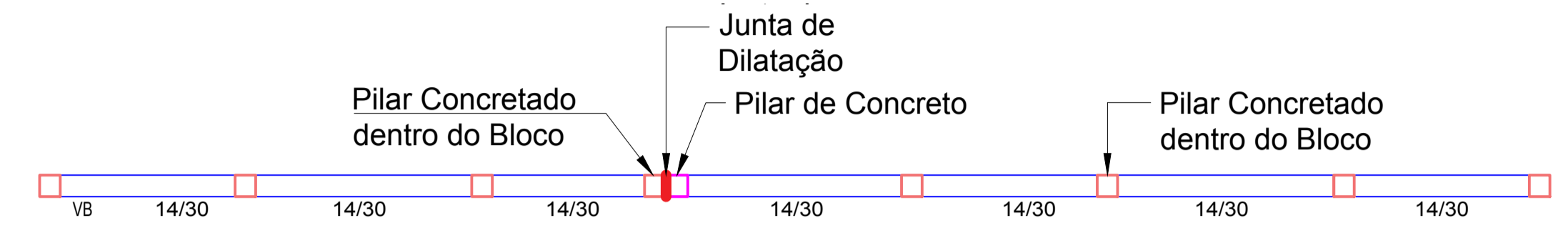

Viga Baldrame

Escala: 1/50

NOTA: EXECUTAR AS FORMAS, RESPEITANDO O ESPAÇAMENTO DAS JUNTAS DE DILATAÇÕES

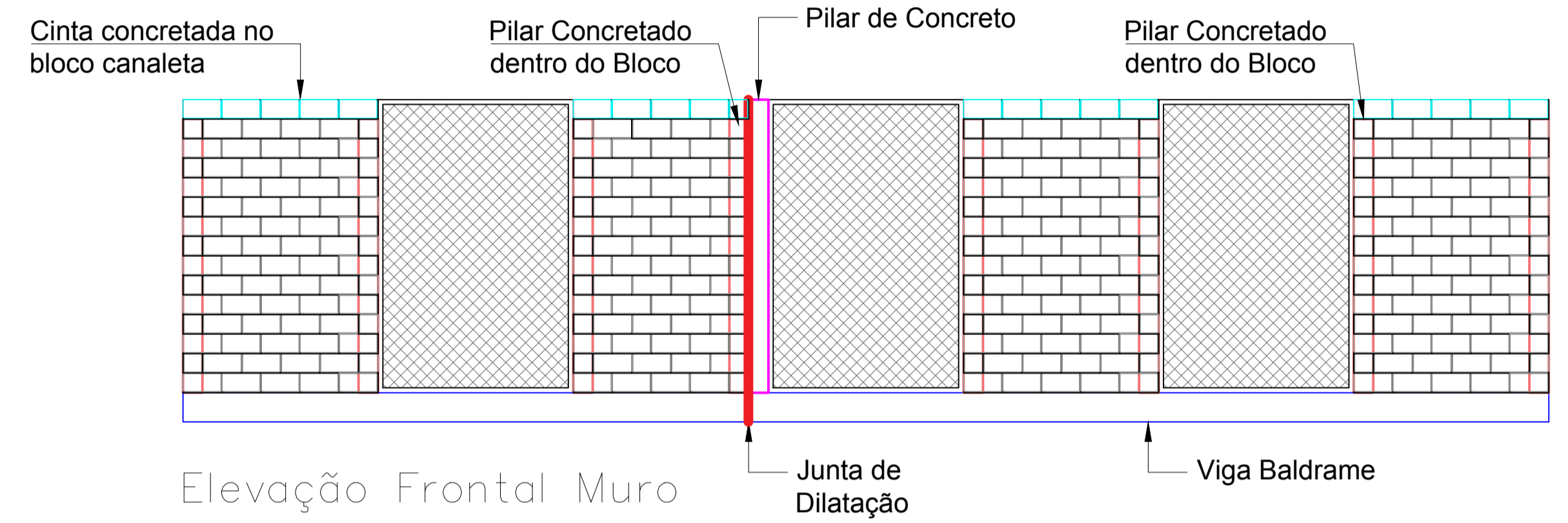

Elevação Frontal Muro

Escala: 1/50



CONSOLIDANDO O FUTURO

Prefeitura Municipal de Anaurilândia - MS.

PROJETO CONSTRUÇÃO
Muro do Centro de Exposições e Lazer Maurício Thomazini

DATA Agosto de 2022 ESCALA Indicada FOLHA 2-3 RRT: 9179746

PROPRIETÁRIO Município de Anaurilândia-MS CNPJ: 03.575.727/0001-95

LOCAL DA OBRA Rua Kasusique Umada com Rua Uruguiana e Rua José Custódio CEP: 79770-000

CIDADE Anaurilândia - MS BARRIO Centro Projetista: Eng. Golam Pereira

SITUAÇÃO S/ ESCALA

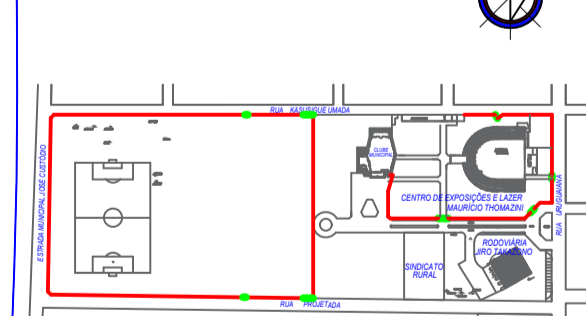

MUNICÍPIO DE ANAURILÂNDIA-MS
PREFEITO MUNICIPAL:
Edson Stefano Takazono

ÁREA

Muro.....544,00 metro linear
Grade.....544,66 metro linear
Total.....1088,66 metro linear

SECRETARIA MUNICIPAL DE OBRAS,
DEFESA CIVIL, TRANSPORTE E PROJETOS.
Jeovan Nogueira de Lima
Arquiteto Urbanista: CAU BR -
A97459-5

APROVAÇÃO