

Pilares que nascem em NÍVEL +0.10M e chegam em NÍVEL +3.02M  
 Concreto: C25, em geral  
 Aço das barras: CA-50 e CA-60  
 Aço das estribos: CA-50 e CA-60

Resumo Pilares	Aço	Comp. total (m)	Peso (kg)	Total
CA-50 ø10		498,5	307	307
CA-60 ø5		759,4	119	119
<b>Total</b>			<b>426</b>	

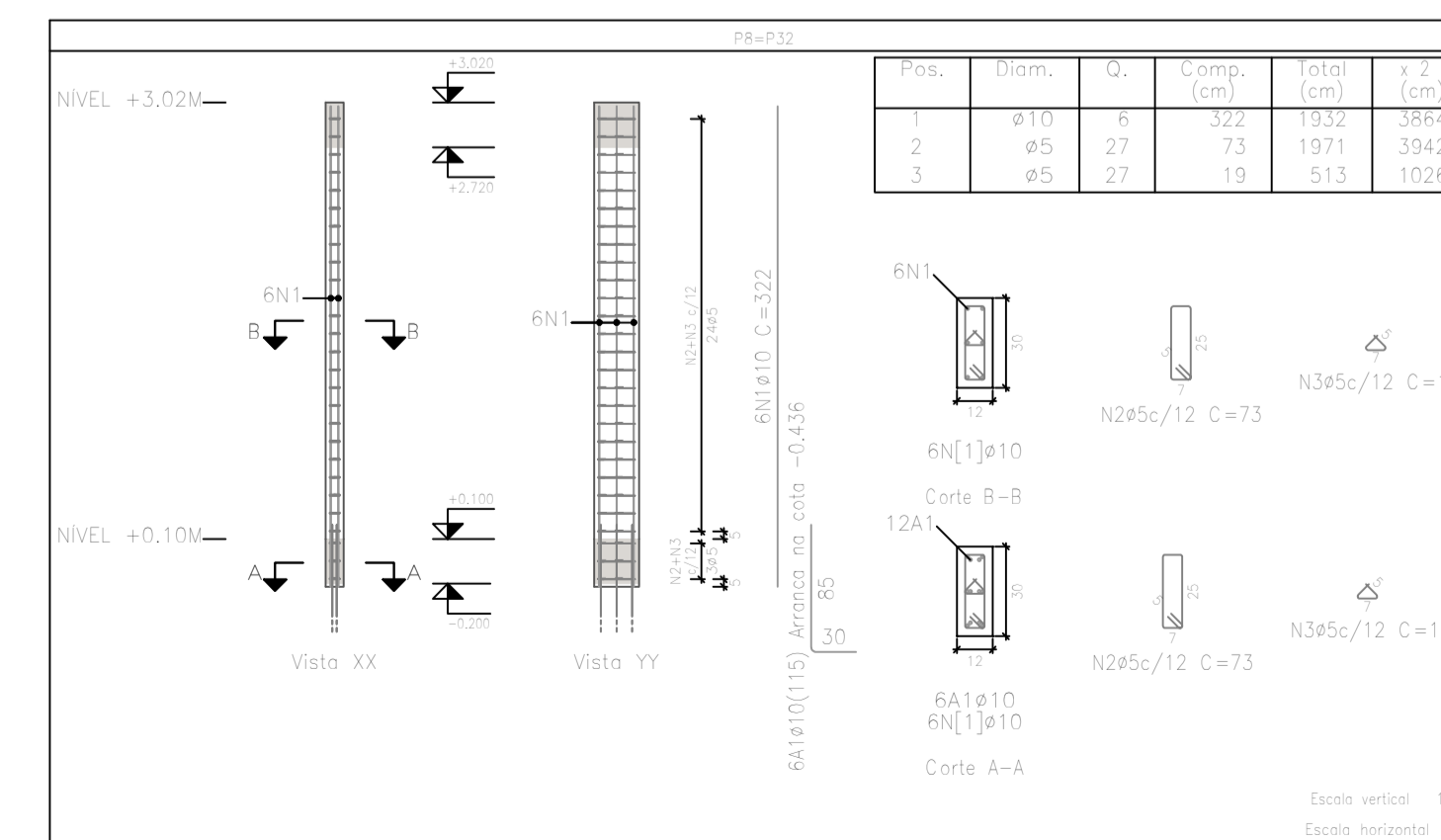
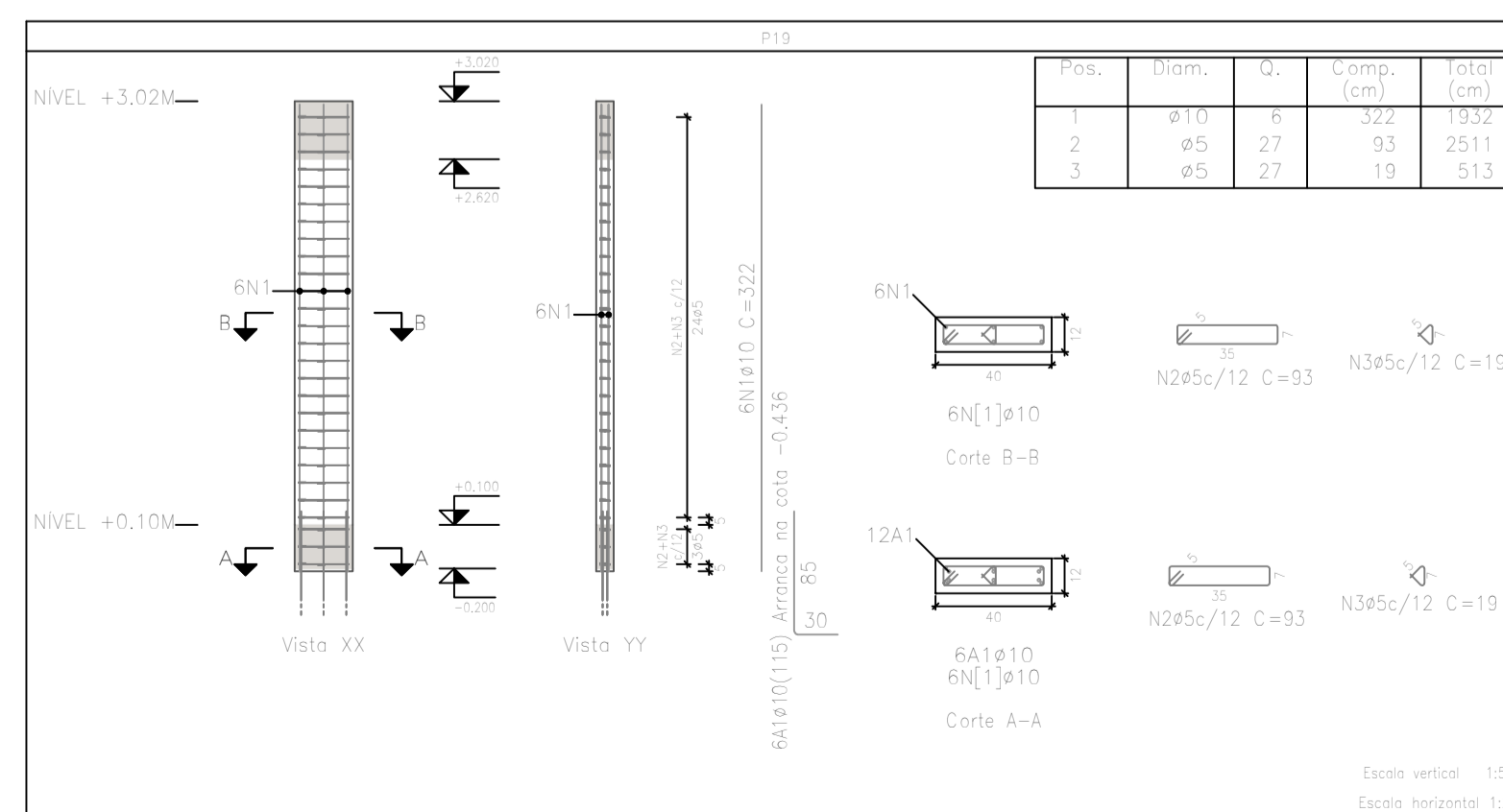

## CONSOLIDANDO O FUTURO

### Prefeitura Municipal de Anaurilândia - MS.

**PROJETO ESTRUTURAL**  
 PROJETO ESTRUTURAL DO LAR DOS IDOSOS

**CONTEÚDO**  
 DORMITÓRIOS - PILARES

**PROPRIETÁRIO**  
 MUNICÍPIO DE ANAURILÂNDIA - MS

**LOCAL**  
 RUA NILO PECANHA - QUADRA "D" - LOTE ÁREA INSTITUCIONAL III DENOMINADA "LAR DOS IDOSOS VOVÔ MARIO PRETO"

**CIDADE**  
 ANAURILÂNDIA - MS

**BAIRRO**  
 JARDIM ESPERANÇA

**ESCALA**  
 INDICADAS

**DATA**  
 NOVEMBRO/2022

**FOLHA**  
 2/7

**ART.**  
 1320220142048

**CEP**  
 79770-000

**CNPJ**  
 03.575.727/0001-95

**SITUAÇÃO**

**MUNICÍPIO DE ANAURILÂNDIA-MS**  
**PREFEITO MUNICIPAL**  
**Edson Stefano Takazono**

**QUADRO DE ÁREAS**

ÁREA DO TERRENO	3.667,34 M2
ÁREA A REFORMAR	254,47 M2
ÁREA A AMPLIAR	184,04 M2
<b>ÁREA TOTAL</b>	<b>438,51 M2</b>

**AUTOR DO PROJETO RESP. TÉCNICO**  
**SECRETARIA MUNICIPAL DE OBRAS,**  
**DEFESA CIVIL, TRANSPORTES E PROJETOS**  
**Maycon Nagai**  
 Engenheiro Civil: CREA/MS - 35225

**APROVAÇÃO**