

TESOURA 04 - 07X
BANZOS UDC 75x40x#12 (2,65mm)
MONTANTES E DIAGONAIS L-1"x1"/8"

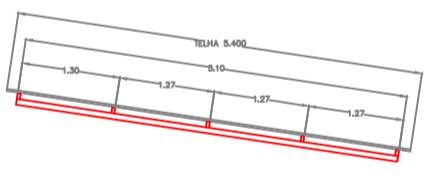

SOLEIRA 05 - 02X
BANZOS UDC 75x40x#12

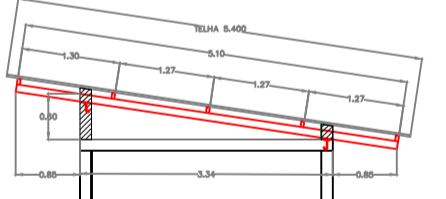

VIGA 02 - 01X
BANZOS 2UDC 100x40x17x#12

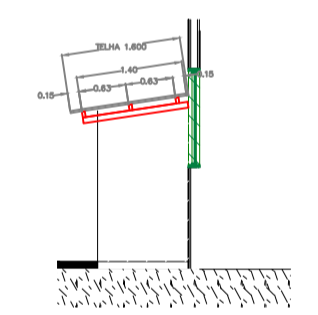

SOLEIRA 05 - 02X
BANZOS UDC 75x40x#12

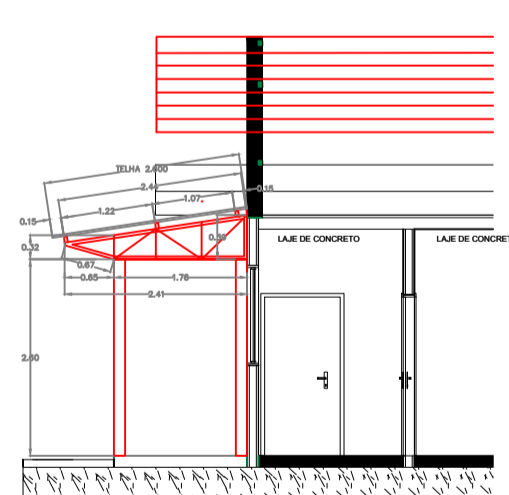

TESOURA 06 - 04X
BANZOS UDC 75x40x#12 (2,65mm)
MONTANTES E DIAGONAIS L-1"x1"/8"

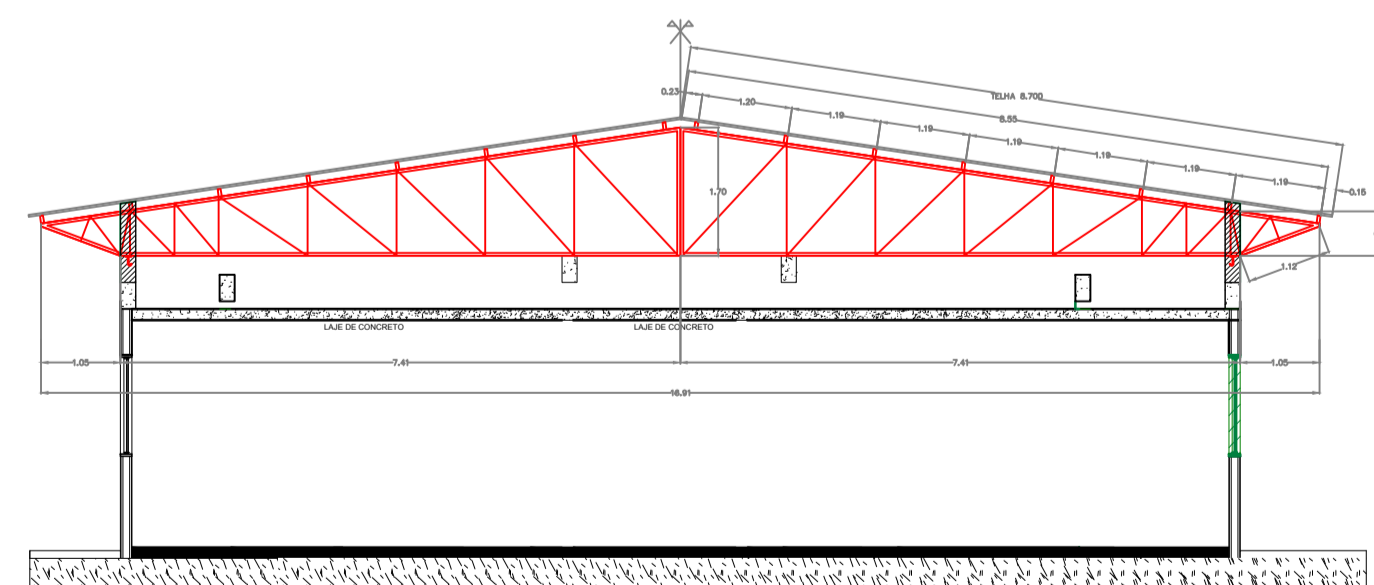

TESOURA 03 - 06X
BANZOS UDC 75x40x#12 (2,65mm)
MONTANTES E DIAGONAIS L-1"x1"/8"

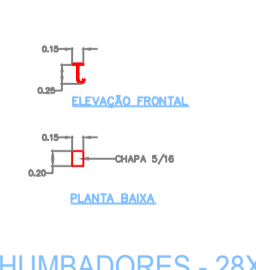

RESUMO DE MATERIAIS			
Item	Quantidade	Unidade	Valor (R\$)
01	40	BANZOS/SUP TERÇA	6.000
02	75	MONTANTE/DIAGONAIS	6.000
03	07	SUPORE DE CONTRAV.	6.000
04	38	BANZOS/SUP TERÇA	6.000
05	74	MONTANTE/DIAGONAIS	6.000
06	02	SUPORE DE CONTRAV.	6.000
07	05	BANZOS/SUP TERÇA	6.000
08	05	MONTANTE/DIAGONAIS	6.000
09	03	SUPORE DE CONTRAV.	6.000
10	04	BANZOS/SUP TERÇA	6.000
11	05	MONTANTE/DIAGONAIS	6.000
12	03	SUPORE DE CONTRAV.	6.000
13	02	BANZOS	6.000
14	02	SUPORE DE TERÇA	6.000
15	01	BANZOS/SUP TERÇA	6.000
16	01	SUPORE DE TERÇA	6.000
17	01	CHAPA DE BASE	6.000
18	01	CHAPA DE TOPO	6.000
19	04	ARRANQUE CHAM	6.000
20	02	TRAVANCAO/CHAM	6.000
21	163	TERÇAS SOB-PRINCIPAL	6.000
22	20	TERÇAS SOB-SEGUNDA	6.000
23	62	CONTRAVENTAMENTO	6.000
24	31	ALÇAVAS	6.000
25	01	CHAPA DE BASE	6.000
26	01	CHAPA DE TOPO	6.000
27	01	ARRANQUE	6.000
28	01	TRAVANCAO	6.000
29	01	TERÇA DE AÇO GALVANIZADO 30-35/1000	6.000
30	01	CHUMBADOR	6.000
31	01	RUFO DE TOPO / LATERAL	6.000
TOTAL			6.000

CONSOLIDANDO O FUTURO

Prefeitura Municipal de Anaurilândia - MS.

PROJETO ESTRUTURAL DO HOSPITAL SAGRADO CORAÇÃO DE JESUS

CONTEUDO: ESTRUTURA METÁLICA BLOCO 2
DATA: AGOSTO/2022
FOLHA: 07/10
ART: 1320220100886

PROPRIETÁRIO: MUNICÍPIO DE ANAURILÂNDIA - MS
CNPJ: 03.575.727/0001-95

LOCAL: RUA SÃO JOÃO CALÁBRIA - QUADRA "D" - LOTE 15
CEP: 79770-000

CIDADE: ANAURILÂNDIA - MS
BARRIO: JARDIM ESPERANÇA
ESCALA: INDICADA

SITUAÇÃO DE ESCALA

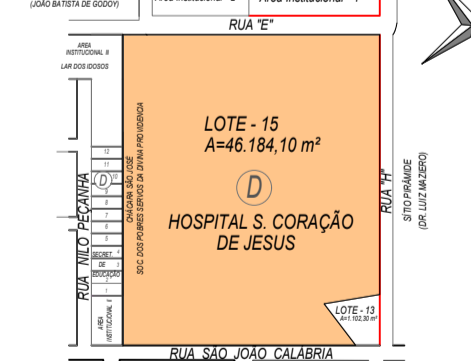

QUADRO DE ÁREAS

ÁREA A REFORMAR	3.367,89 M2
ÁREA A AMPLIAR	132,42 M2
ÁREA TOTAL	3.500,31 M2

APROVAÇÃO

MUNICÍPIO DE ANAURILÂNDIA-MS
PREFEITO MUNICIPAL
Edson Stefano Takazono

AUTOR DO PROJETO RESP. TÉCNICO
SECRETARIA MUNICIPAL DE OBRAS,
DEFESA CIVIL, TRANSPORTES E PROJETOS
Golam Peryera
Engenheiro Civil: CREA/MS - 18718

ESTRUTURA METÁLICA - BLOCO 2
ESCALA 1/100