

SOLEIRA 01 - 04X  
BANZOS UDC 75X40X#12

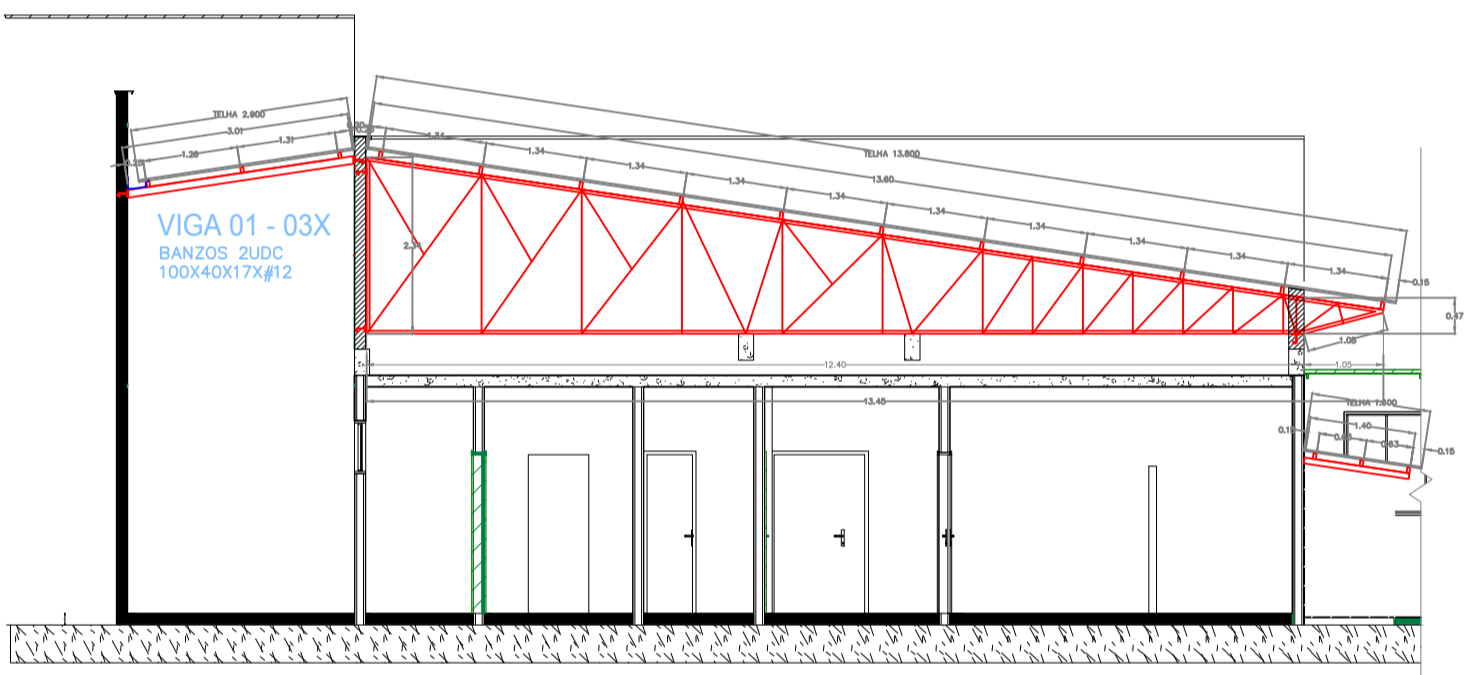

TESOURA 01 - 15X  
BANZOS UDC 75X40X#12  
MONTANTES E DIAGONAIS L=1'X1/8"

CORTE A-A

SOLEIRA 02 - 02X  
BANZOS UDC 75X40X#12

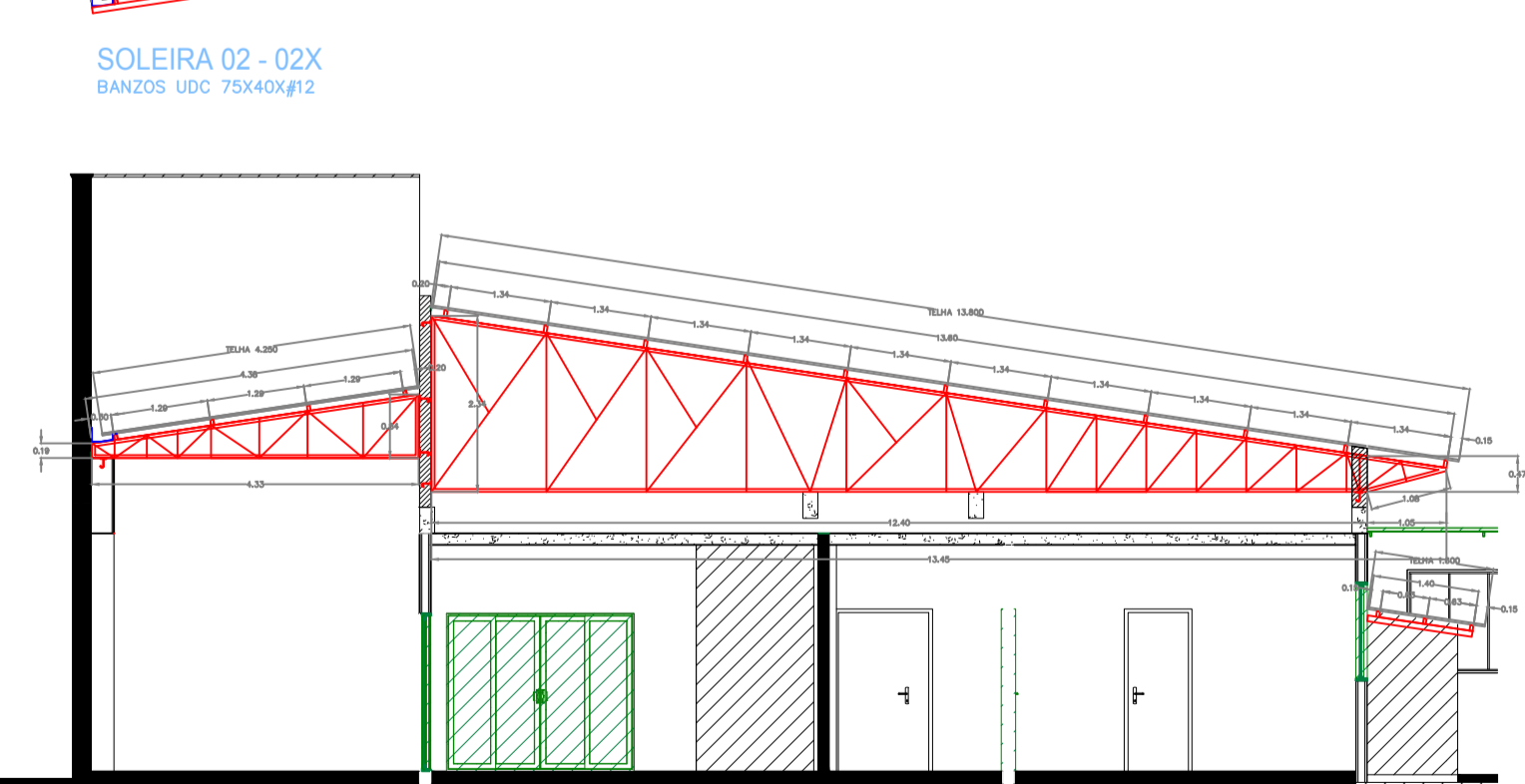

TESOURA 02 - 03X  
BANZOS UDC 75X40X#12  
MONTANTES E DIAGONAIS L=1'X1/8"

TESOURA 01 - 15X  
BANZOS UDC 75X40X#12  
MONTANTES E DIAGONAIS L=1'X1/8"

SOLEIRA 03 - 02X  
BANZOS UDC 75X40X#12

CORTE B-B

CHUMBADORES - 60X

RESUMO DE MATERIAIS			
Item	Quant	Unidade	Valor (R\$)
01	77	BANZOS/SUP. TERÇA	13.716
02	214	MONTANTE/DIAGONAIS	1.557.000
03	01	SUporte de CONTRAV.	21.800
04	09	BANZOS/SUP. TERÇA	1.177,8
05	09	MONTANTE/DIAGONAIS	7.140
06	01	SUporte de CONTRAV.	64.380
07	01	BANZOS/SUP. TERÇA	18.718
08	01	MONTANTE/DIAGONAIS	96.148
09	01	SUporte de CONTRAV.	36.432
10	01	BANZOS/SUP. TERÇA	18.718
11	01	MONTANTE/DIAGONAIS	96.148
12	01	SUporte de CONTRAV.	36.432
13	24	TERÇAS DOS ANEDOS	430.458
14	38	CONTRAVENTAMENTO	208.800
15	04	ANCLAGEM	115.400
16	60	CHAPA DE BASE	120.000
17	01	ARRANDELA	87.200
TOTAL (R\$)			3.500.311

CONSOLIDANDO O FUTURO

**Prefeitura Municipal de Anaurilândia - MS.**  
**PROJETO ESTRUTURAL DO HOSPITAL SAGRADO CORAÇÃO DE JESUS**  
**PROJETO ESTRUTURAL DO HOSPITAL SAGRADO CORAÇÃO DE JESUS**  
**MUNICÍPIO DE ANAURILÂNDIA - MS**  
**RUA SÃO JOÃO CALÁBRIA - QUADRA "D" - LOTE 15**  
**ANAURILÂNDIA - MS**

**CONTEUDO**  
ESTRUTURA METÁLICA BLOCO 1

**DATA**  
AGOSTO/2022

**FOLHA**  
08/10

**ART.**  
1320220100886

**CNPJ**  
03.575.727/0001-95

**CEP**  
79770-000

**BAIRRO**  
JARDIM ESPERANÇA

**ESCALA**  
INDICADA



**QUADRO DE ÁREAS**

ÁREA A REFORMAR	3.367,89 M2
ÁREA A AMPLIAR	132,42 M2
ÁREA TOTAL	3.500,31 M2

**MUNICÍPIO DE ANAURILÂNDIA-MS**  
**PREFEITO MUNICIPAL**  
**Edson Stefano Takazono**

**AUTOR DO PROJETO RESP. TÉCNICO**  
**SECRETARIA MUNICIPAL DE OBRAS,**  
**DEFESA CIVIL, TRANSPORTES E PROJETOS**  
**Golam Pereyra**  
**Engenheiro Civil: CREA/MS - 18718**

APROVAÇÃO

**ESTRUTURA METÁLICA - BLOCO 1**  
**ESCALA 1/100**