

3 CORTE CC
ESCALA 1:77

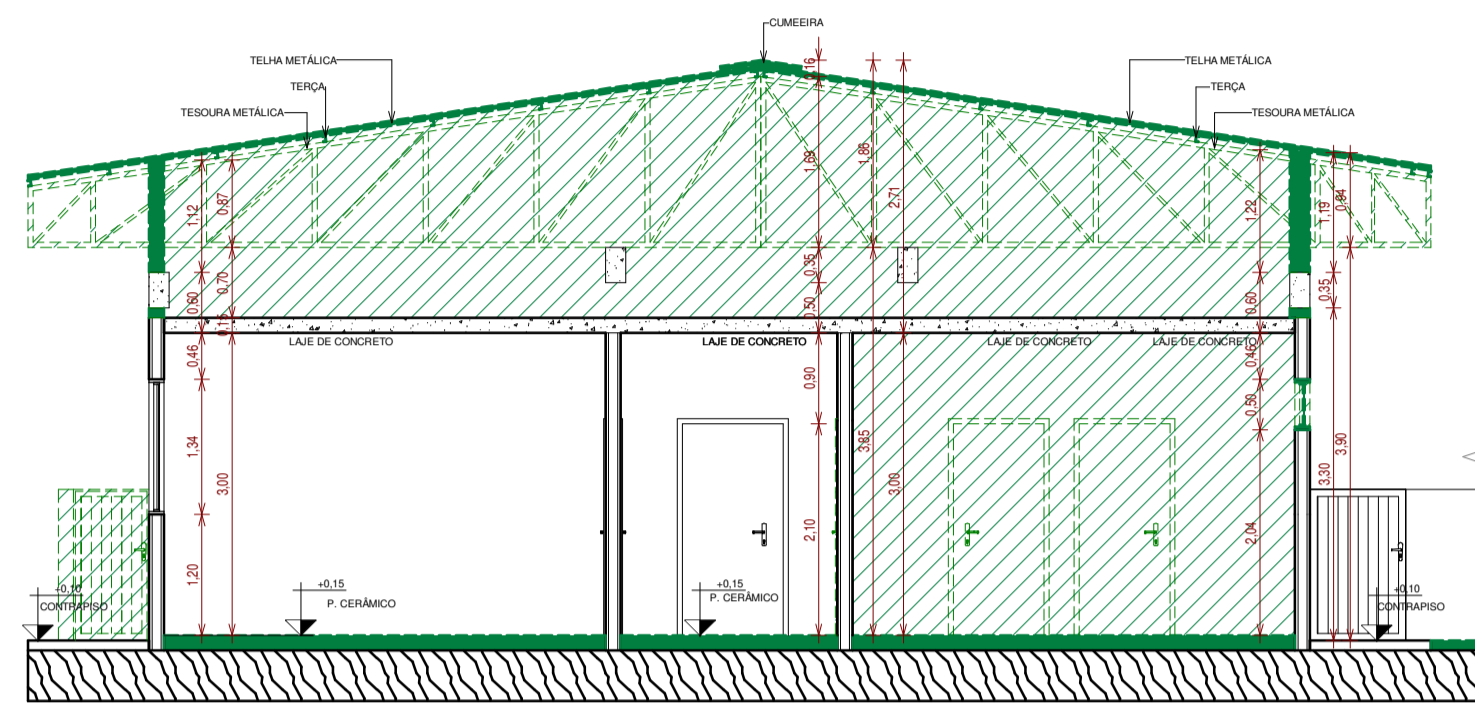

4 CORTE DD
ESCALA 1:75

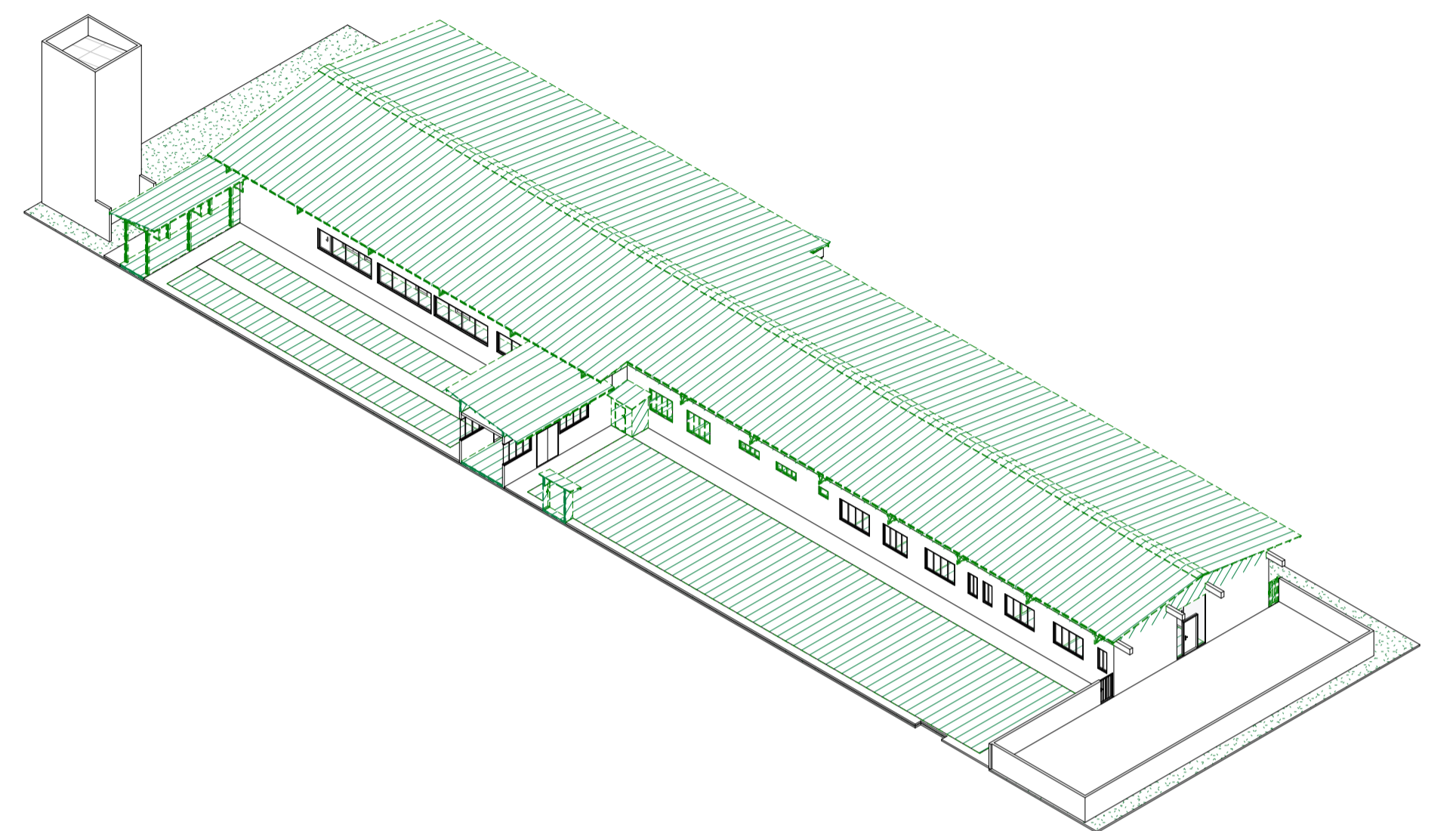

5 VISTA 3D - BLOCO 2º NOVO
ESCALA

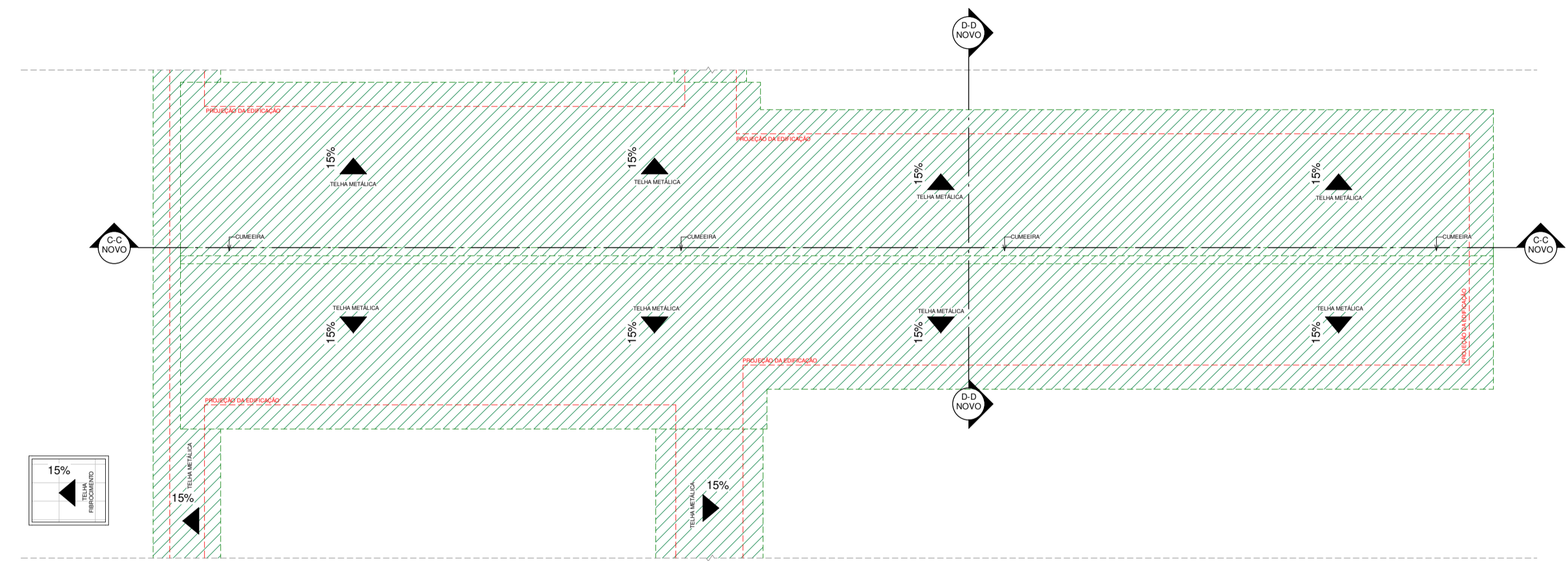

2 COBERTURA BLOCO 2º - NOVO
ESCALA 1:200

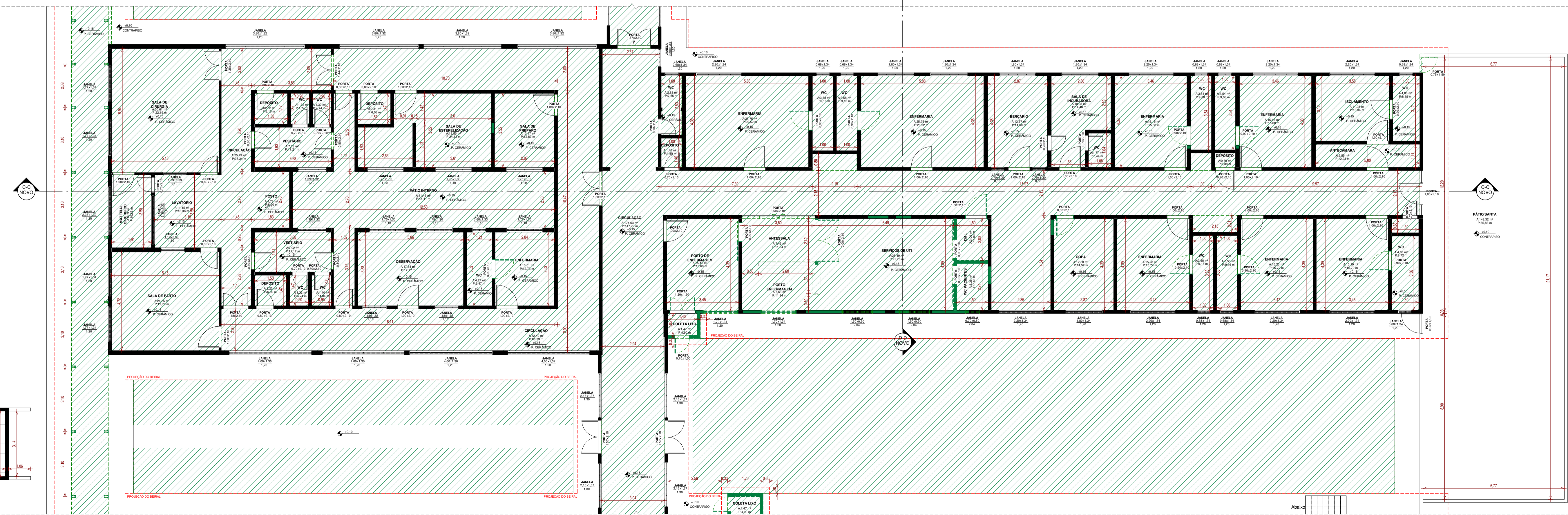
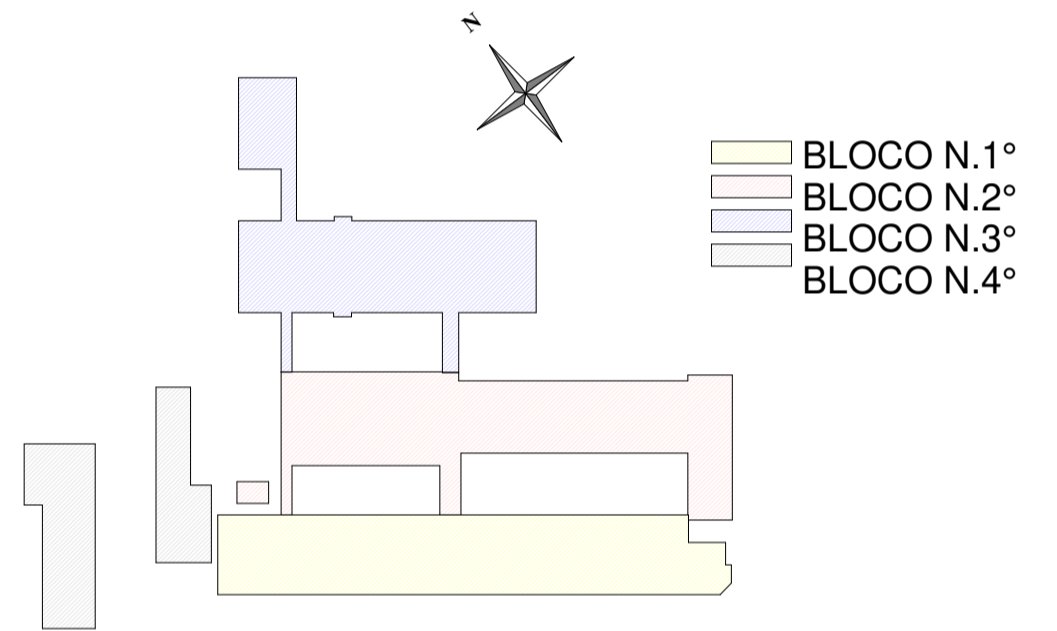

1 TÉRREO BLOCO N.2º - NOVO
ESCALA 1:105

CONSOLIDANDO O FUTURO

Prefeitura Municipal de Anaurilândia - MS.

PROJETO DE REFORMA E AMPLIAÇÃO DO HOSPITAL SAGRADO CORAÇÃO DE JESUS

CONTEÚDO: BLOCO 2º - NOVO DATA: AGOSTO/2022 FOLHA: 7/17 ART: 1320220030763

PROPRIETÁRIO: MUNICÍPIO DE ANAURILÂNDIA - MS CNPJ: 03.575.727/0001-95

LOCAL: RUA SÃO JOÃO CALÁBRIA - QUADRA "D" - LOTE 15 CEP: 79770-000

CIDADE: ANAURILÂNDIA - MS BAIRRO: JARDIM ESPERANÇA ESCALA: INDICADAS

SITUAÇÃO 8/ ESCALA

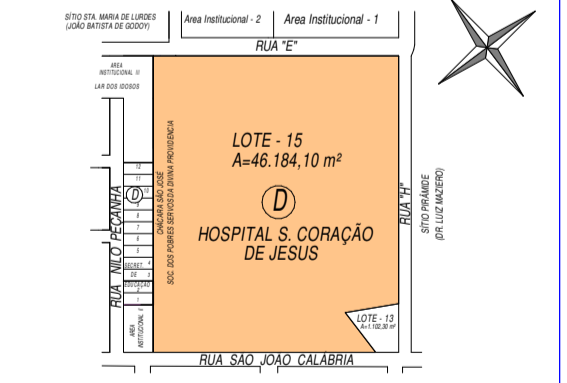

MUNICÍPIO DE ANAURILÂNDIA-MS
PREFEITO MUNICIPAL
Edson Stefano Takazono

QUADRO DE ÁREAS

ÁREA A REFORMAR	3.367,89 M2
ÁREA A AMPLIAR	132,42 M2
ÁREA TOTAL	3.500,31 M2

AUTOR DO PROJETO RESP. TÉCNICO
SECRETARIA MUNICIPAL DE OBRAS,
DEFESA CIVIL, TRANSPORTES E PROJETOS
Maycon Nagai
Engenheiro Civil - CREAMS - 35225

APROVAÇÃO