

Planta Baixa
ESCALA 1:75

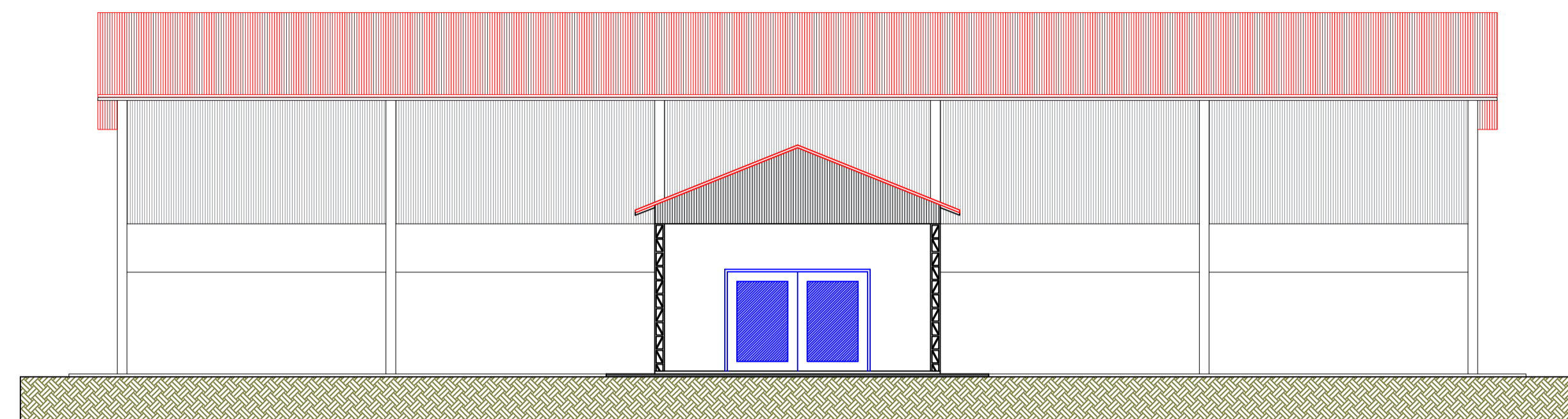

Fachada
ESCALA 1:100



CONSOLIDANDO O FUTURO

Prefeitura Municipal de Anaurilândia - MS.

PROJETO CONSTRUÇÃO
Quadra Poliesportiva Coberta no Assentamento Barreiro

DATA: Junho de 2022 ESCALA: Indicada FOLHA: 1-2 RRT: 8176500

PROPRIETÁRIO: Município de Anaurilândia-MS CNPJ: 03.575.727/0001-95

LOCAL DA OBRA: Assentamento Barreiro ZONA: Rural CEP: 79770-000

CIDADE: Anaurilândia - MS Projetista/Glauco Ricci Lopes

SITUAÇÃO S/ ESCALA



MUNICÍPIO DE ANAURILÂNDIA-MS
PREFEITO MUNICIPAL
Edson Stefano Takazono

ÁREA

Construção.....607,56 m²

AUTOR DO PROJETO RESP. TÉCNICO
Jeovan Nogueira de Lima
Arquiteto Urbanista: CAU BR - A97459-5

APROVAÇÃO