

MODULO 02 - QUADRA DE FUTEBOL SOCIETY, COM ARQUIBANCADA



Piso espessura de 12cm malha dupla "Malha Pop - Pesada" 10x10 ferro 4,20mm  
Transpasse mínimo de 20cm das malhas  
Fck do concreto é de 25MPa

FORMAS DO MODULO 02  
esc 1:100

Nível 0,00m  
Piso  
Escala: 1:100

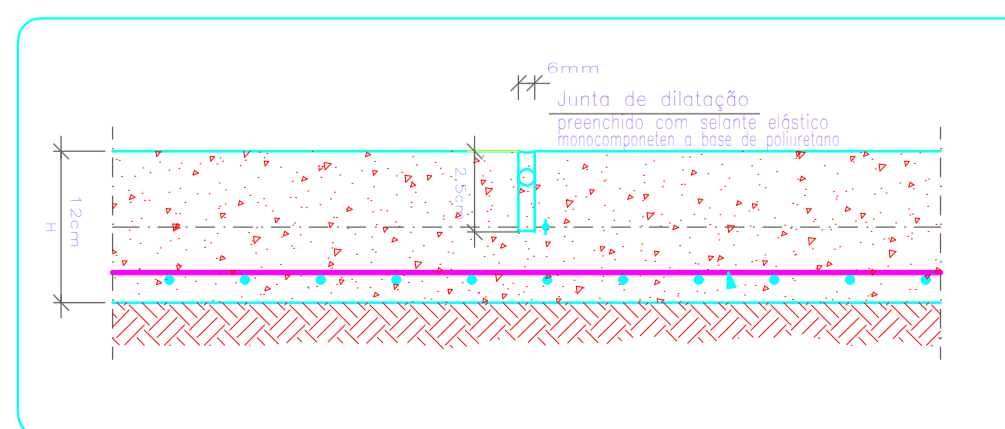

JUNTA DE DILATAÇÃO NO PISO

OBRIGAÇÕES DA CONVENIADA

1. FAZER PREVIAMENTE A INSTALAÇÃO DEFINITIVA DA ENTRADA DE ENERGIA COM CAIXA DE MEDIÇÃO, NOS PADRÕES DA CONCESSIONÁRIA LOCAL, NECESSÁRIA PARA A EXECUÇÃO DO OBJETO E ILUMINAÇÃO DA MINI ARENA ESPORTIVA.
2. EXECUTAR A ALIMENTAÇÃO DO QUADRO DE MEDIÇÃO ATÉ O QUADRO DE DISTRIBUIÇÃO (QD), APÓS INSTALADA A MINI ARENA ESPORTIVA.
3. EXECUTAR UM PISO EM CONCRETO ARMADO NA ESPESSURA DE 12CM, CONFORME MEDIDAS INDICADAS NO PROJETO, COM ACABAMENTO POLIDO, GARANTINDO UMA SUPERFÍCIE PLANA E COM BOA RESISTÊNCIA.
4. EXECUTAR A DRENAGEM DE ÁGUAS PLUVIAIS NO ENTORNO DA ÁREA DE IMPLANTAÇÃO DA MINI ARENA ESPORTIVA.

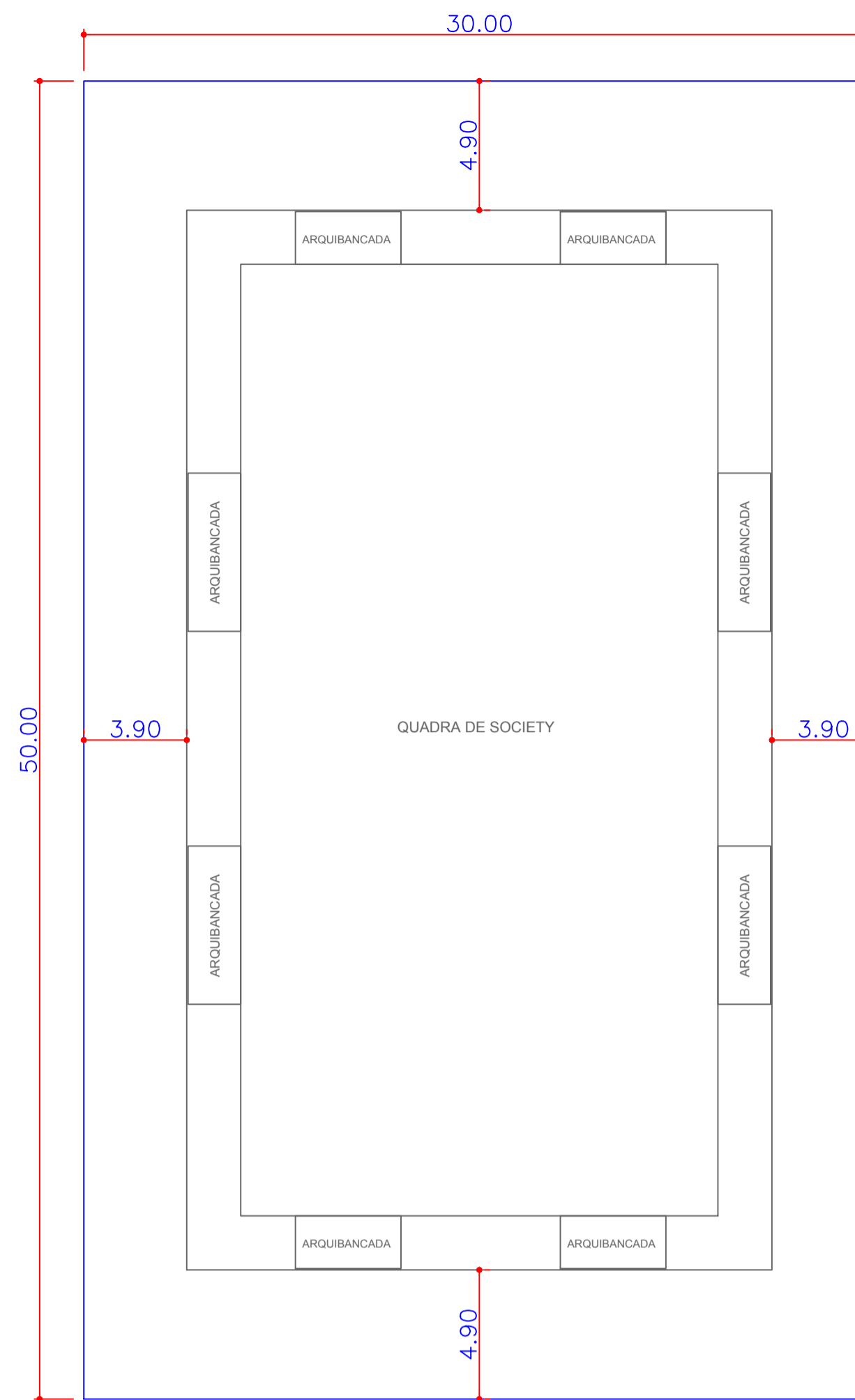

LOCAÇÃO - QUADRA SOCIETY  
esc 1:200

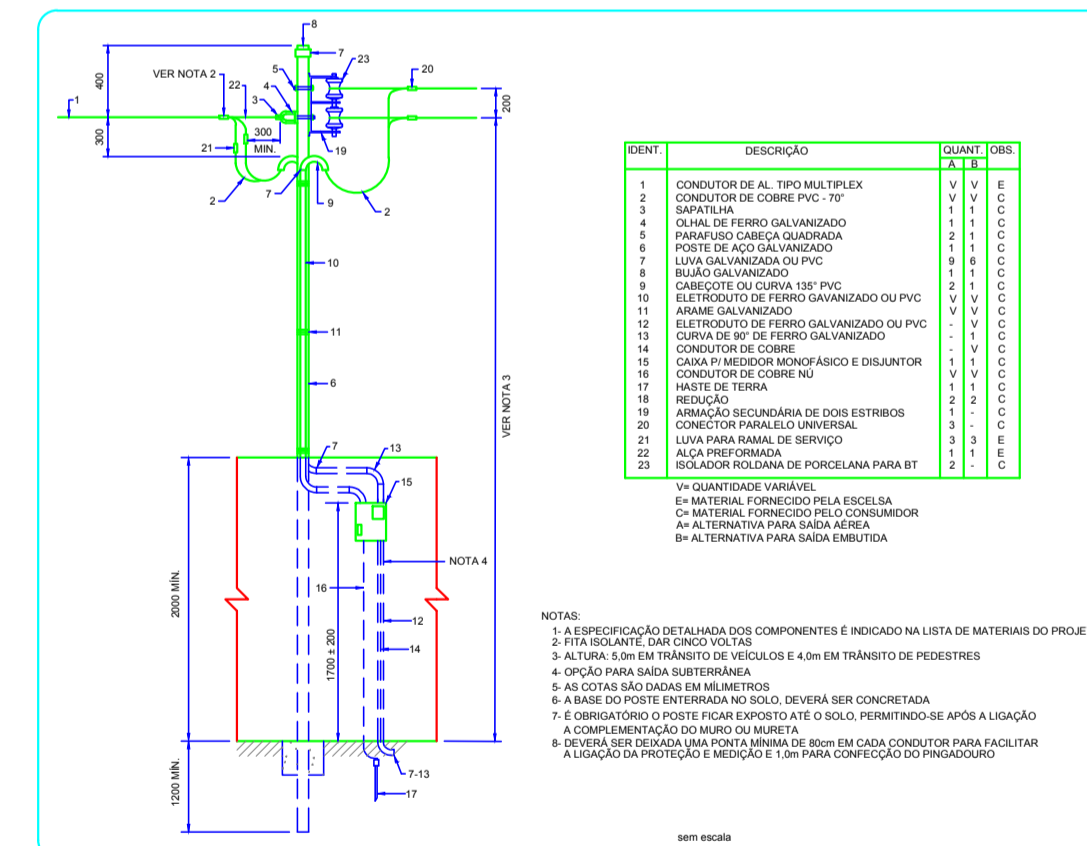

AÉREA COM OLHAL EM POSTE - MED. 2 FIOS P/RUA MURO - SAÍDA AÉREA

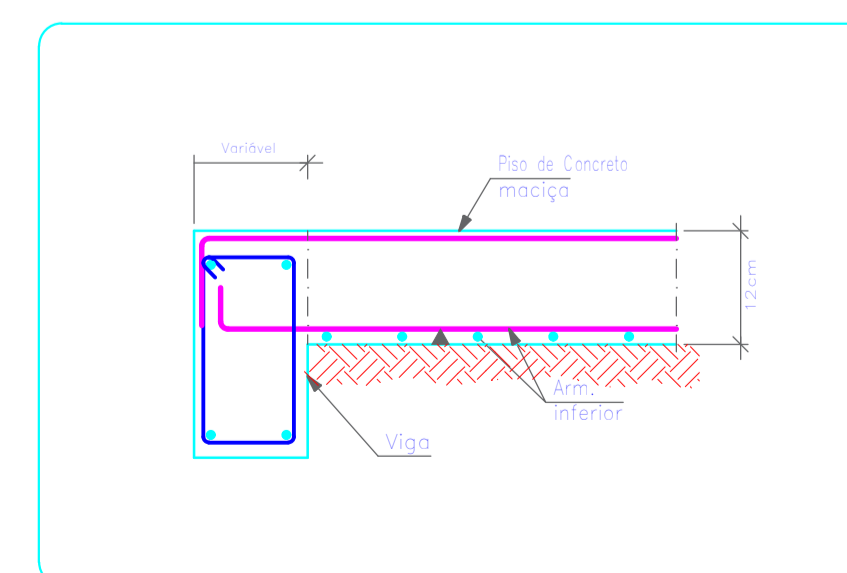

BORDA DO PISO DE CONCRETO



GOVERNO DE TRANSFORMAÇÃO

Prefeitura Municipal de Anaurilândia-MS

Mini Arena Esportiva

DATA: Outubro de 2021 ESCALA: Indicada FOLHA: 2-2 RRT: 11328866

PROPRIETÁRIO: Município de Anaurilândia-MS CNPJ: 03.575.727/0001-95

LOCAL DA OBRA: Rua: Kasusique Umada BAIRO Jardim Esperança

Lotes: Praça José Carlos Sabo e CEP: 79770-000

Área Institucional V, da Quadra: 79770-000

CIDADE: Anaurilândia - MS

Projetista: Glauco Ricci Lopes

SITUAÇÃO S/ ESCALA

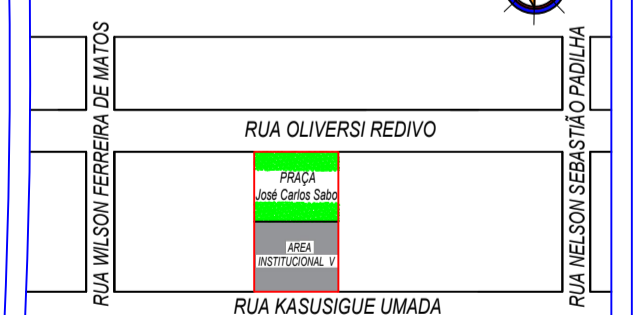

MUNICÍPIO DE ANAURILÂNDIA-MS  
PREFEITO MUNICIPAL  
Edson Stefano Takazono

ÁREA

Construção.....892,44 m<sup>2</sup>  
Terreno.....1.500,00 m<sup>2</sup>  
Área Livre.....607,56 m<sup>2</sup>

SECRETARIA MUNICIPAL DE OBRAS, DEFESA CIVIL, TRANSPORTE E PROJETOS.

AUTOR DO PROJETO RESP. TÉCNICO  
Jeovan Nogueira de Lima  
Arquiteto Urbanista: CAU BR - A97459-5

APROVAÇÃO