

9 VISTA PERSP. - REFETÓRIO
ESCALA

QUANTITATIVO DE JANELAS			
COD	QT	COMP. (M)	Altura do peitoril (M)
J1	6	1,80	0,80
J2	1	1,50	1,50
J3	1	1,50	1,50

QUANTITATIVO DE PORTAS E GRADIS			
COD	QT	COMP. (M)	ALTURA (M)
P1	6	0,80	2,10
P2	10	0,80	1,50

QUADRO GERAL DE ÁREAS INTERNAS			
AMBIENTE	NIVEL	ÁREA (M2)	PERÍMETRO (M)
CORREDOR	NIVEL TERREO	19,80	17,90
COZINHA	NIVEL TERREO	14,70	15,90
VESTIBULO	NIVEL TERREO	14,70	15,90
VESTIBULO/ANEX	NIVEL TERREO	14,70	15,90
W.C. SERVIÇO	NIVEL TERREO	17,15	16,90
W.C. SERVIÇO	NIVEL TERREO	17,15	16,90
ÁREA DE SERVIÇO	NIVEL TERREO	7,35	12,90
REFETÓRIO	NIVEL TERREO	791,7	691,35
RESERVA	NIVEL TERREO	30,00	150,00

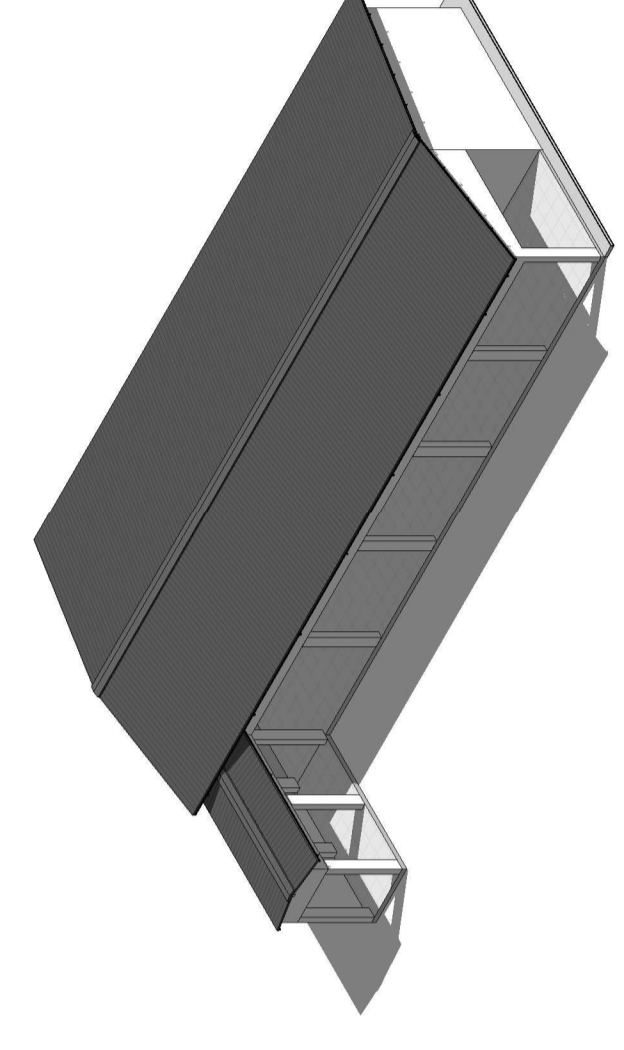

6 VISTA 3D POSTERIOR - REF.
ESCALA



7 VISTA 3D FRONTAL - REF.
ESCALA

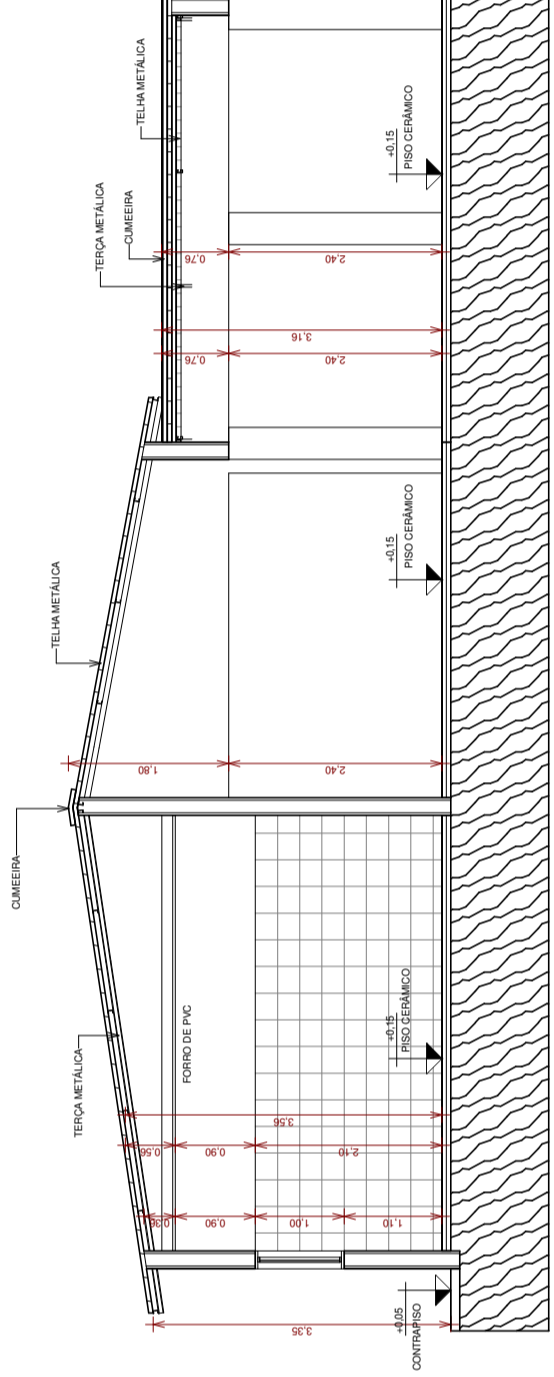

4 CORTE CC
ESCALA 1:85

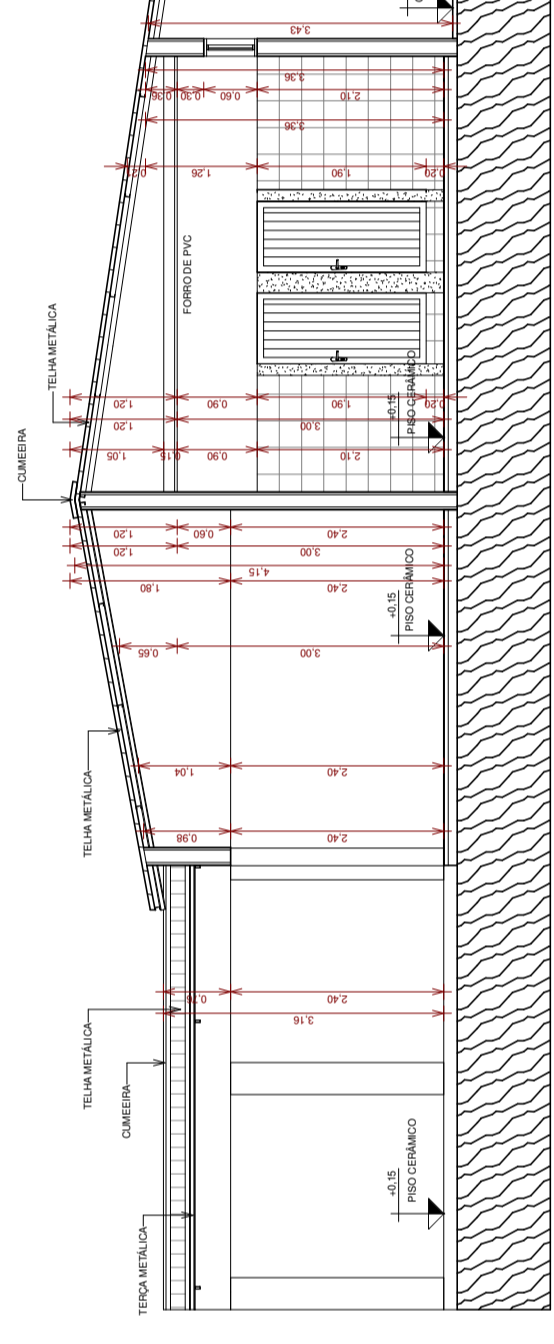

3 CORTE BB
ESCALA 1:85

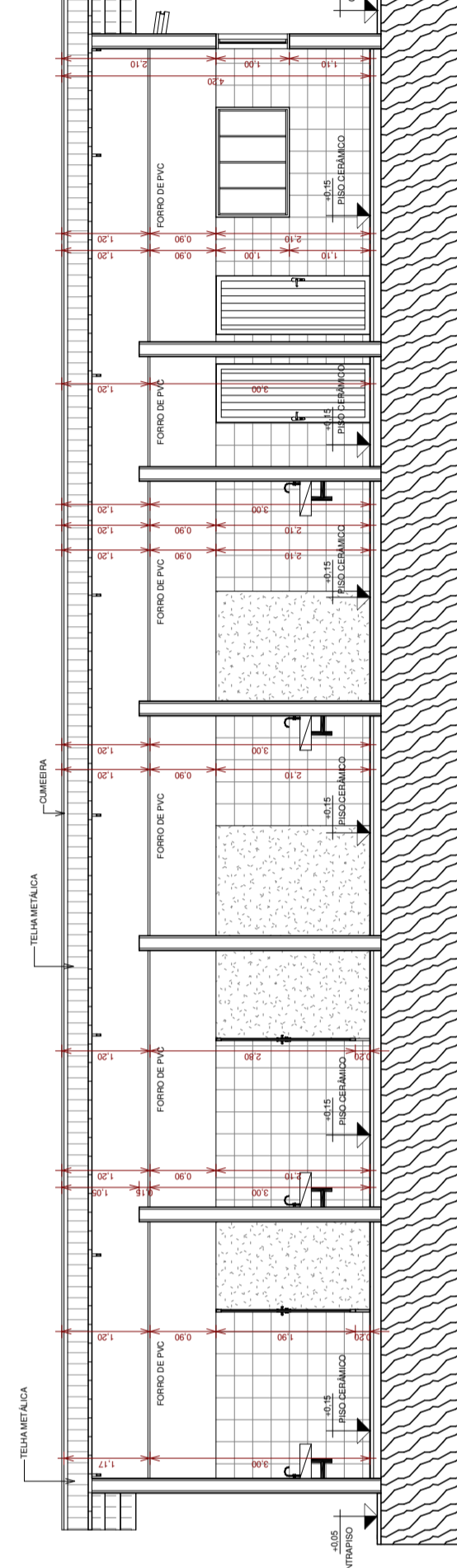

2 CORTE AA
ESCALA 1:85

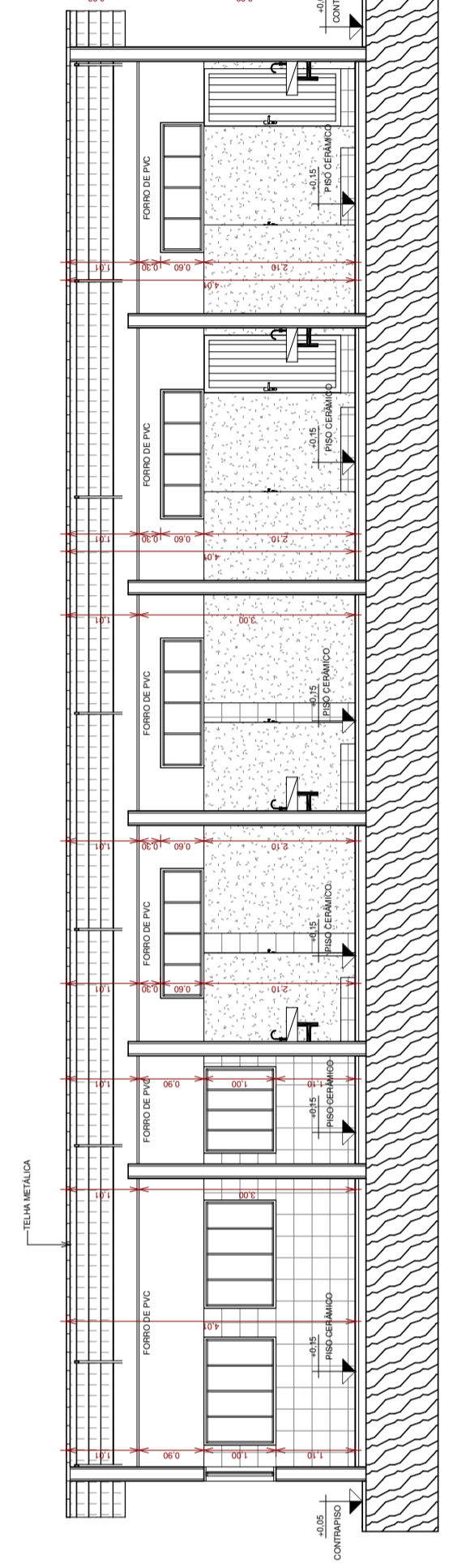

5 CORTE DD
ESCALA 1:85

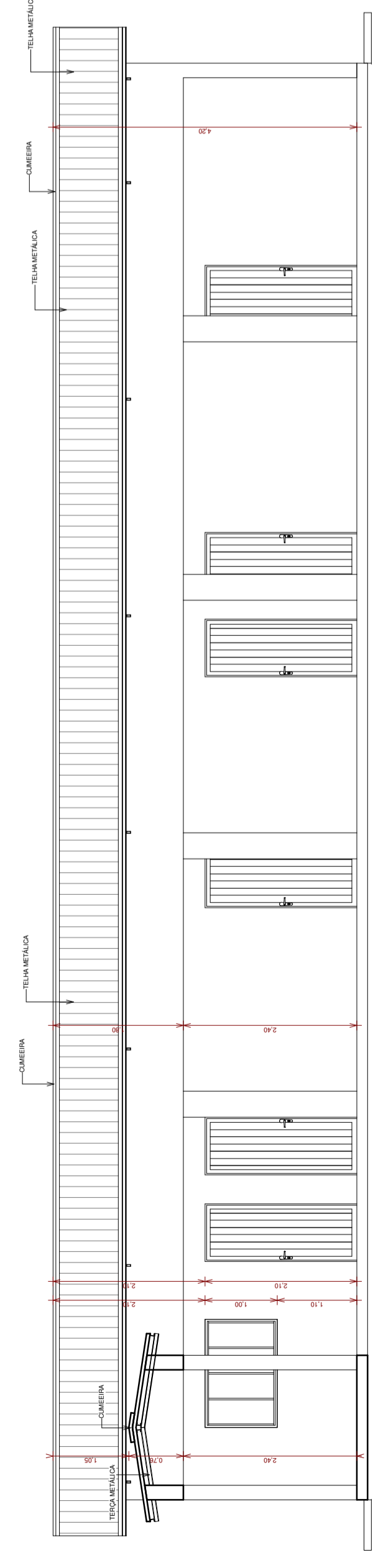

8 DETALHAMENTO FACHADA - REF./SANIT.
ESCALA 1:85

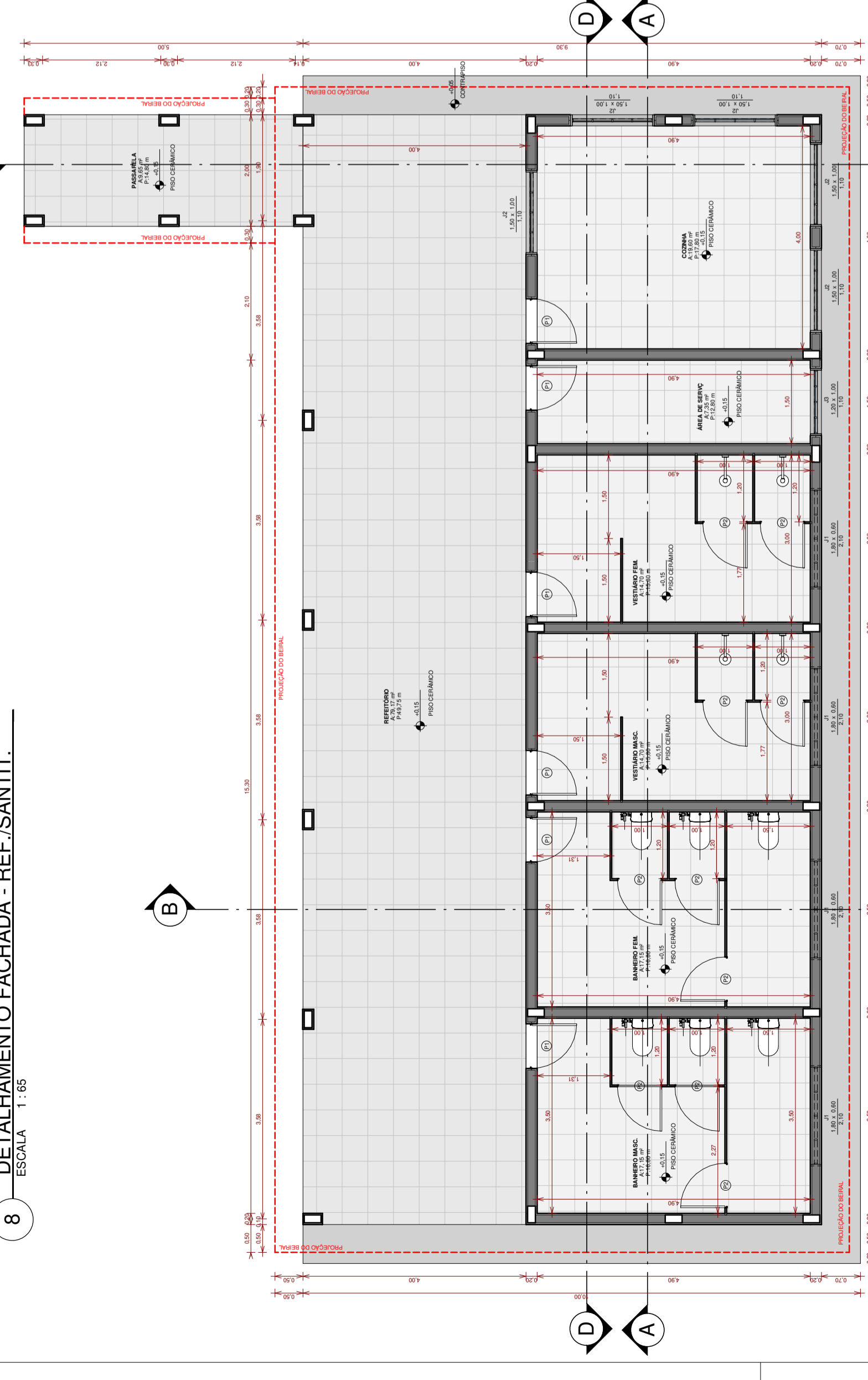

11 TÉRREO - REFETÓRIO
ESCALA 1:75

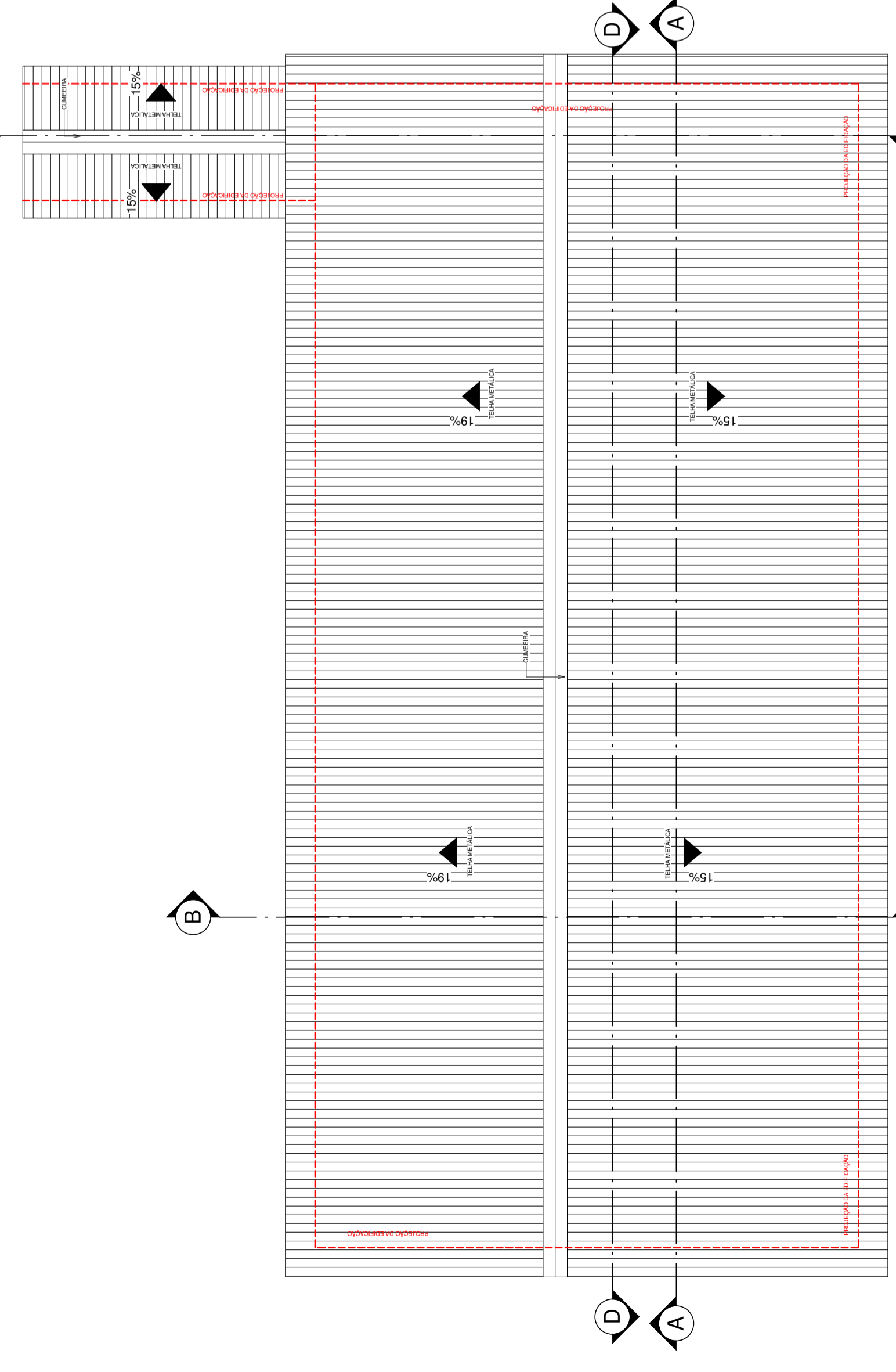

10 COBERTURA - REF./SANIT.
ESCALA 1:75

TÍTULO Projeto Arquitetônico

FOLHA 4/7

PROJETO DE CONSTRUÇÃO DE UMA FÁBRICA DE LATICÍNIOS
REFERENTE
REFETÓRIO
PLANTA BAIXA, CORTES E VISTAS
MUNICÍPIO DE ANAURILÂNDIA/MS
ENDEREÇO POR CORRESPONDÊNCIA E LOCAL DA OBRA
NÚCLEO INDUSTRIAL - ANAURILÂNDIA/MS
LOTE 01 E LOTE 04 / NÚCLEO INDUSTRIAL
MUNICÍPIO/UF ANAURILÂNDIA/MS
CNPJ 03.575.727/0001-95
DATA OUTUBRO/2021
ART 1320210106031
CEP 79770-000
ESCALAS INDICADAS

SITUAÇÃO S/ESCALA N
DECLARO QUE A APROVAÇÃO DESTA PROPOSTA DE PROJETO DE CONSTRUÇÃO É DE INTERESSE PÚBLICO E NÃO SE TRATA DE APROVAÇÃO DA PREFEITURA NO DIREITO DE PROPRIEDADE DO TERRENO
PROPRIETÁRIO: MUNICÍPIO DE ANAURILÂNDIA/MS
CNPJ: 03.575.727/0001/95

RESPONSÁVEL TÉCNICO:
MAYCON DOUGLAS NAGAI
ENGENHEIRO CIVIL - CREA/MS - 35225

QUADRO DE ÁREAS
TERRENO
Área do terreno Lote 01 4.749,19 m²
Área do terreno Lote 04 25.230,05 m²
TERREO
Área a Construir Fábrica 1.038,39 m²
Área a Construir Refeitório 195,07 m²
Área a Construir Casa de Lavatório 11,56 m²
Área a Construir Casa de Gerador 11,56 m²
Área Total a construir 1.406,57 m²

APROVAÇÃO