

1 - TÉRREO - ESCRITÓRIO
ESCALA 1:100

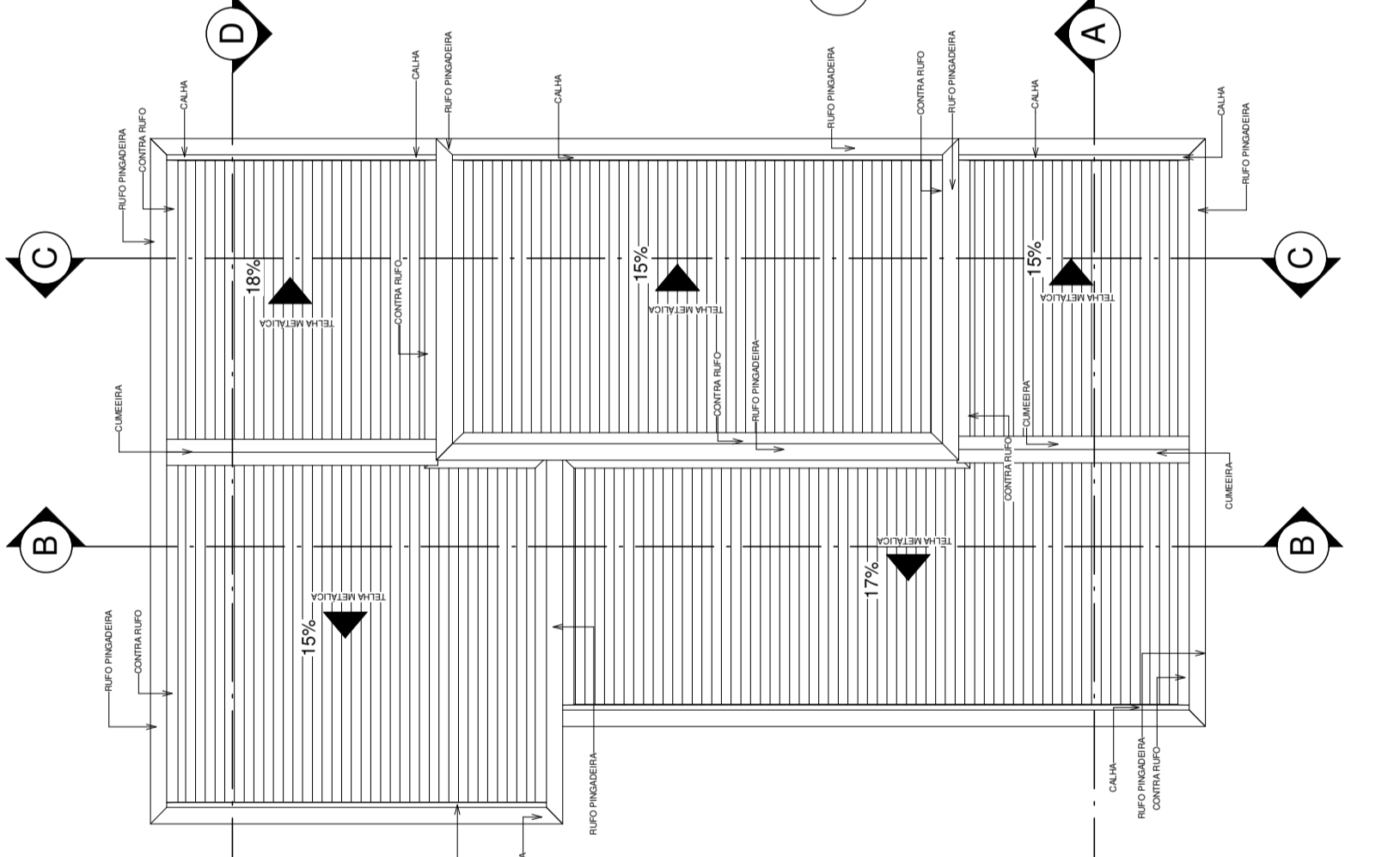

10 - COBERTURA - ESCRITÓRIO
ESCALA 1:100

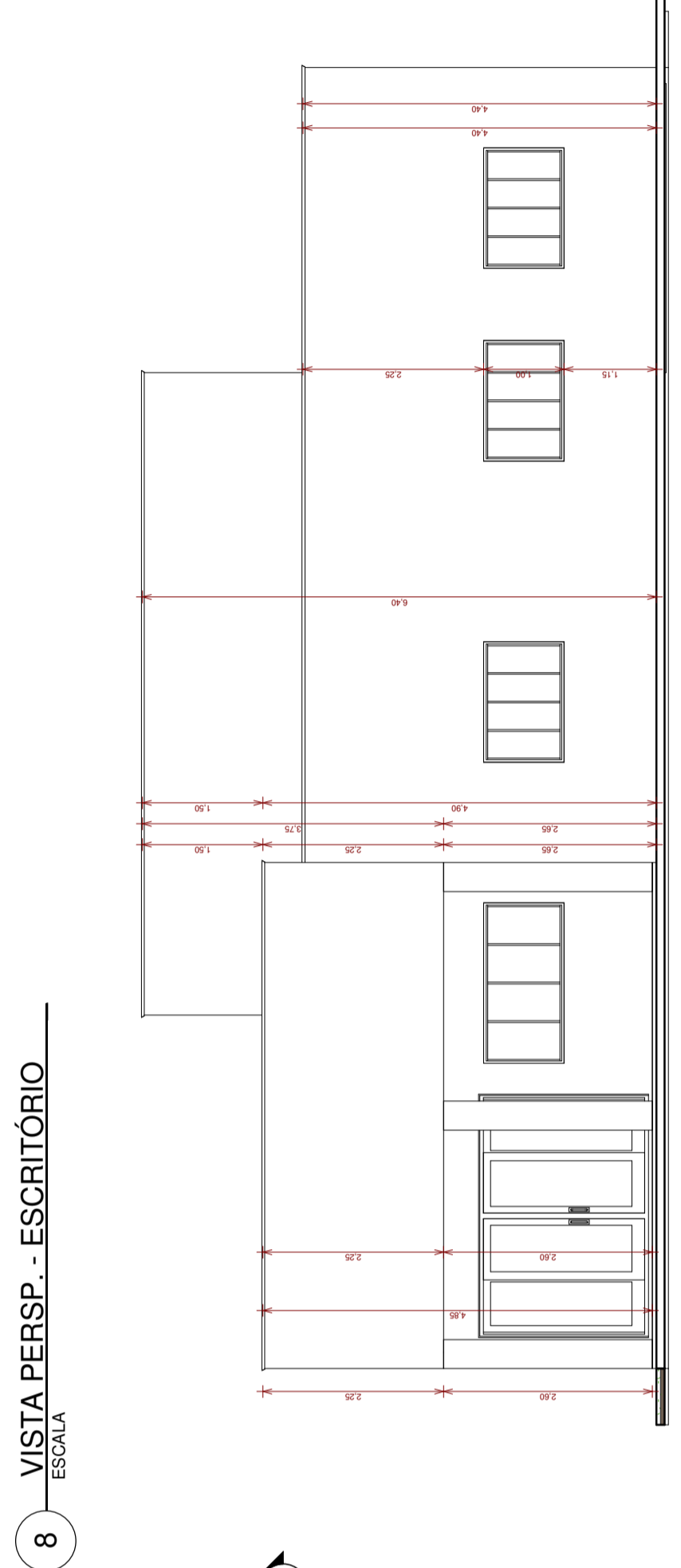

8 - VISTA PERSP. - ESCRITÓRIO
ESCALA 1:75

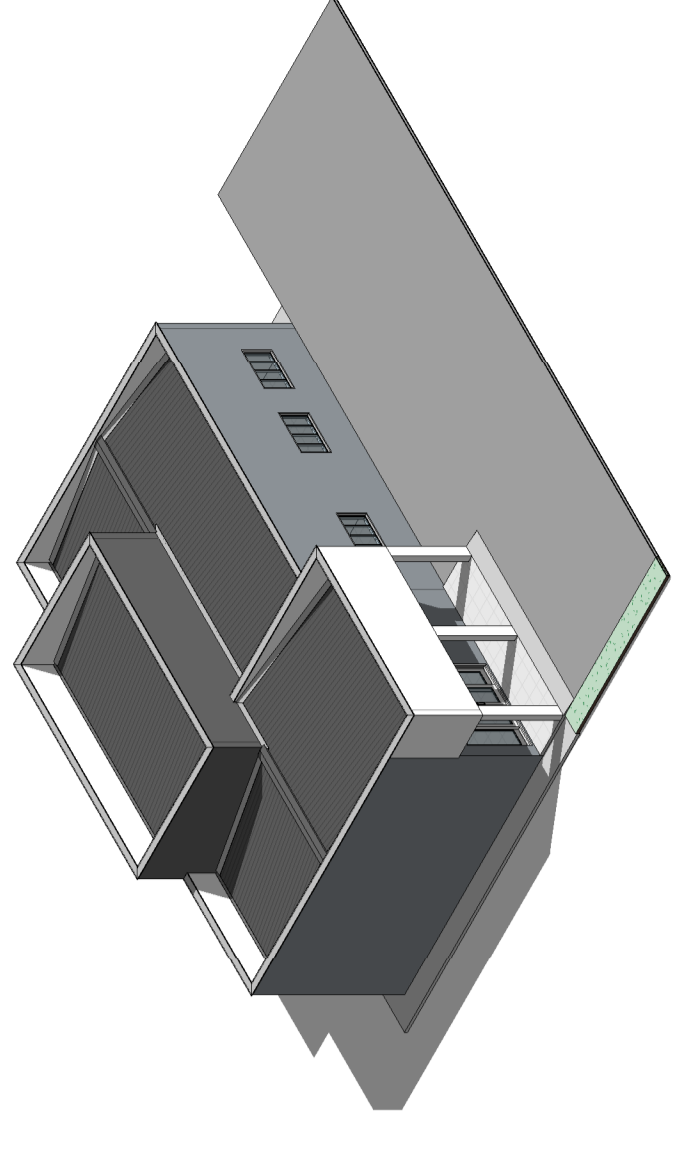

6 - VISTA 3D FRONTAL - ESCRITÓRIO
ESCALA 1:50

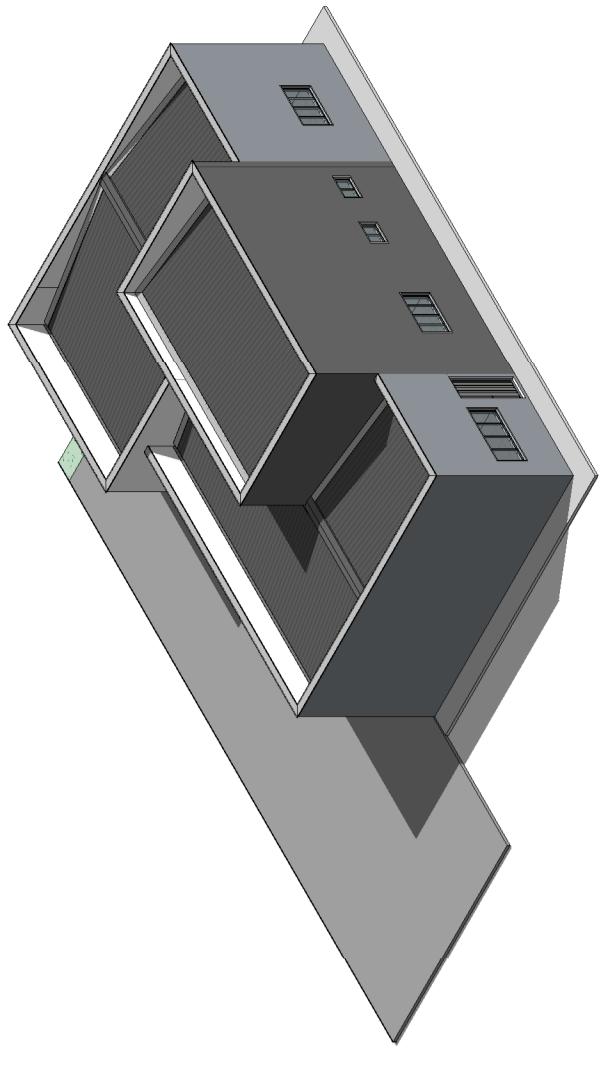

7 - VISTA 3D POSTERIOR - ESCRITÓRIO
ESCALA 1:50

QUANTITATIVO DE JANELAS

CÓD	QT	COMP. (M)	ALTURA (M)	PEITORIL (M)
J1	2	0,80	0,60	1,50
J2	2	3,00	1,00	1,10
J3	2	2,50	0,80	1,10

QUANTITATIVO DE PORTAS E GRADIS

CÓD	QT	COMP. (M)	ALTURA (M)
P1	1	0,80	2,10
P2	9	0,86	2,10

9 - DETALHAMENTO FACHADA - ESCRITÓRIO
ESCALA 1:75

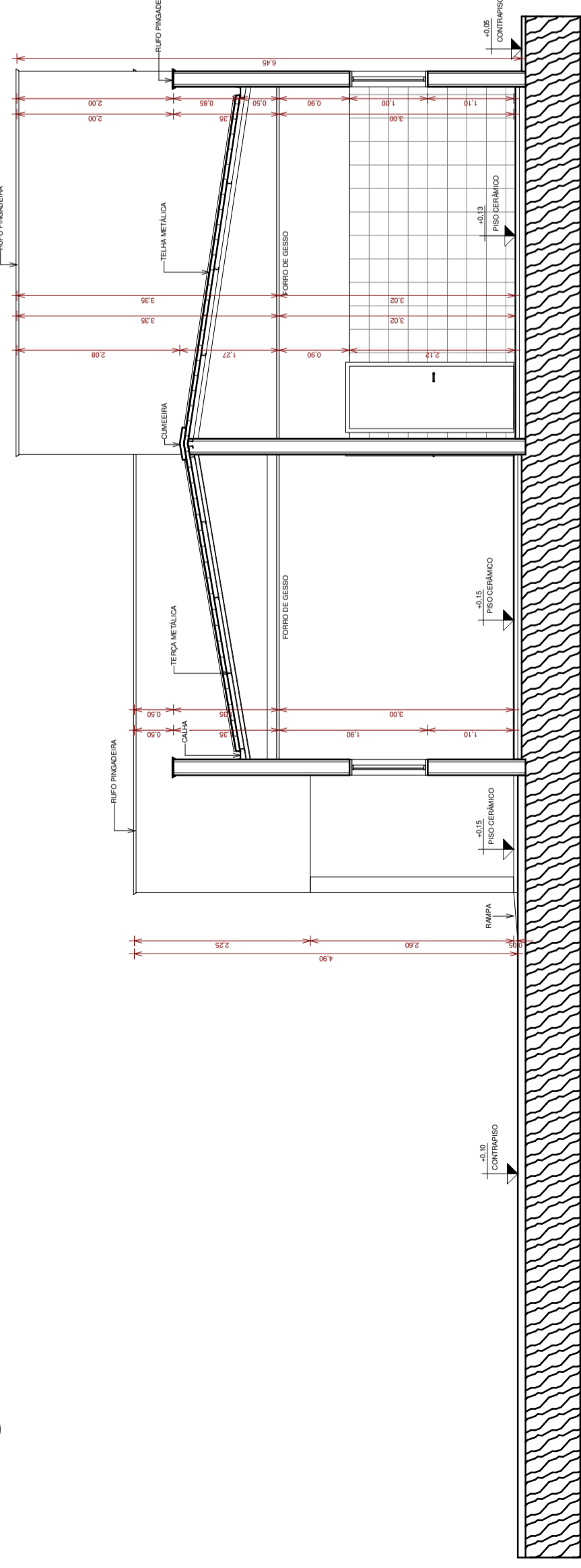

2 - CORTE AA
ESCALA 1:65

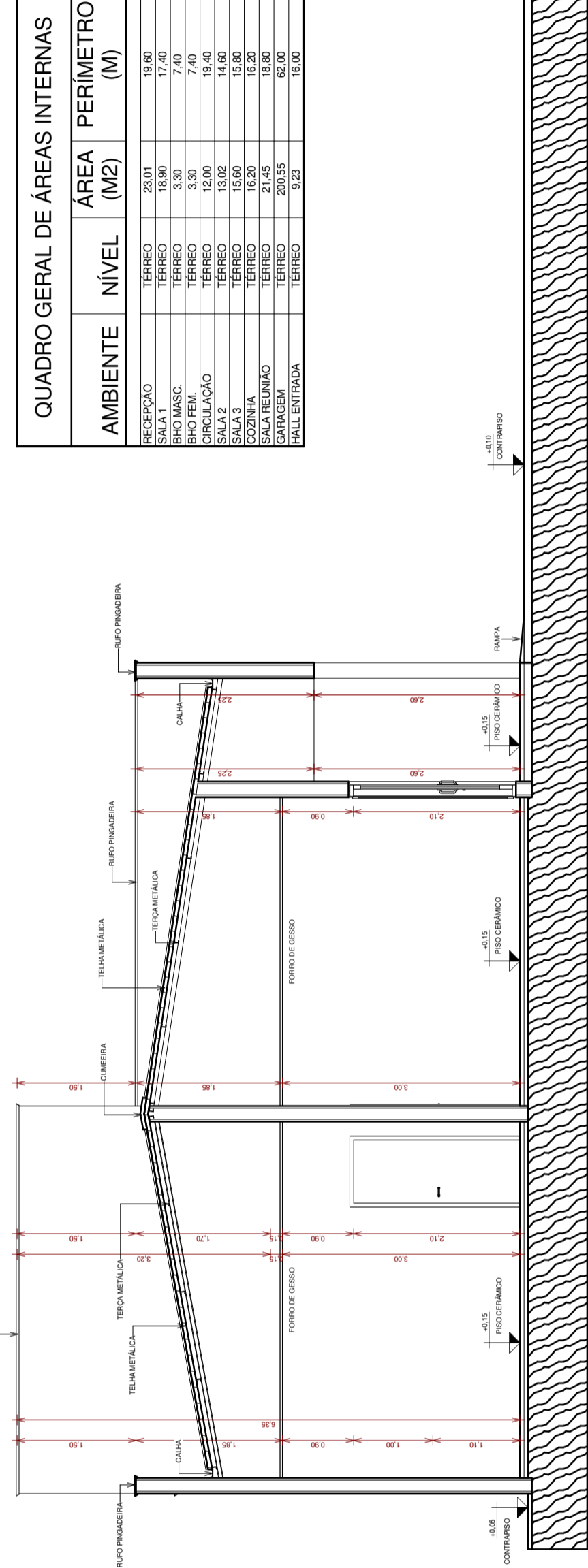

3 - CORTE BB
ESCALA 1:65

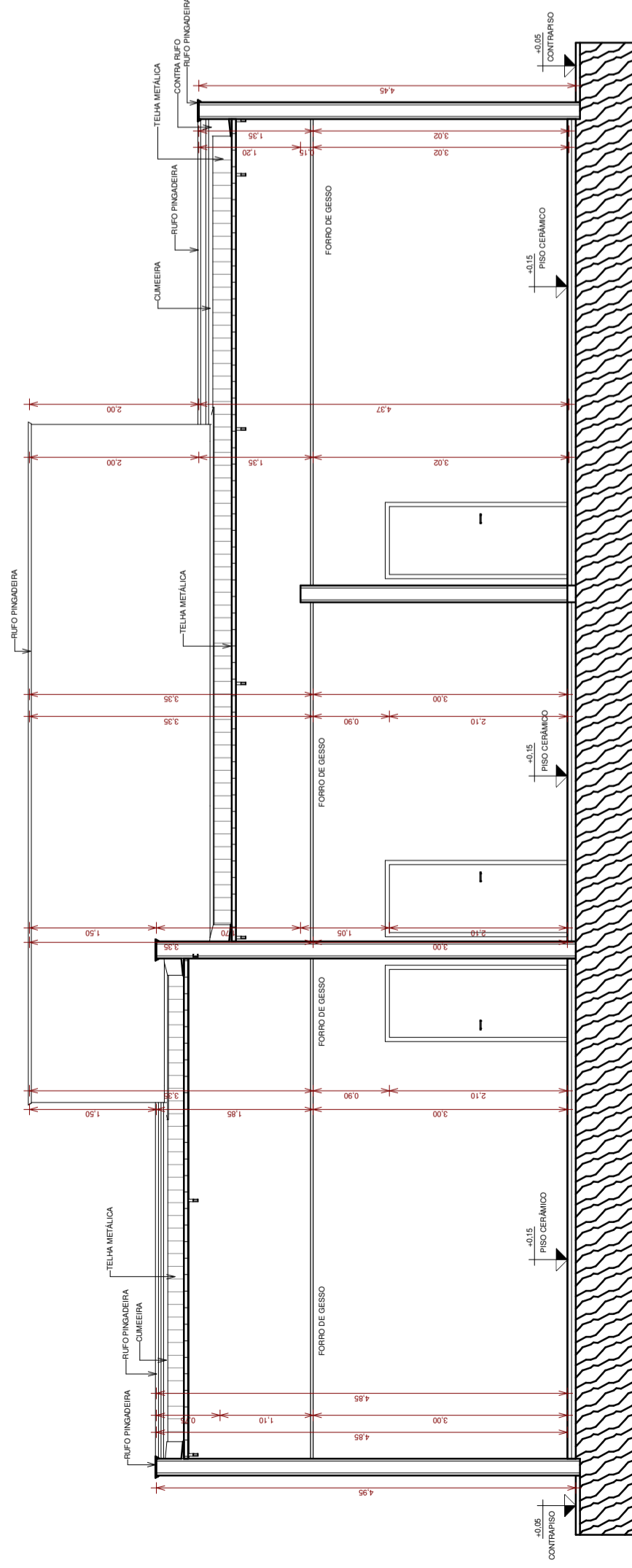

4 - CORTE CC
ESCALA 1:65

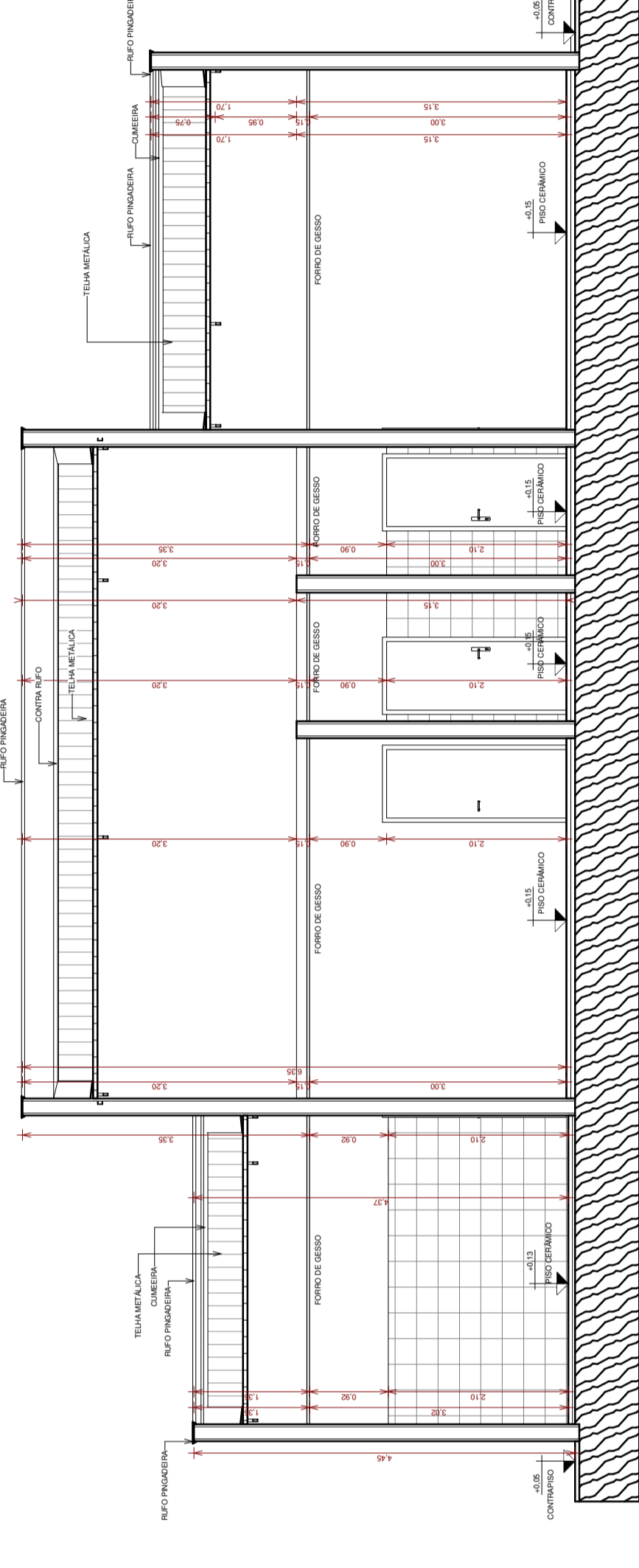

5 - CORTE DD
ESCALA 1:65

Projeto Arquitetônico

TÍTULO

FOLHA 5/7

PROJETO DE CONSTRUÇÃO DE UMA FÁBRICA DE LATICÍNIOS

PLANTA BAIXA, CORTES E VISTAS

REFERENTE

ESCRITÓRIO

PROPRIETÁRIO

MUNICÍPIO DE ANAURILÂNDIA/MS

ENDEREÇO P/ CORRESPONDÊNCIA E LOCAL DA OBRA

NÚCLEO INDUSTRIAL - ANAURILÂNDIA/MS

LOTE BARRO

LOTE 01 E LOTE 04 / NÚCLEO INDUSTRIAL

MUNICÍPIO/UF

ANAURILÂNDIA/MS

CEP

79770-000

ESCALAS

INDICADAS

SITUAÇÃO S/ESCALA

N

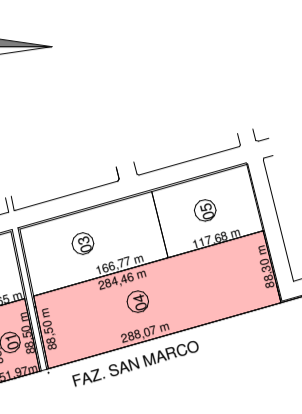

DECLARO QUE A APROVAÇÃO DESTES PROJETOS NÃO REPRESENTA O ENDORSAAMENTO DA PREFEITURA NO DIREITO DE PROPRIEDADE DO TERRENO

PROPRIETÁRIO: MUNICÍPIO DE ANAURILÂNDIA/MS
CNPJ: 08.575.727/0001/95

QUADRO DE ÁREAS

Área do terreno Lote 01	4.749,19 m²
Área do terreno Lote 04	25.250,05 m²
TÉRREO	
Área a Construir Fábrica	1.038,39 m²
Área a Construir Escritório	1.038,39 m²
Área a Construir Refeitório	195,07 m²
Área a Construir Casa de Lavatório	11,56 m²
Área a Construir Casa de Gerador	11,56 m²
Área Total a construir	1.406,77 m²

RESPONSÁVEL TÉCNICO:
MAYCON DOUGLAS NAGAI
ENGENHEIRO CIVIL - CREA/MS - 35225

APROVAÇÃO