

Fundação
Detalhamento fundação
Concreto: C25, em geral
Escala: 1:50

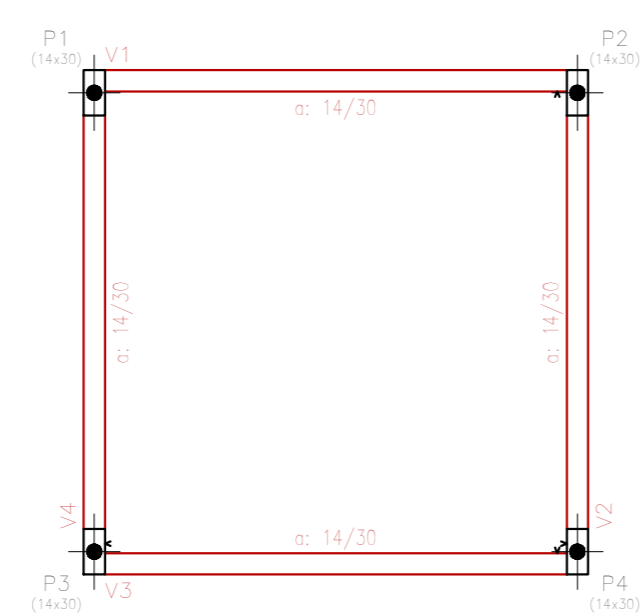

VIGAS NIVEL 3,10M
Piso
Escala: 1:50

P1, P2, P3 e P4

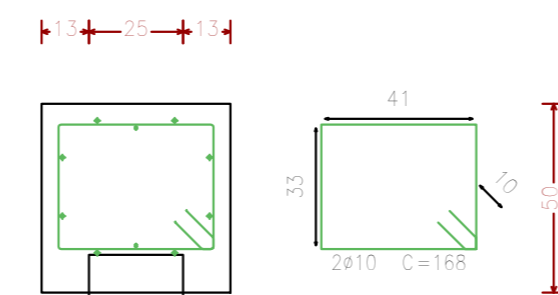
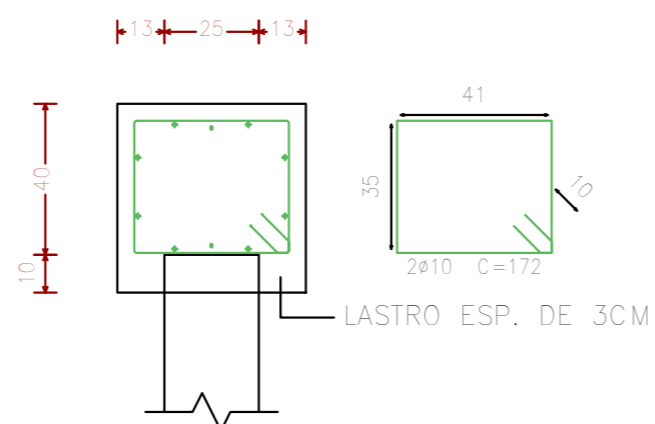

Resumo Aço Fundação	Comp. total (m)	Peso (kg)	Total
CA-50 Ø10	98,8	61	61
CA-60 Ø4,2	14,2	2	2
CA-60 Ø5	47,4	7	7
Total			70

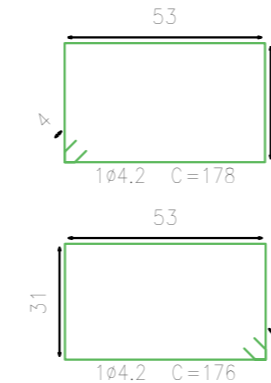

Resumo Aço Pilares	Comp. total (m)	Peso (kg)	Total
CA-50 Ø10	50,4	31	31
CA-60 Ø5	77,0	12	12
Total			43

Estacas: D:25CM / Profundidade L:3M

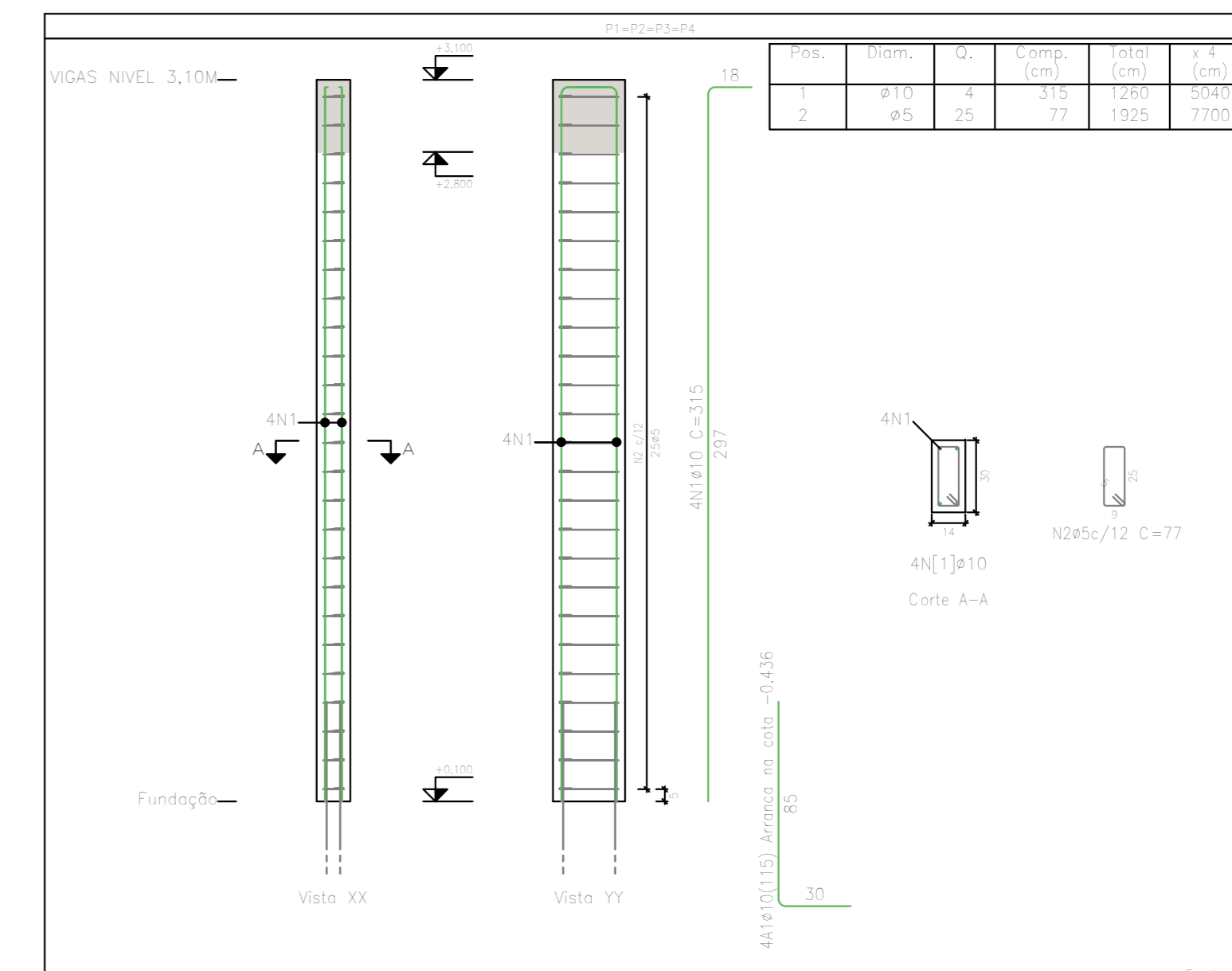
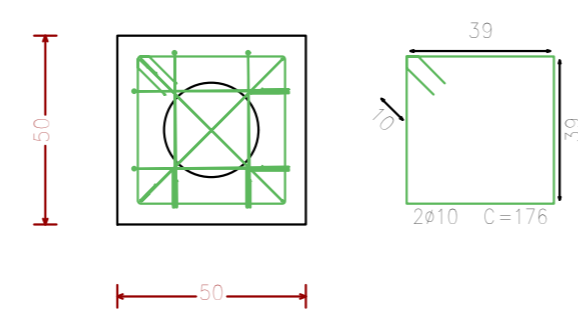

Pilares que nascem em BALDRAME e chegam em VIGAS NIVEL 3,10M
Concreto: C25, em geral
Aço das barras: CA-50 e CA-60
Aço dos estribos: CA-50 e CA-60

VB 14X30 CM [P4 - P2] e VB 14X30 CM [P3 - P1]

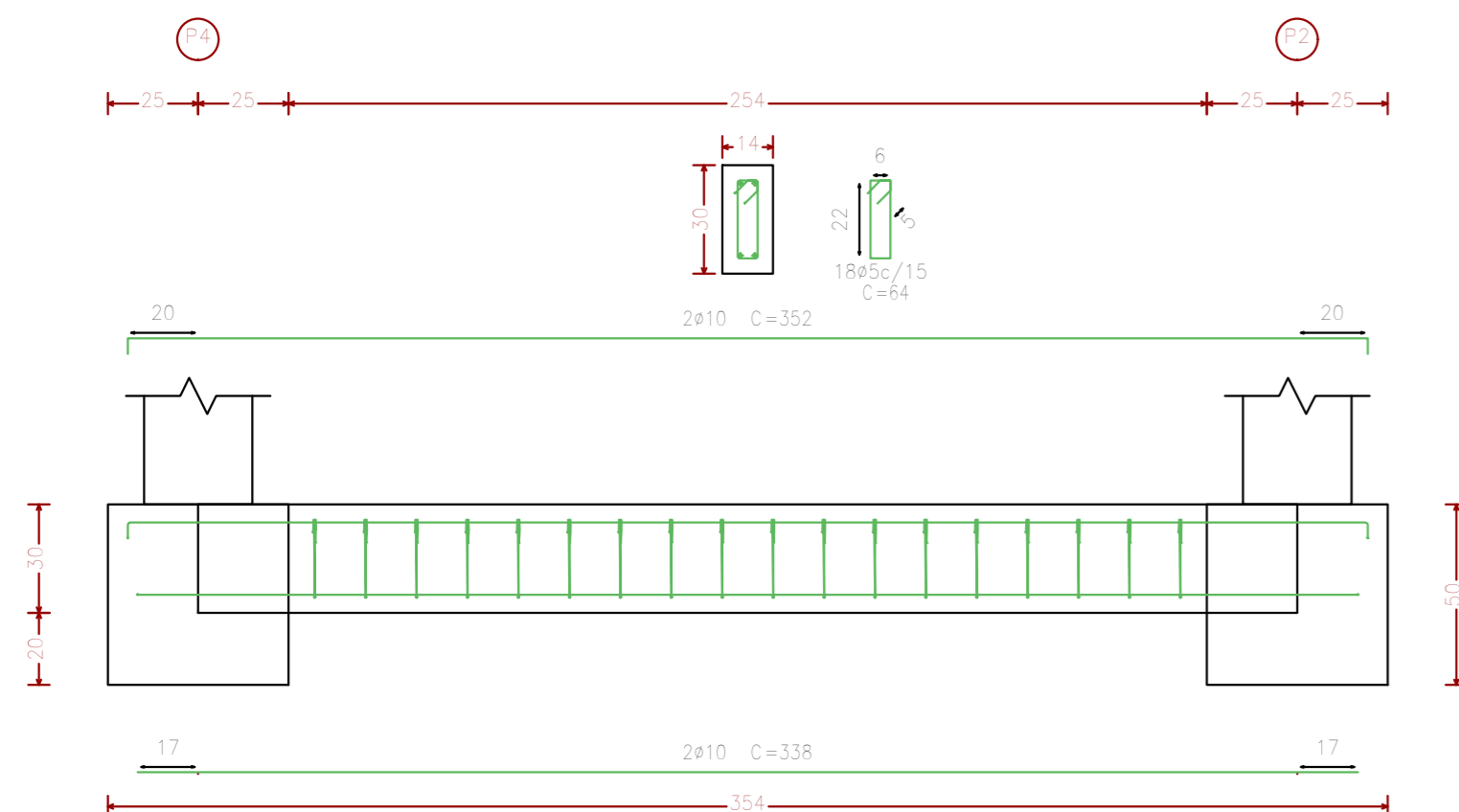

VB 14X30 CM [P1 - P2] e VB 14X30 CM [P3 - P4]

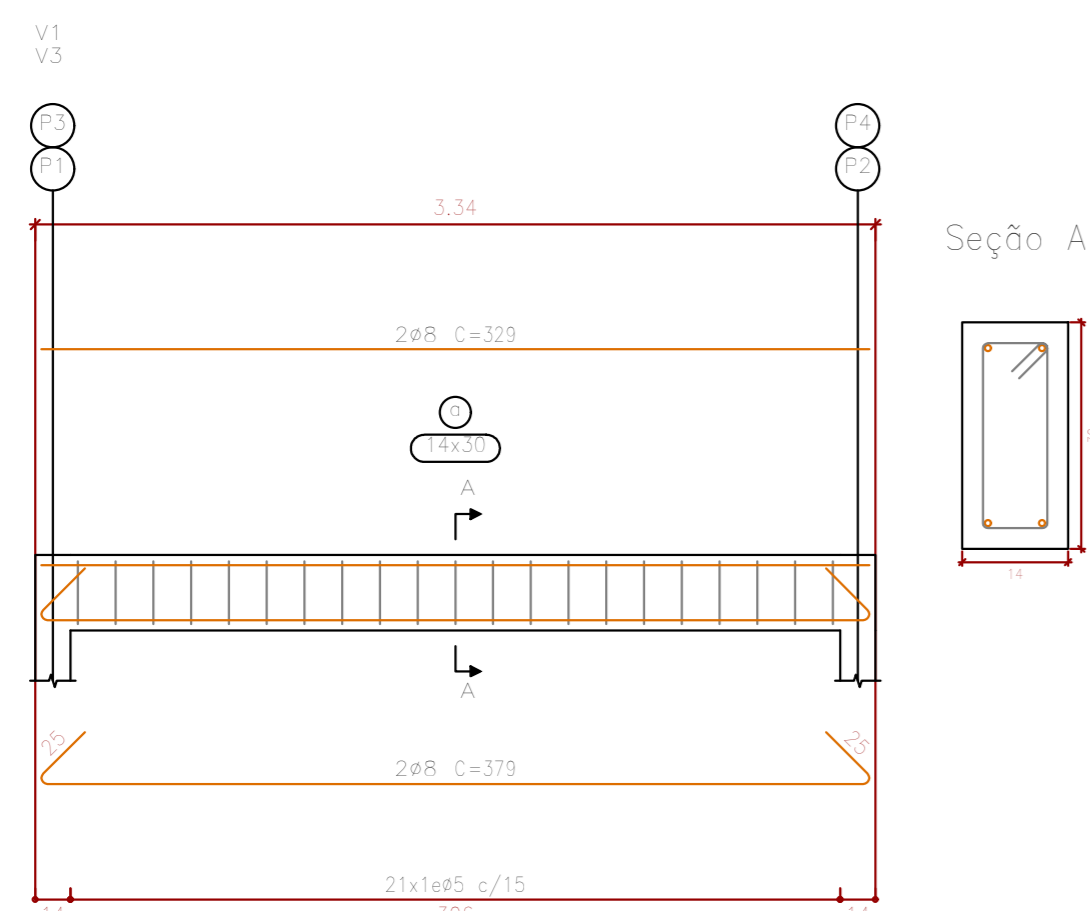
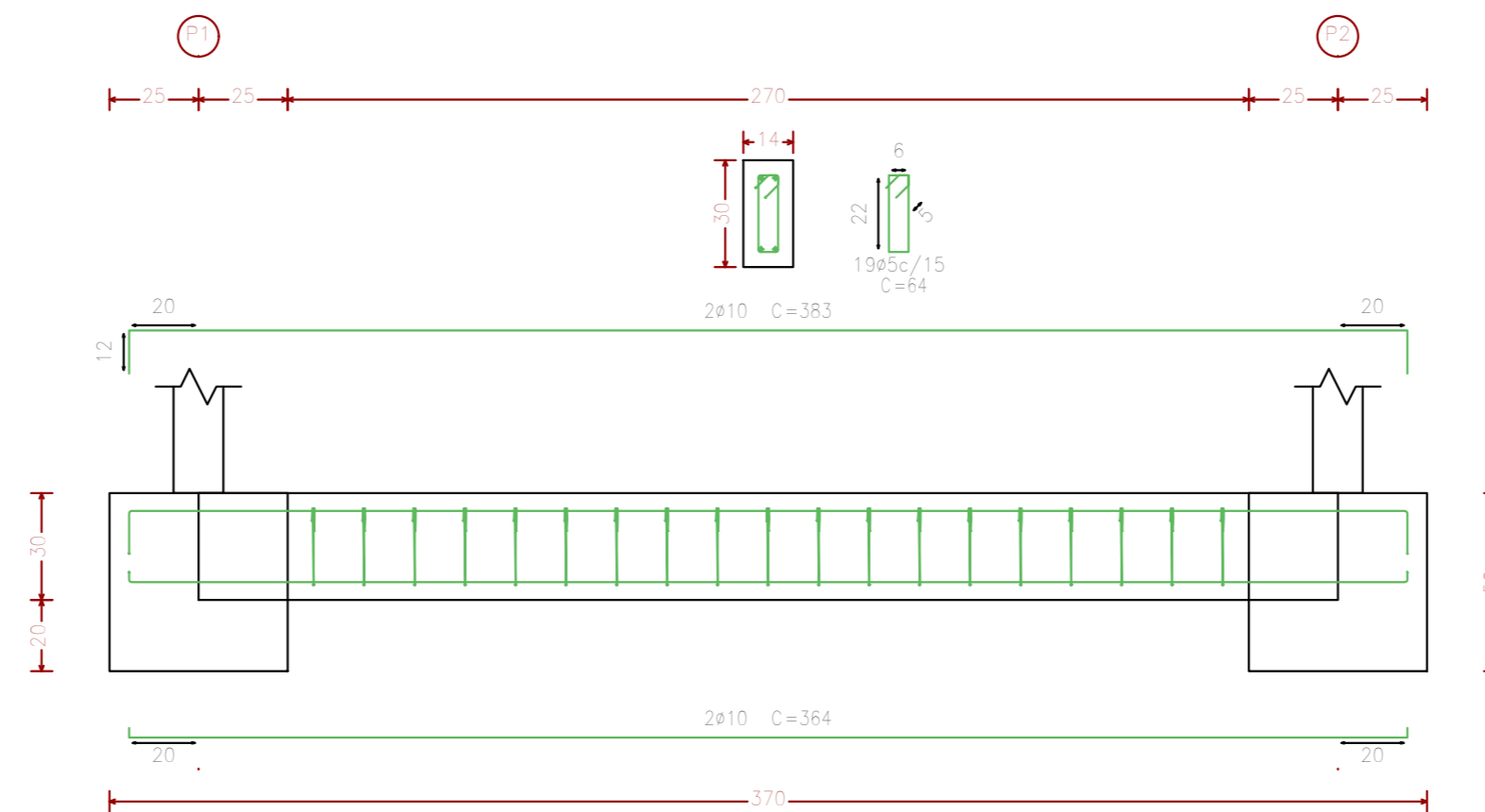

Seção A

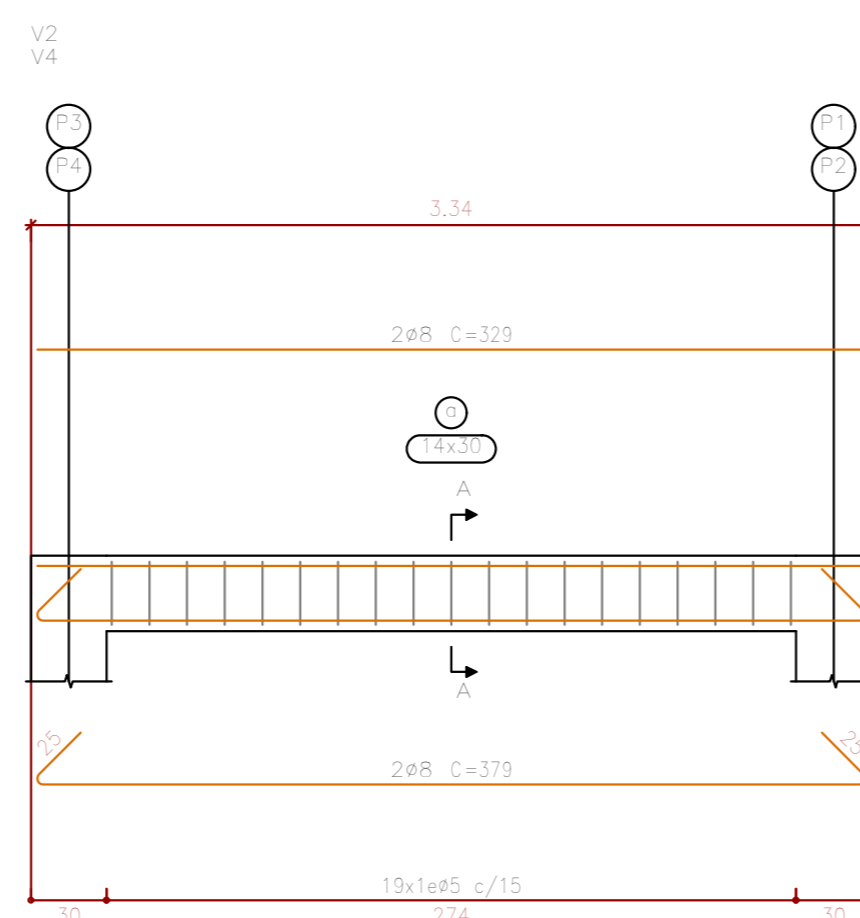

Seção A

Resumo Aço Desenho de vigas	Comp. total (m)	Peso (kg)	Total
CA-50 Ø8	56,6	22	22
CA-60 Ø5	60,8	10	10
Total			32

VIGAS NIVEL 3,10M
Desenho de vigas
Concreto: C25, em geral
Aço das barras: CA-50 e CA-60
Aço dos estribos: CA-50 e CA-60
Escala vigas 1:30
Escala seções 1:10
Escala aberturas 1:25

TÍTULO **Projeto Estrutural** FOLHA **1/1**

PROJETO DE CONSTRUÇÃO
PROJETO DE CONSTRUÇÃO DE UMA FÁBRICA DE LATICÍNIOS

DESCRIÇÃO
FUNDAÇÃO, VIGAS E PILARES

REFERENTE
CASA DO GERADOR

PROPRIETÁRIO
MUNICÍPIO DE ANAURILÂNDIA/MS

CNPJ
03.575.727/0001-95

ENDEREÇO P/CORRESPONDÊNCIA E LOCAL DA OBRA
NÚCLEO INDUSTRIAL - ANAURILÂNDIA/MS

DATA
OUTUBRO/2021

LOTE/BAIRRO
LOTE 01 E LOTE 04 / NÚCLEO INDUSTRIAL

ART
1320210106031

MUNICÍPIO/UF
ANAURILÂNDIA/MS

CEP
79770-000

ESCALAS
INDICADAS

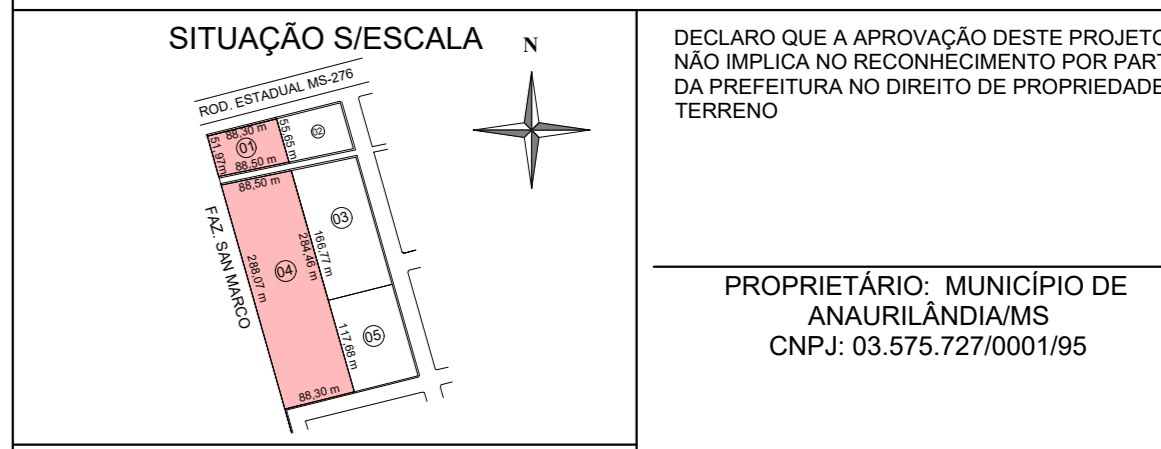

QUADRO DE ÁREAS

Área do terreno Lote 01	4.749,19 m²
Área do terreno Lote 04	25.295,05 m²
TÉRREO	
Área a Construir Fábrica	1.033,33 m²
Área a Construir Escritório	155,25 m²
Área a Construir Refeitório	155,07 m²
Área a Construir Casa de Lavador	11,56 m²
Área a Construir Casa do Gerador	11,56 m²
Área Total a construir	1.406,77 m²

DECLARO QUE A APROVAÇÃO DESTES PROJETO NÃO IMPLICA NO RECONHECIMENTO POR PARTE DA PREFEITURA NO DIREITO DE PROPRIEDADE DO TERRENO

PROPRIETÁRIO: MUNICÍPIO DE ANAURILÂNDIA/MS
CNPJ: 03.575.727/0001/95

RESPONSÁVEL TÉCNICO:
MAYCON DOUGLAS NAGAI
ENGENHEIRO CIVIL - CREA/MS - 35225

APROVAÇÃO