

01 PLANTA DO RADIER
CASA 2 DORMITÓRIOS A= 41,16 m² Esc:1:50

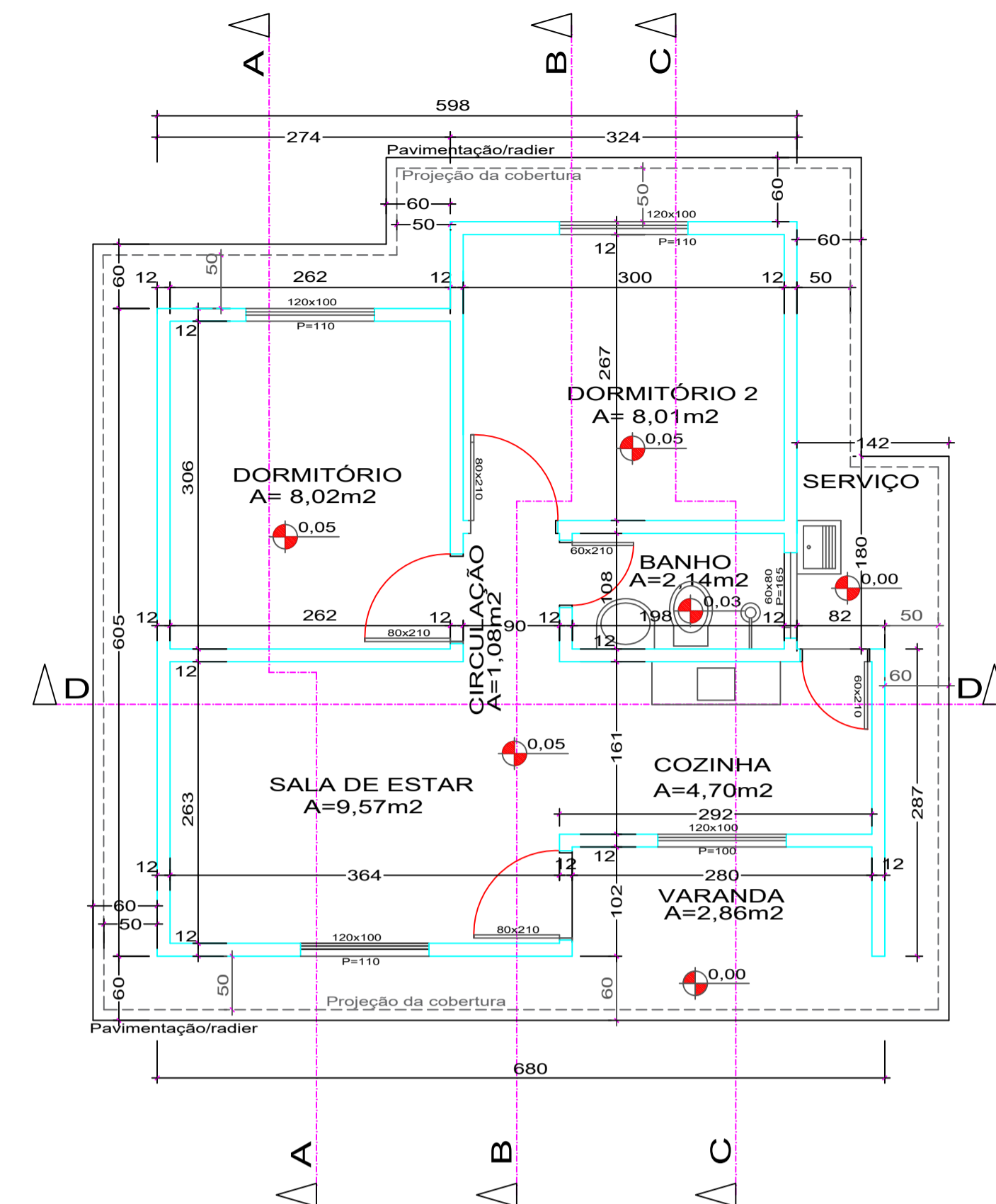

02 PLANTA BAIXA
CASA 2 DORMITÓRIOS A= 41,16 m² Esc:1:50

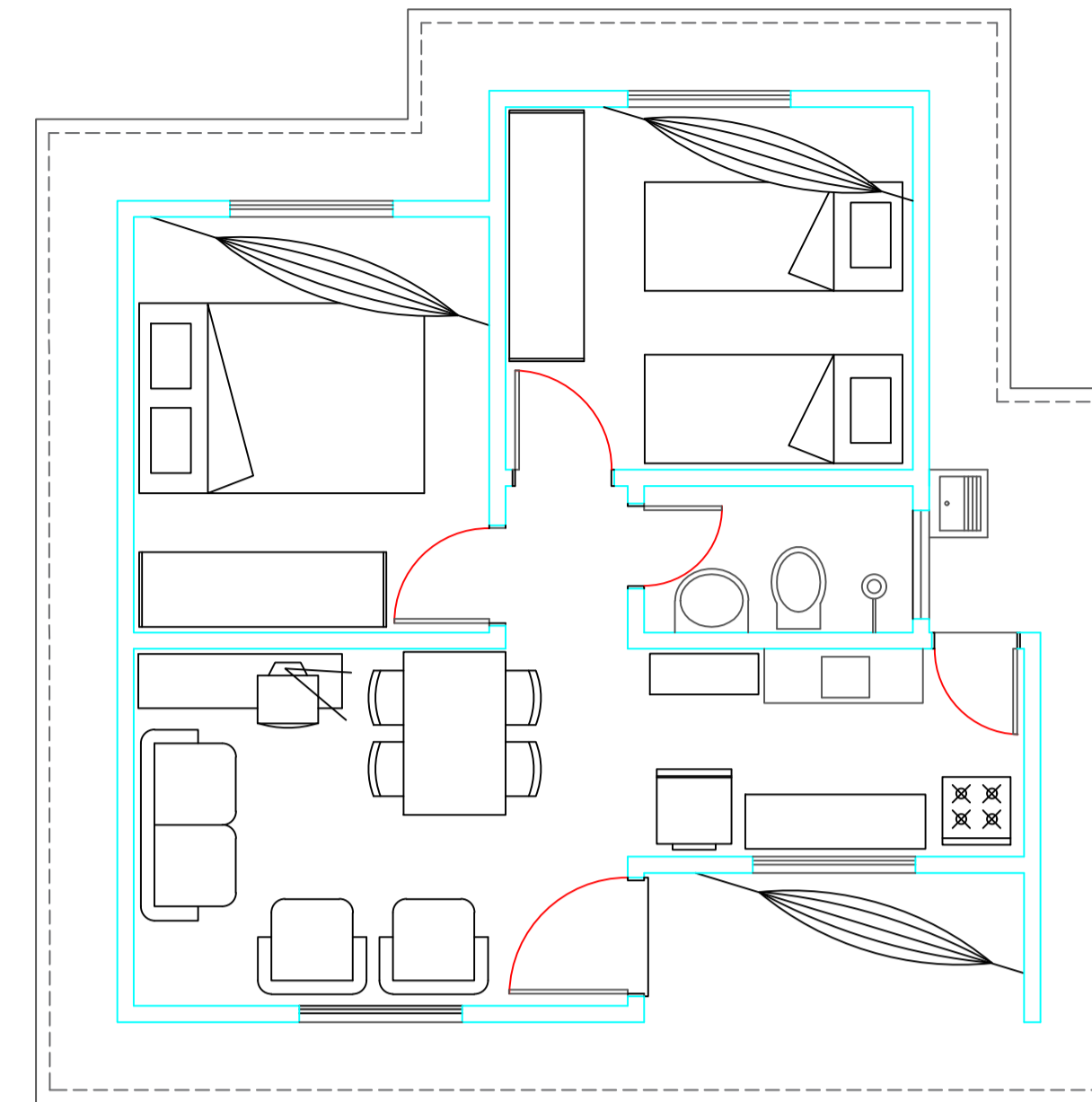

03 PLANTA BAIXA HUMANIZADA
CASA 2 DORMITÓRIOS A= 41,16 m² Esc:1:50

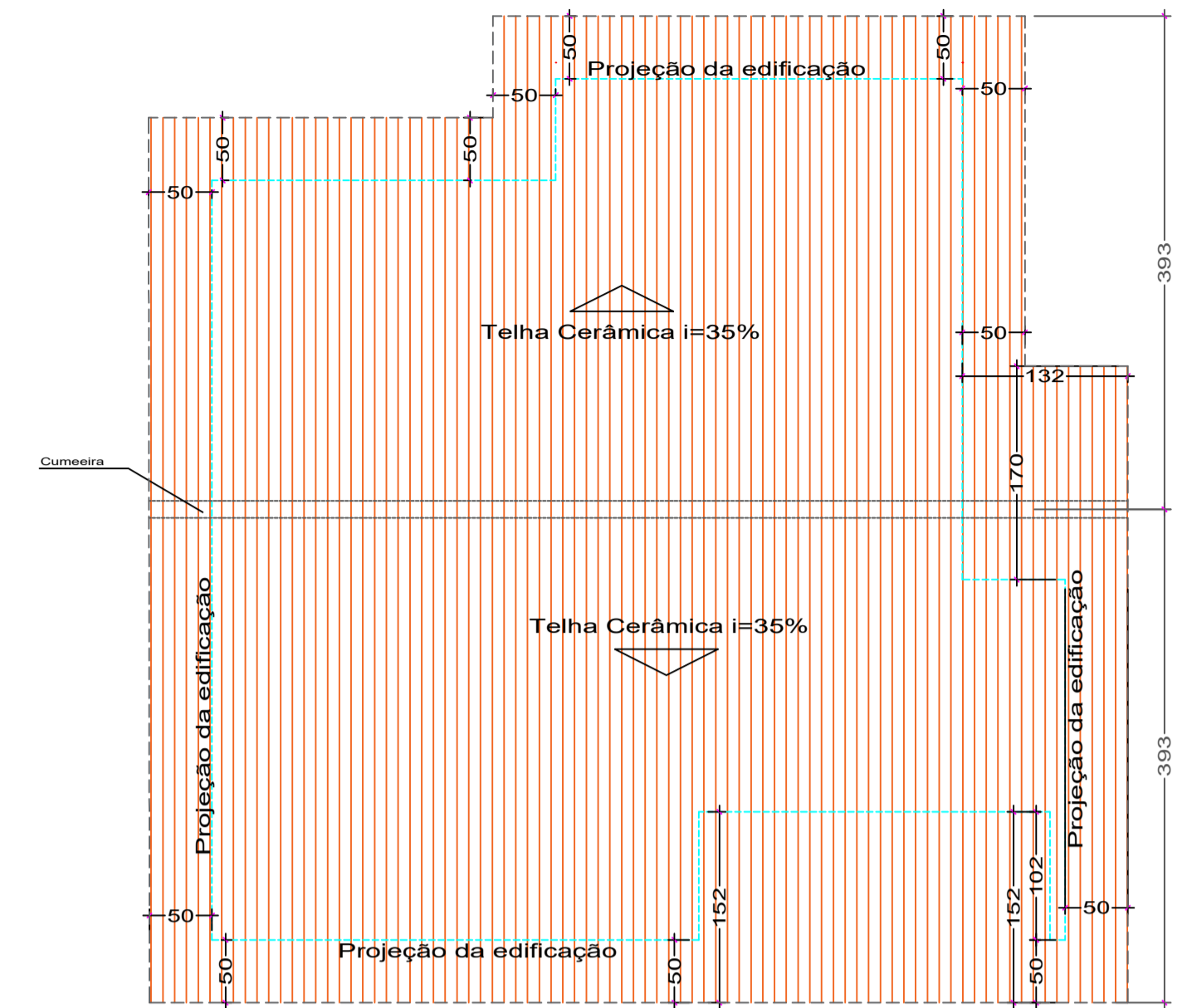

04 PLANTA DA COBERTURA
CASA 2 DORMITÓRIOS A= 41,16 m² Esc:1:50

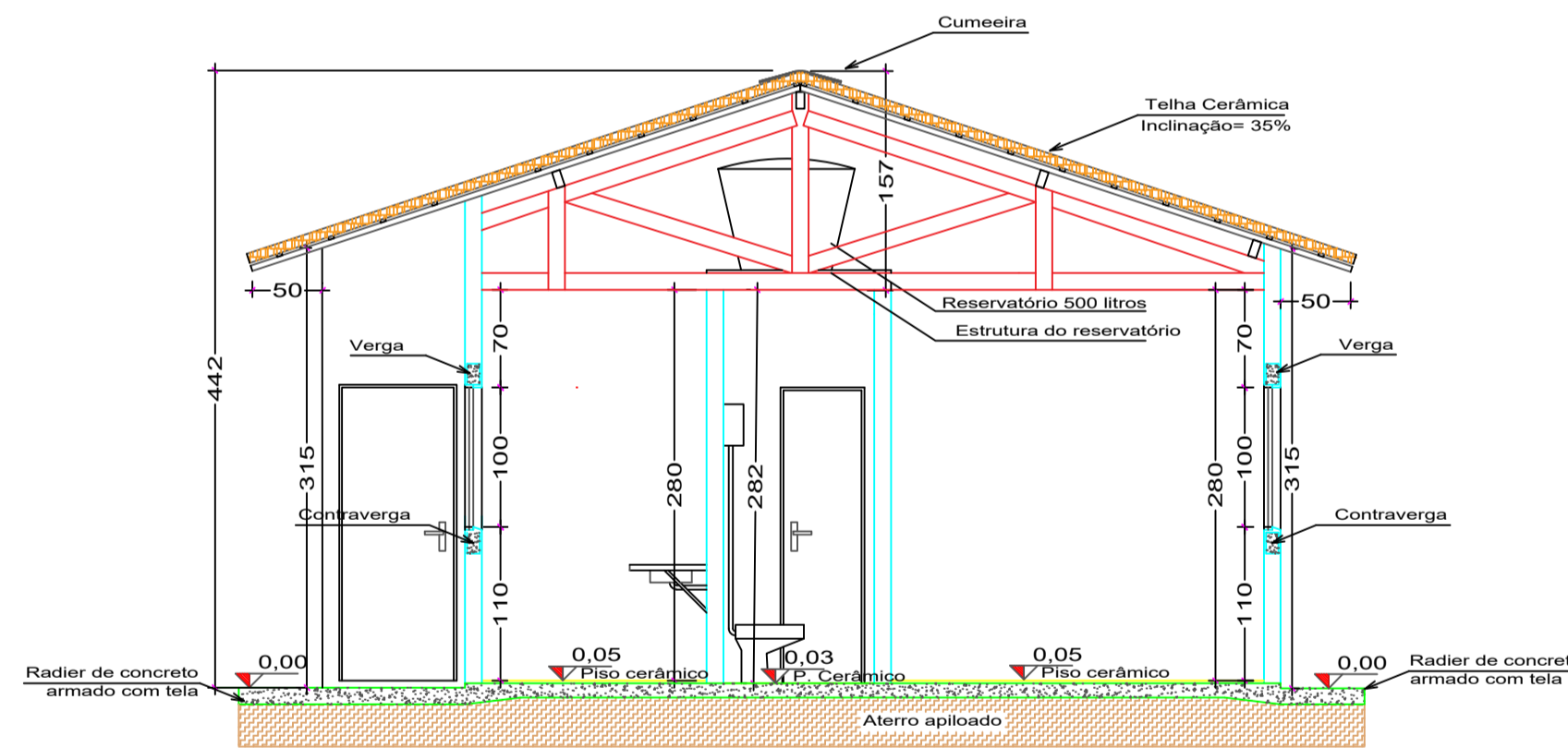

CORTE CC

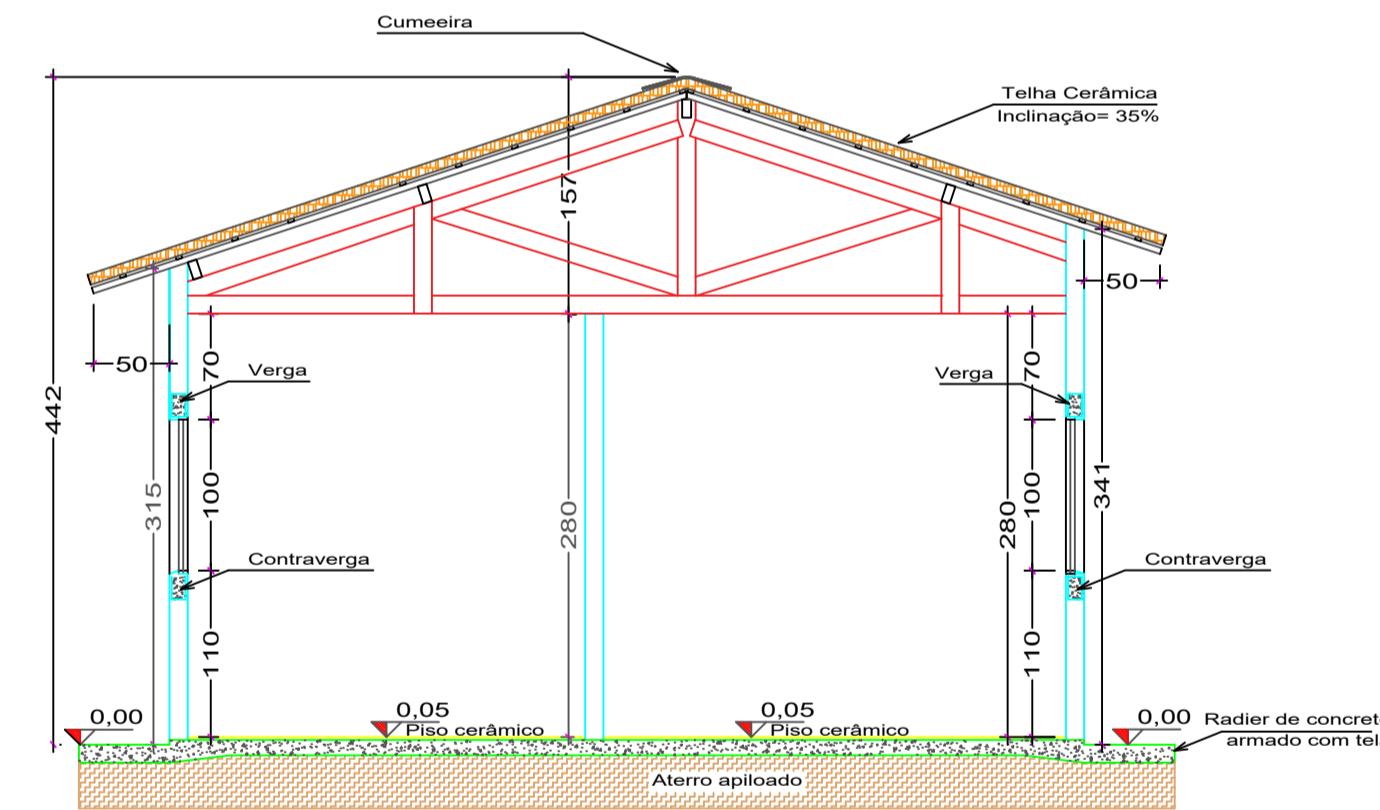

CORTE AA

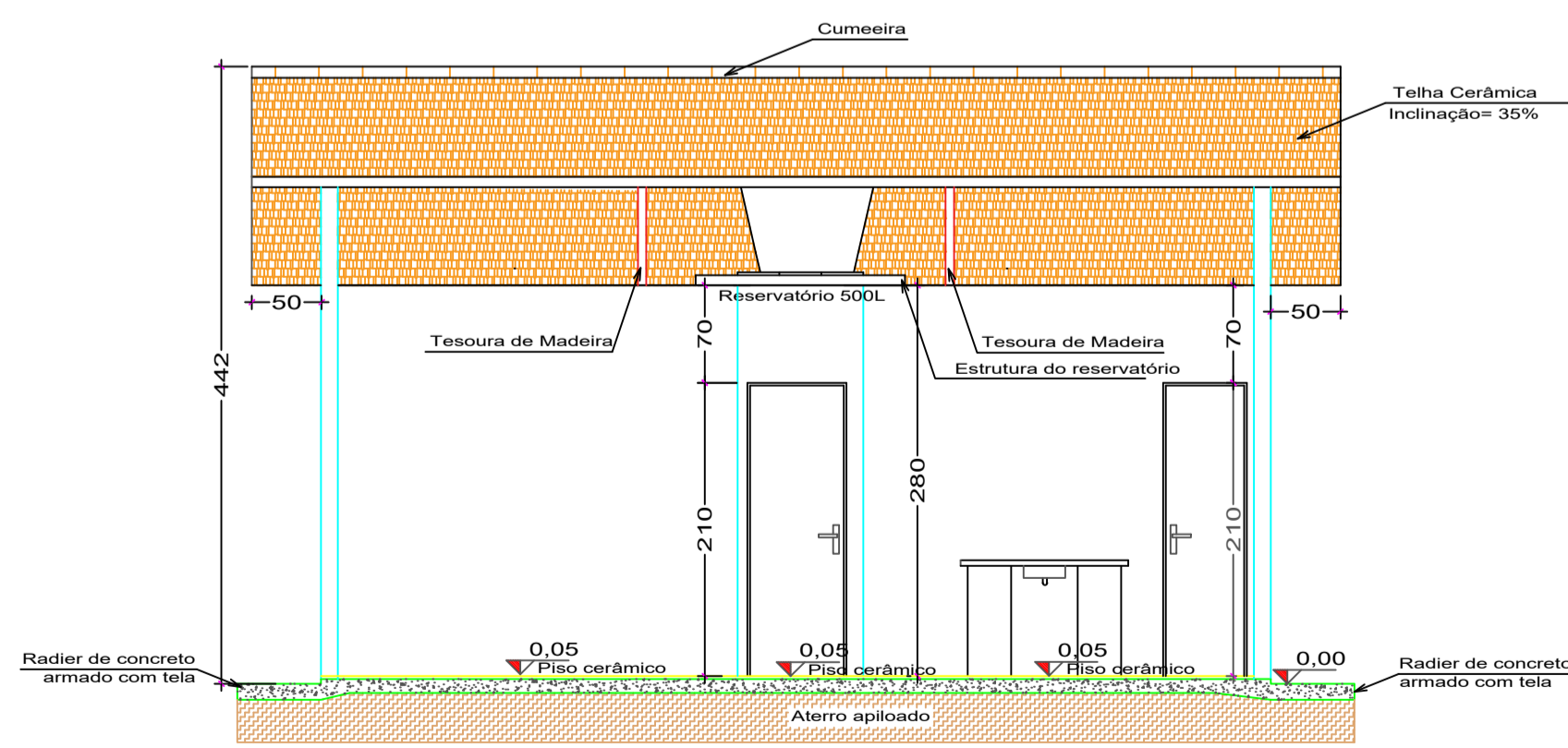

CORTE DD

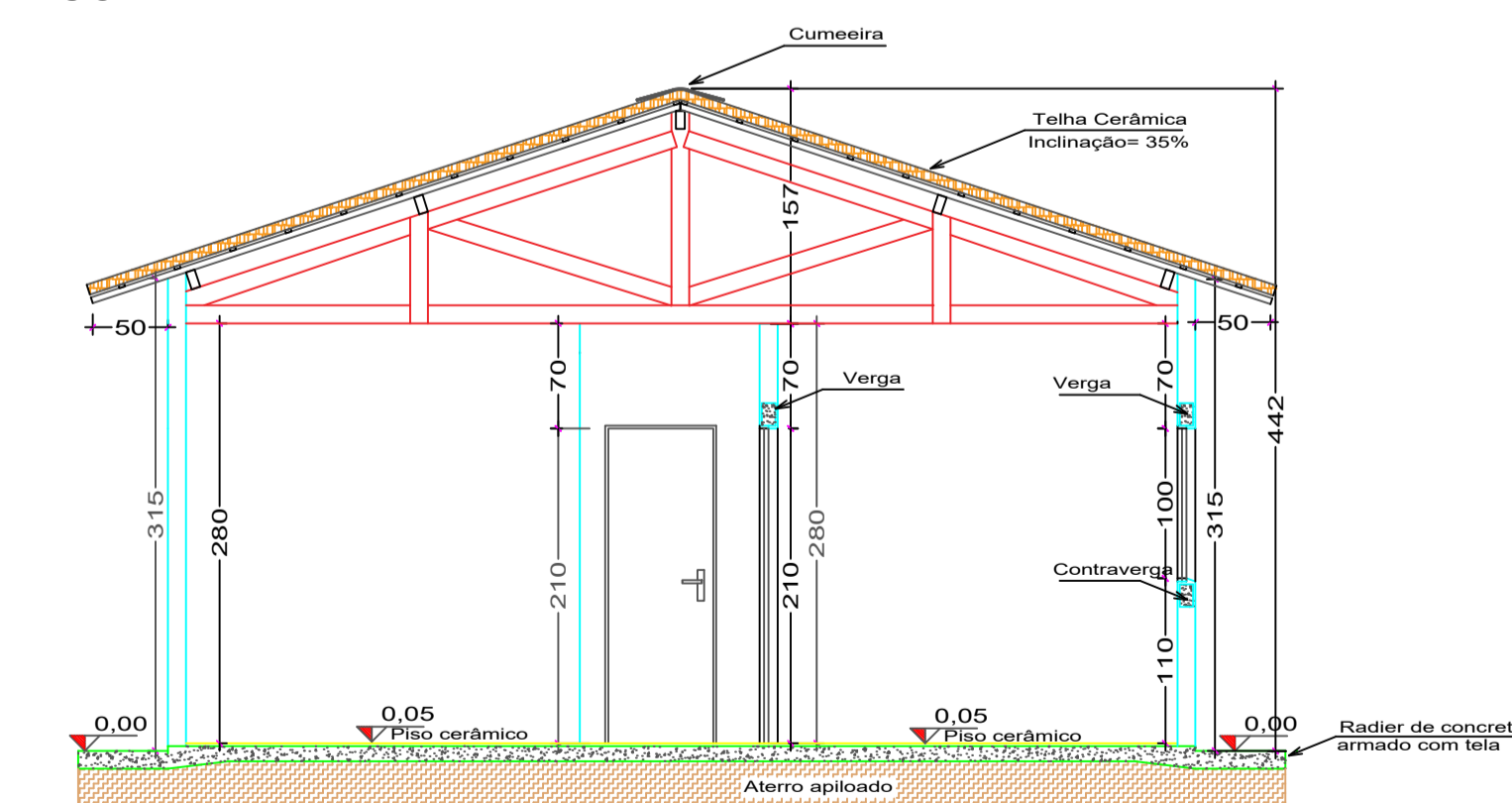

CORTE BB

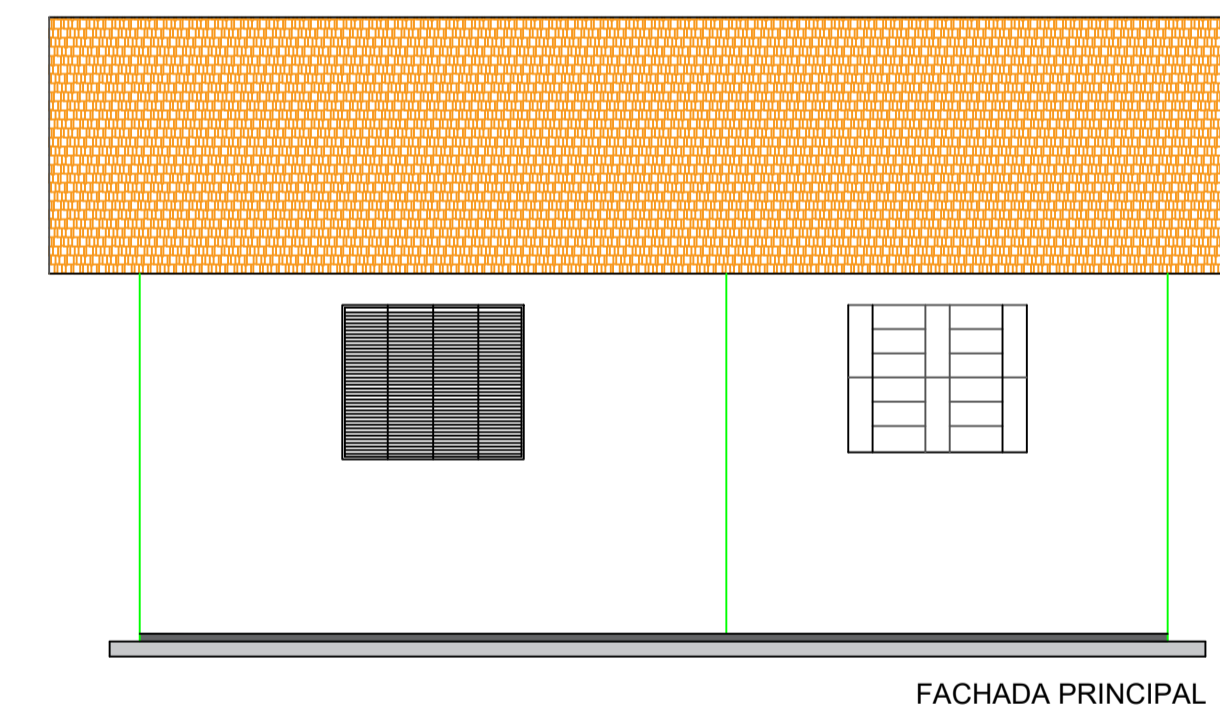

FACHADA PRINCIPAL

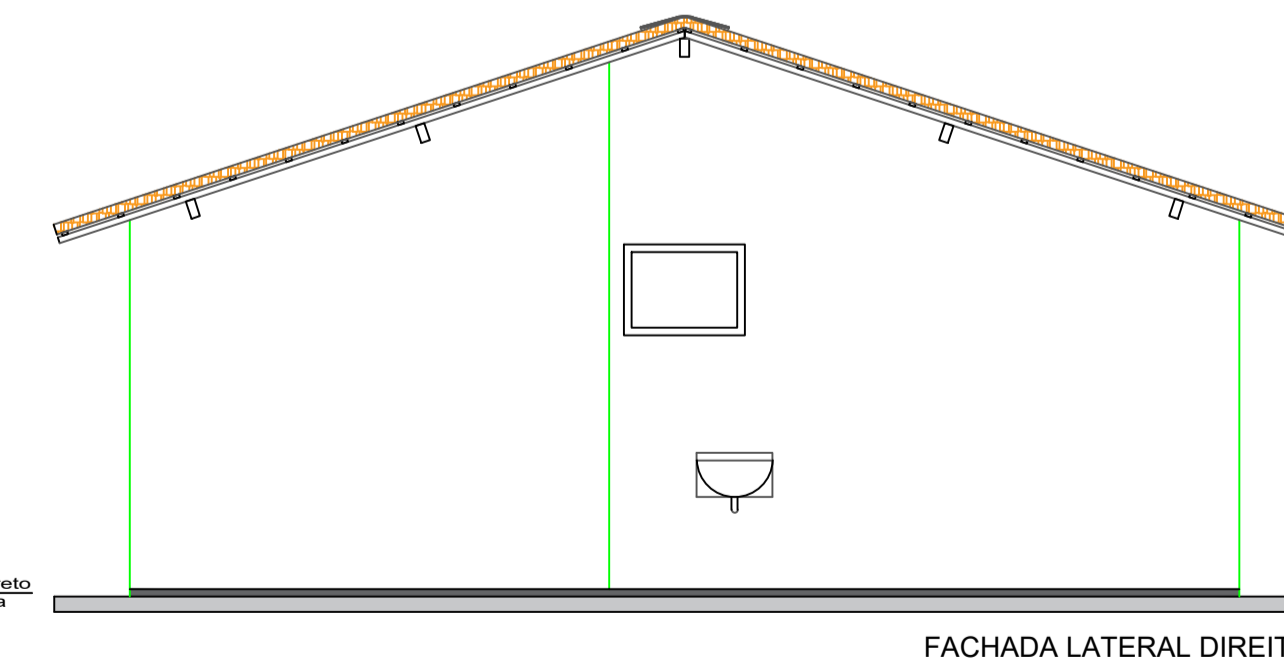

FACHADA LATERAL DIREITA

05 CORTE CC e DD
CASA 2 DORMITÓRIOS A= 41,16 m² Esc:1:50

06 CORTE AA e BB
CASA 2 DORMITÓRIOS A= 41,16 m² Esc:1:50

07 FACHADA PRINCIPAL E LATERAL DIREITA
CASA 2 DORMITÓRIOS A= 41,16 m² Esc:1:50

GOVERNO DE TRANSFORMAÇÃO

Prefeitura Municipal de Anaurilândia - MS.

PROJETO DE CONSTRUÇÃO
20 UNIDADES HABITACIONAIS UNIFAMILIAR - DISTRITO DE VILA QUEBRACHO

ESCALA Indicada FOLHA 1-2 ART: 1320200084194

PROPRIETÁRIO Prefeitura Municipal de Anaurilândia/MS CNPJ: 03.575.727/0001-95

LOCAL Rua Projetada "A", "C" e "D" BAIRRO Loteamento Nossa Senhora de Fátima
CIDADE Anaurilândia - MS

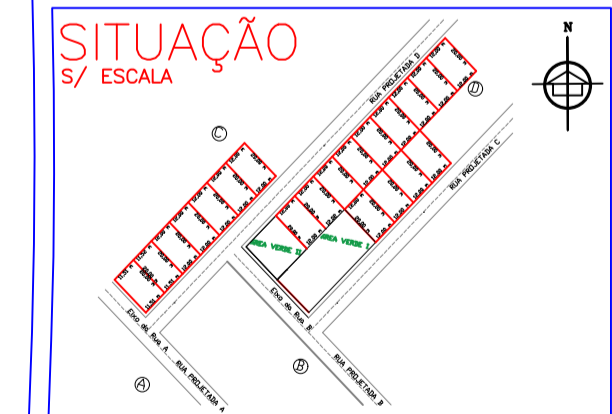

TERRENO:	Área Terreno (12x20m)	240,00 m²
TERREO:	Área Útilitária a Construir	41,16 m²
	Área total a Construir	823,20 m²
	ÁREA TOTAL:	823,20 m²

MUNICÍPIO DE ANAURILÂNDIA-MS
PREFEITO MUNICIPAL
Edson Stefano Takazono

AUTOR DO PROJETO RESP. TÉCNICO
Maycon Douglas Nagai
ENGENHEIRO CIVIL, CREA/MS: 35225

APROVAÇÃO