

PROJETO DE CONSTRUÇÃO DE UM TRANSBORDO PARA RESÍDUOS SÓLIDOS

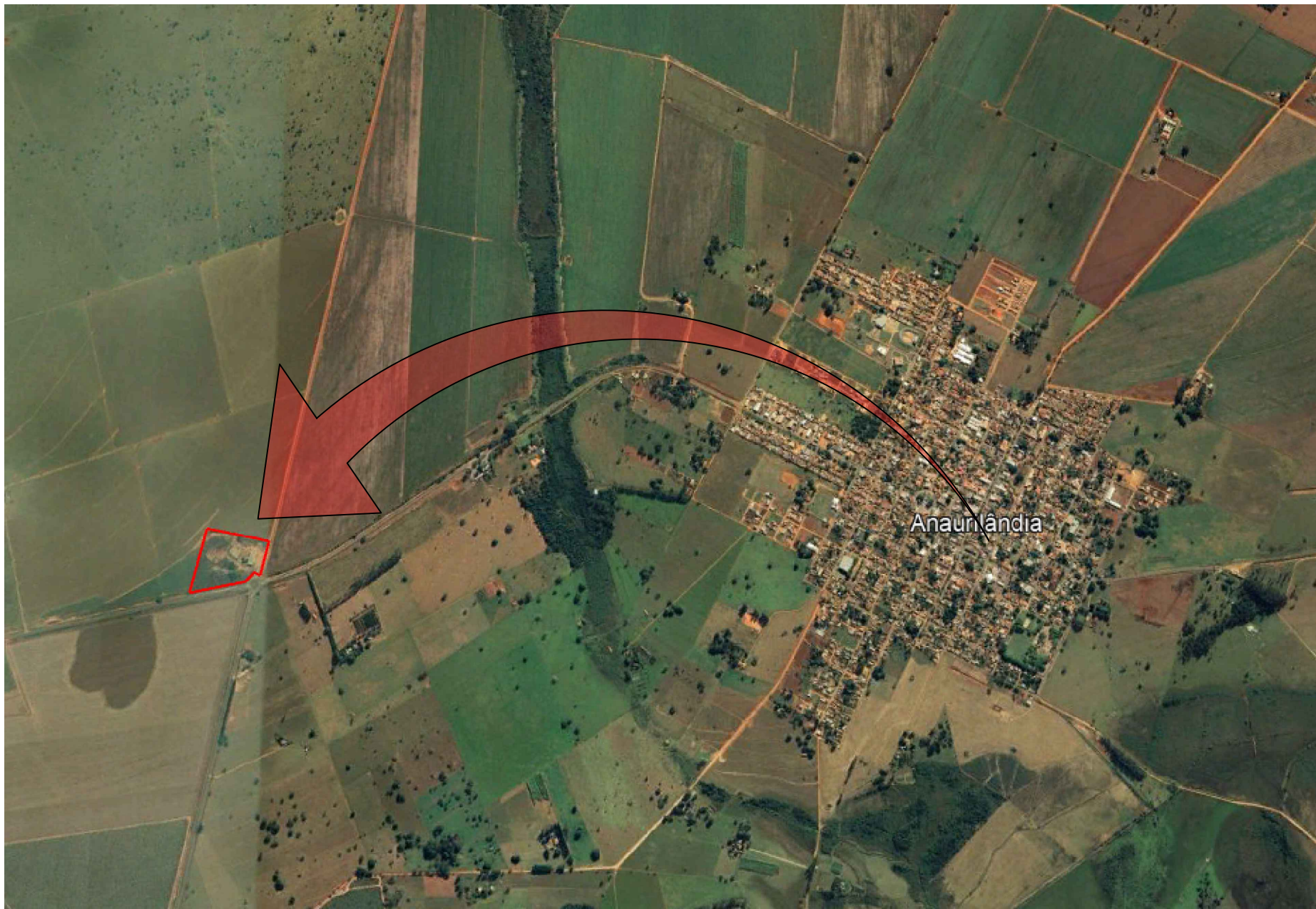

Imagem de Satélite Google Earth
Escala 1:1000



LOCAL DA OBRA
Área = 115,16m²

Área de Construção
Escala 1:150

Perímetro = 935,82 m

Implantação
Escala 1:1000



Prefeitura Municipal de Anaurilândia - MS.

PROJETO		REFERÊNCIA	
Construção de um Transbordo Para Resíduos Sólidos		Localização - Implantação	
DATA	ESCALA	FOLHA	ART:
Outubro/2025	Indicada	01/05	1320250134357
PROPRIETÁRIO		CNPJ:	
Município de Anaurilândia - MS		03.575.727/0001-95	
LOCAL	BAIRRO	CEP:	
MS-276, KM-58, Armazém Graneleiro (Aterro Controlado "Livão")	Rural	79770-000	
CIDADE			
Anaurilândia - MS			

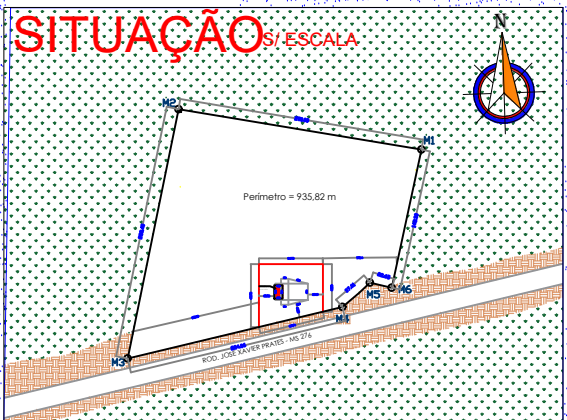

RESUMO:

Área do Lote :.....50.226,00m²

Área de Construção.....115,16m²

APROVAÇÃO

MUNICÍPIO DE ANAURILÂNDIA-MS
PREFEITO MUNICIPAL
Rafael Gusmão Hamamoto

AUTOR DO PROJETO RESP. TÉCNICO
SECRETARIA MUNICIPAL DE OBRAS, DEFESA CIVIL,
TRANSPORTES E PROJETOS
Reinoldi Antônio Piani de Souza
Engenheiro Civil - CREA - MS 68973