

Planta Baixa  
ESCALA 1/50

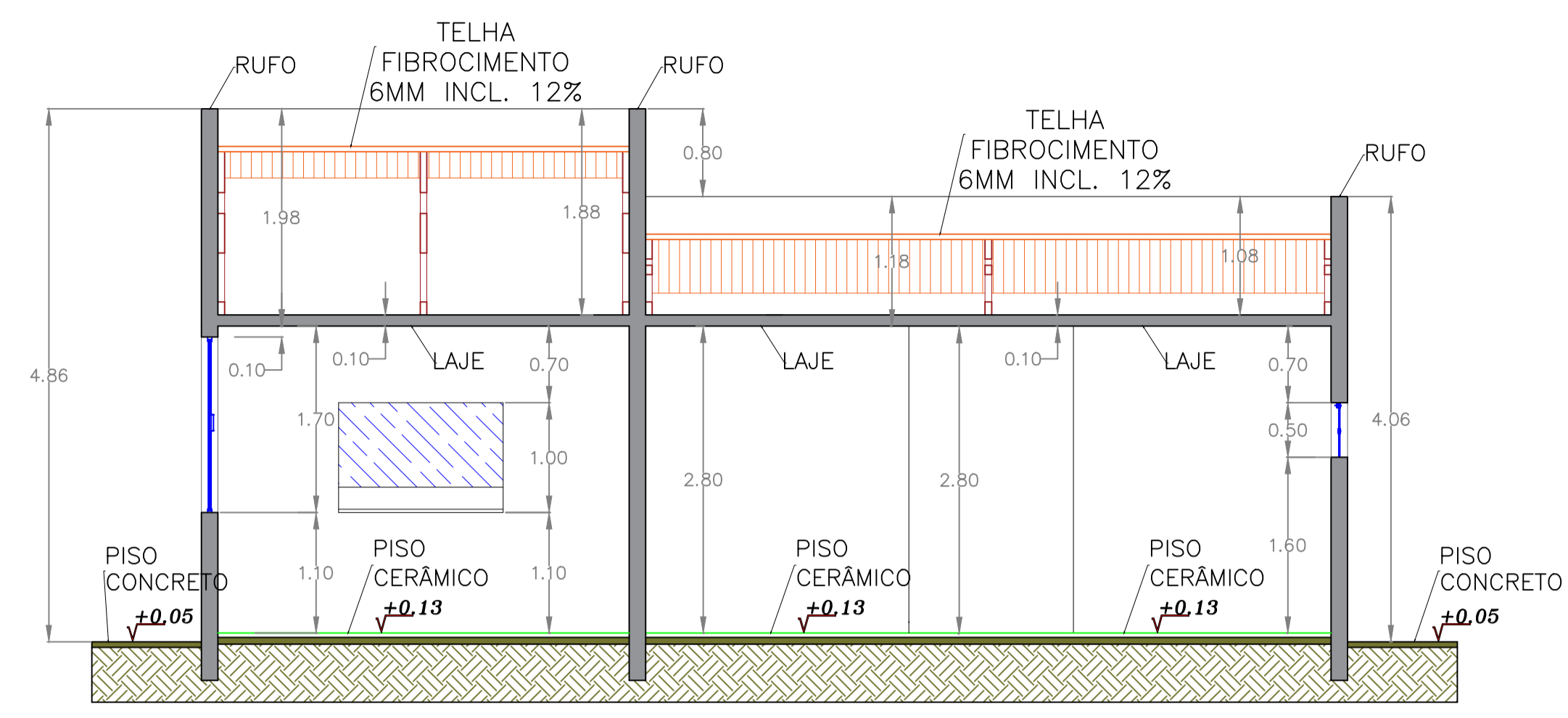

Corte BB  
ESCALA 1/50

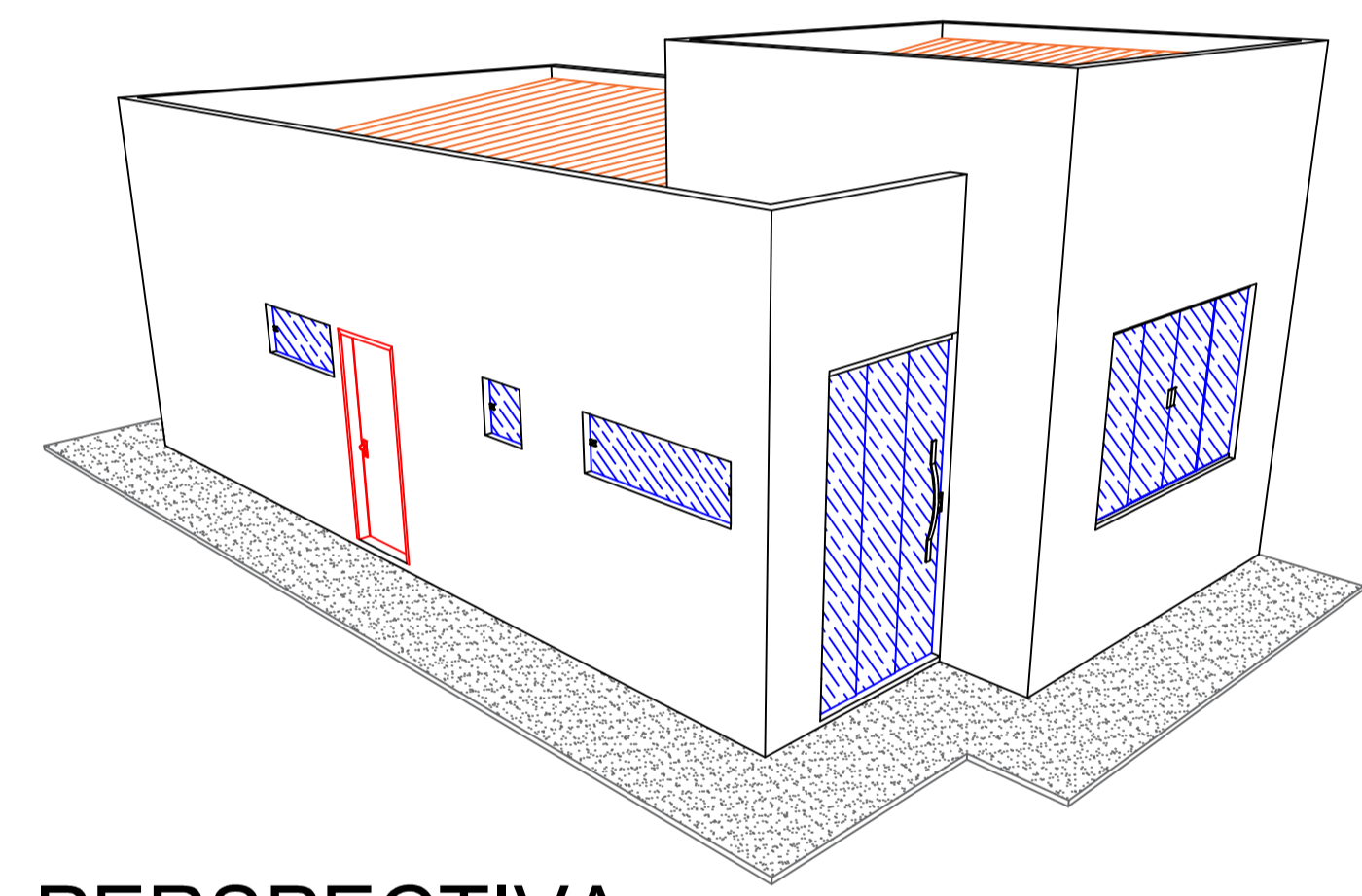

PERSPECTIVA  
SEM/ESCALA

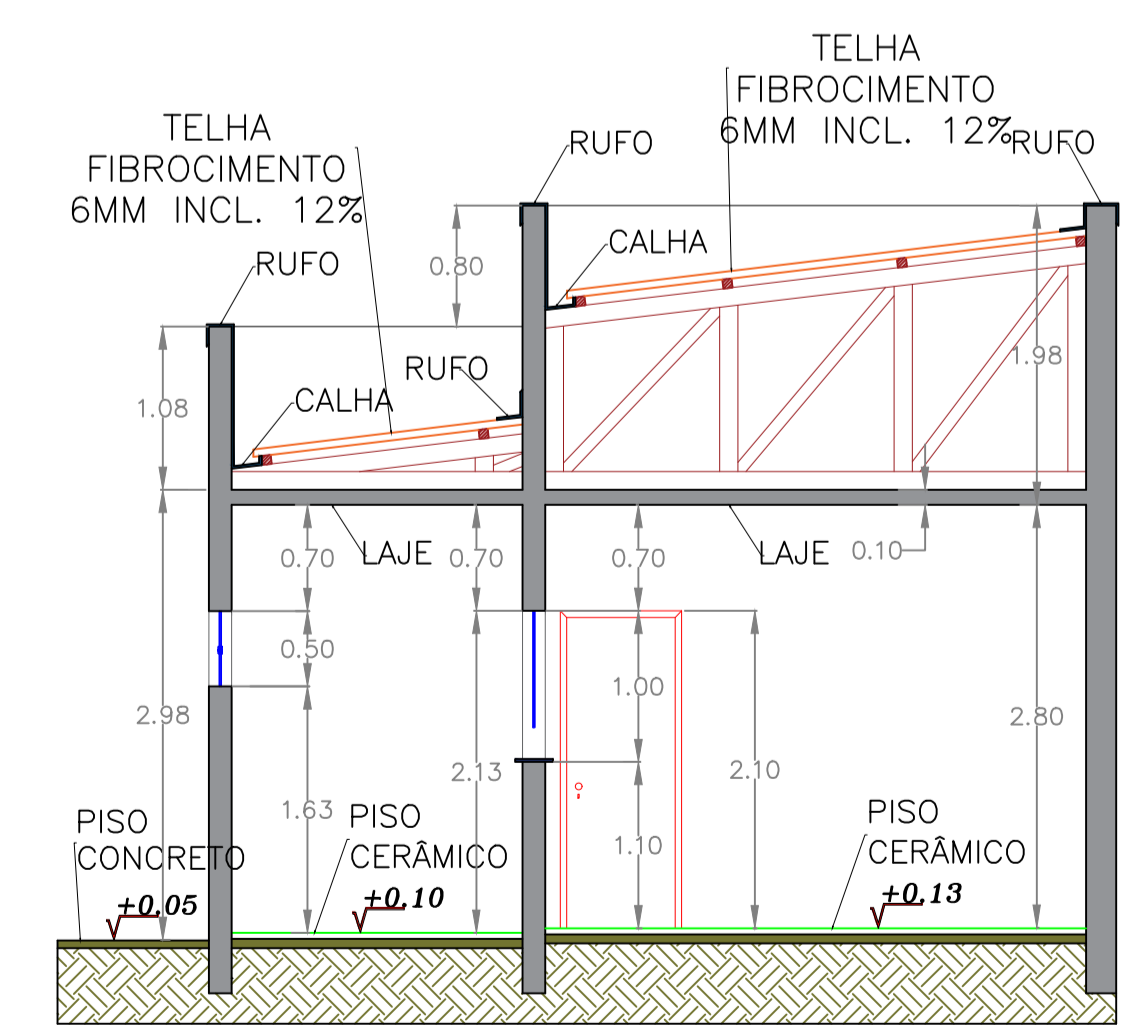

Corte AA  
ESCALA 1/50

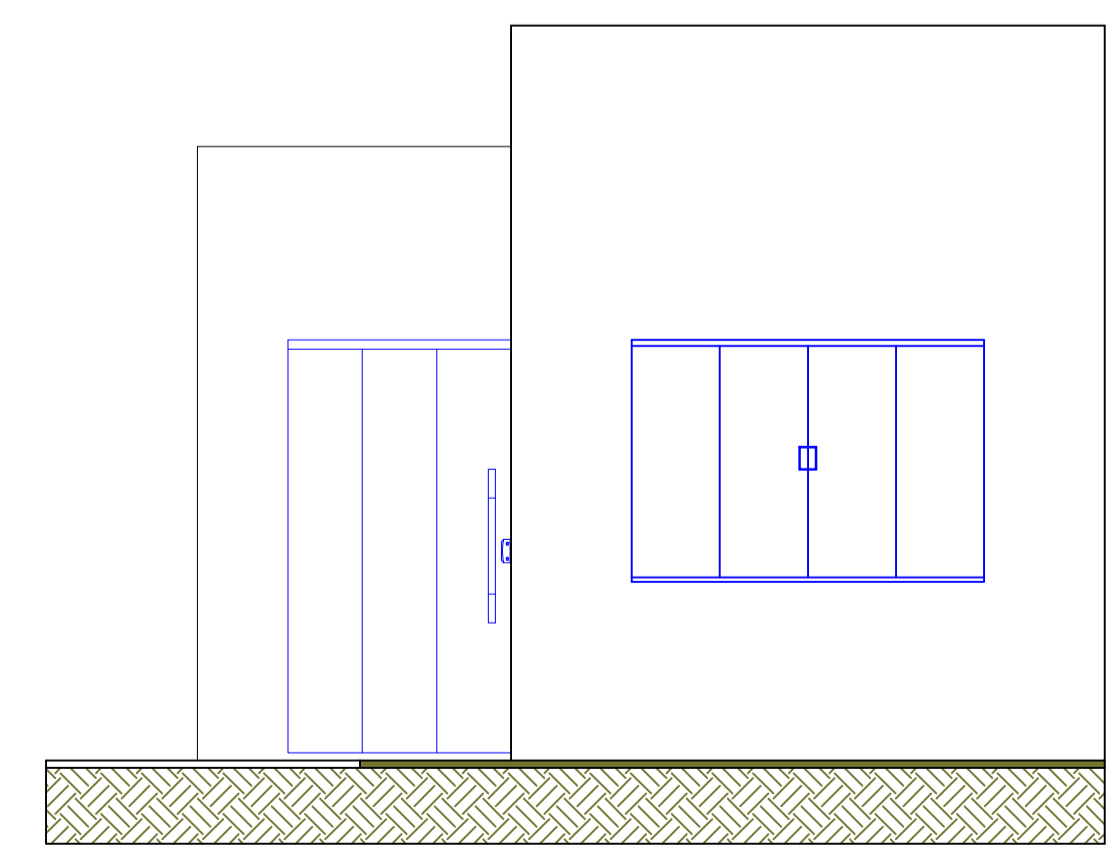

Fachada  
ESCALA 1/50

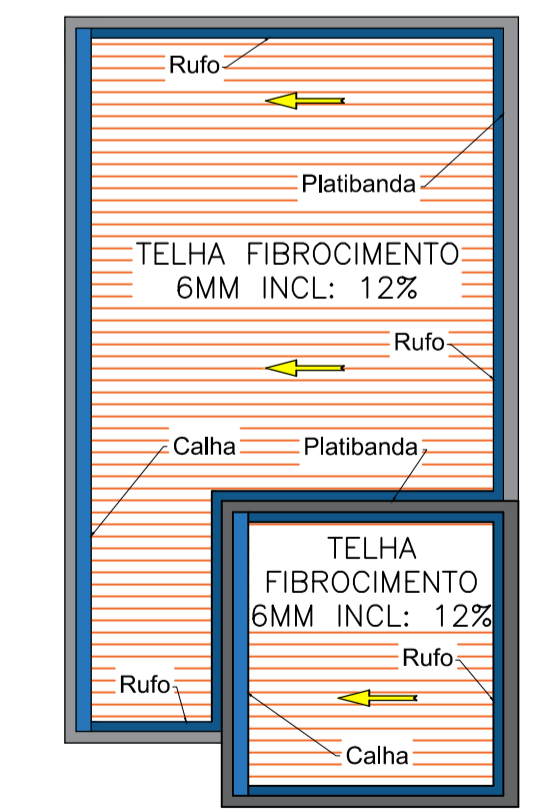

Planta Baixa - Cobertura  
ESCALA 1/100

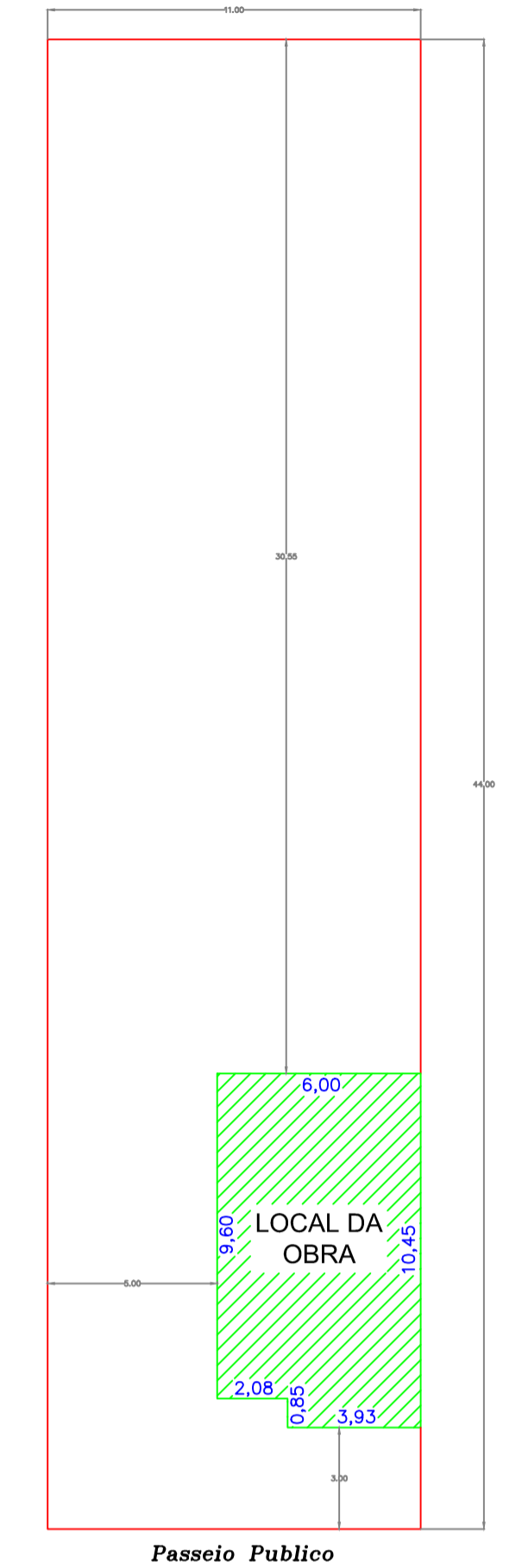

Locação  
ESCALA 1/200

**CONSOLIDANDO O FUTURO**

**Prefeitura Municipal de Anaurilândia - MS.**

PROJETO CONSTRUÇÃO/ARQUITETÔNICO - (PLANTA BAIXA, FACHADA, CORTES, COBERTURA, LOCAÇÃO E SITUAÇÃO).

**Farmácia Popular de Anaurilândia-MS**

DATA: Junho de 2024    ESCALA: Indicada    FOLHA: 1-8    RRT: 14542346

PROPRIETÁRIO: Município de Anaurilândia-MS    CNPJ: 03.575.727/0001-95

LOCAL DA OBRA: Rua: Dom Pedro II - Lote 5 / Quadra 7    BAIRRO: Centro    CEP: 79770-000

CIDADE: Anaurilândia - MS    Projetista/Glauco Ricci Lopes

---

**SITUAÇÃO s/ ESCALA**

**MUNICÍPIO DE ANAURILÂNDIA-MS**  
PREFEITO MUNICIPAL: Edson Stefano Takazono

---

**SECRETARIA MUNICIPAL DE OBRAS, DEFESA CIVIL, TRANSPORTE E PROJETOS.**  
Jeovan Nogueira de Lima  
Arquiteto Urbanista: CAU BR - A97459-5

---

**ÁREA**

Total Obra	60,94 m <sup>2</sup>
Terreno	484,06 m <sup>2</sup>
Área Livre	423,06 m <sup>2</sup>

---

**APROVAÇÃO**