

NÍVEL +3,02M
 Desenho de vigas
 Concreto: C25, em geral
 Aço das barras: CA-50 e CA-60
 Aço das estribos: CA-50 e CA-60
 Escala vigas 1:50
 Escala seções 1:25
 Escala aberturas 1:50

Resumo Aço	Comp. total (m)	Peso (kg)	Total
CA-50	507,0	312	312
CA-60	517,5	81	81
Total			393

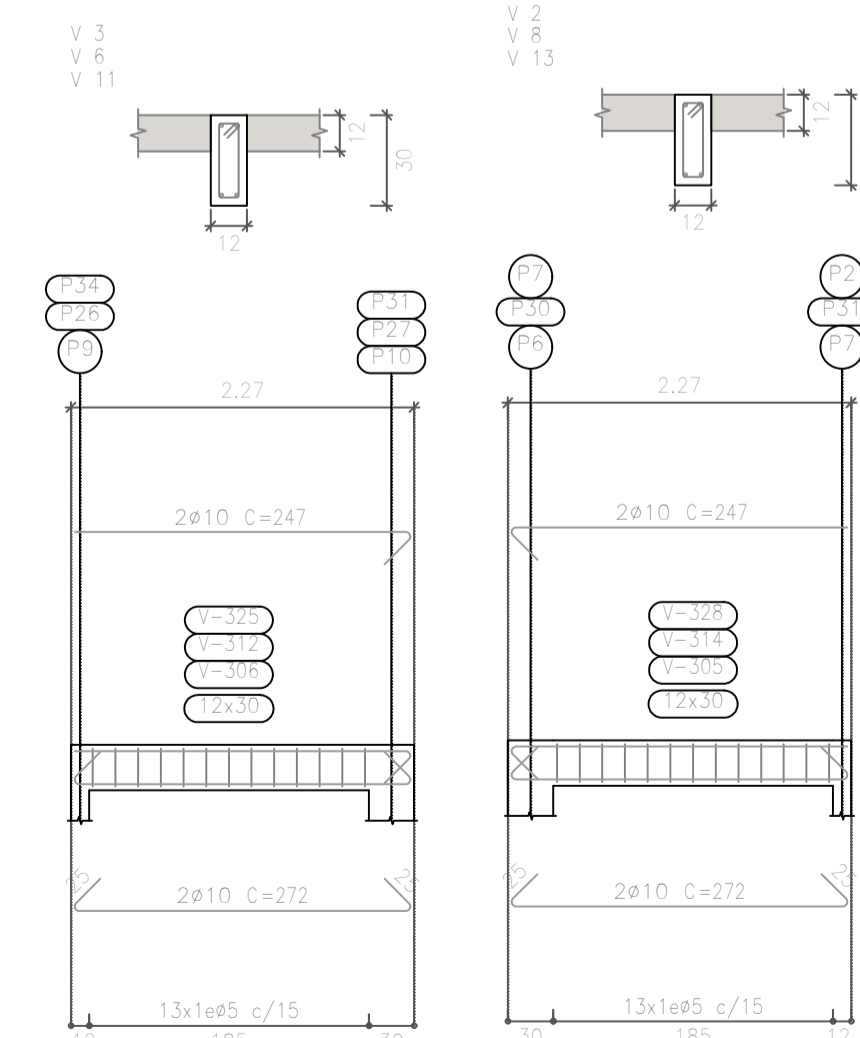
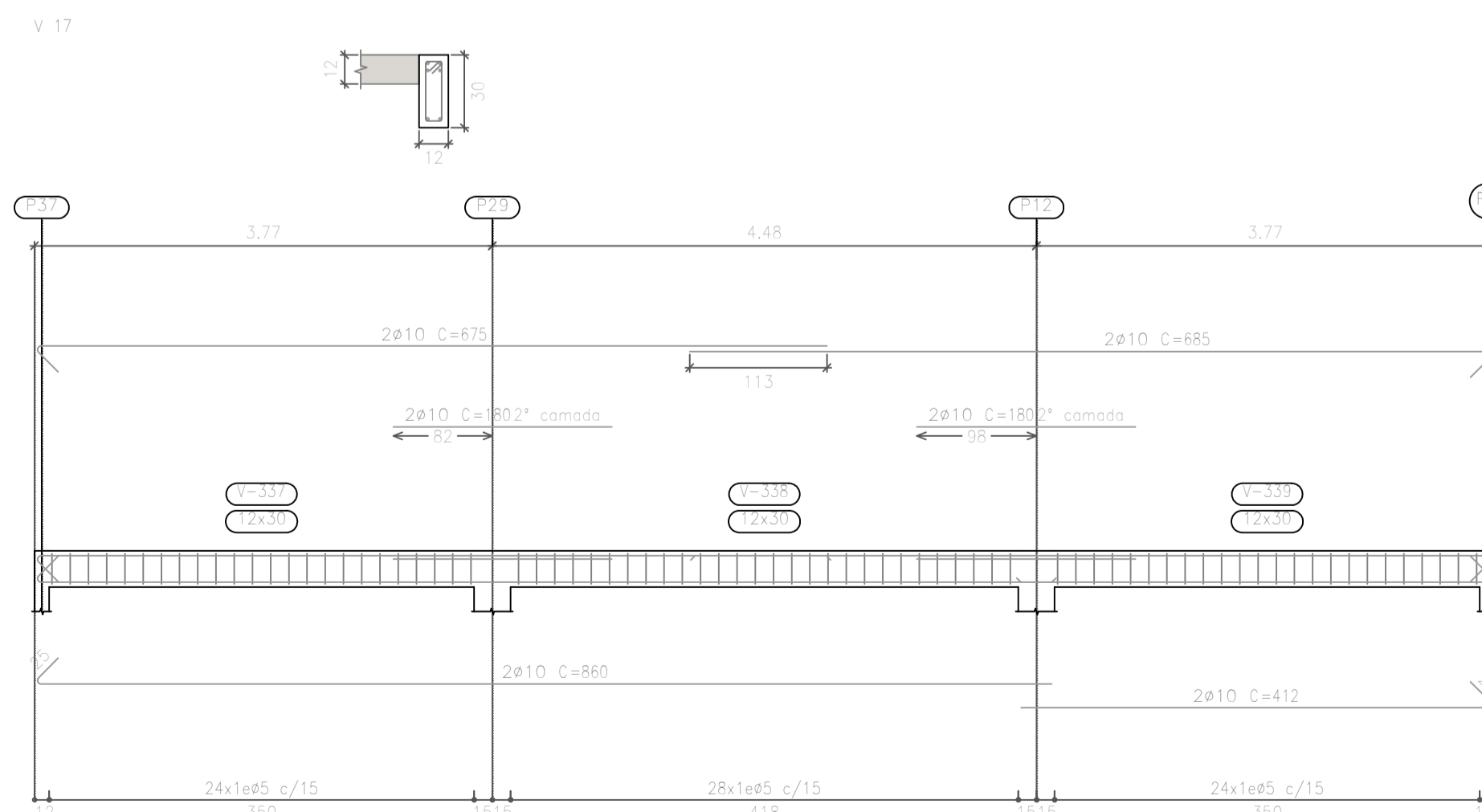
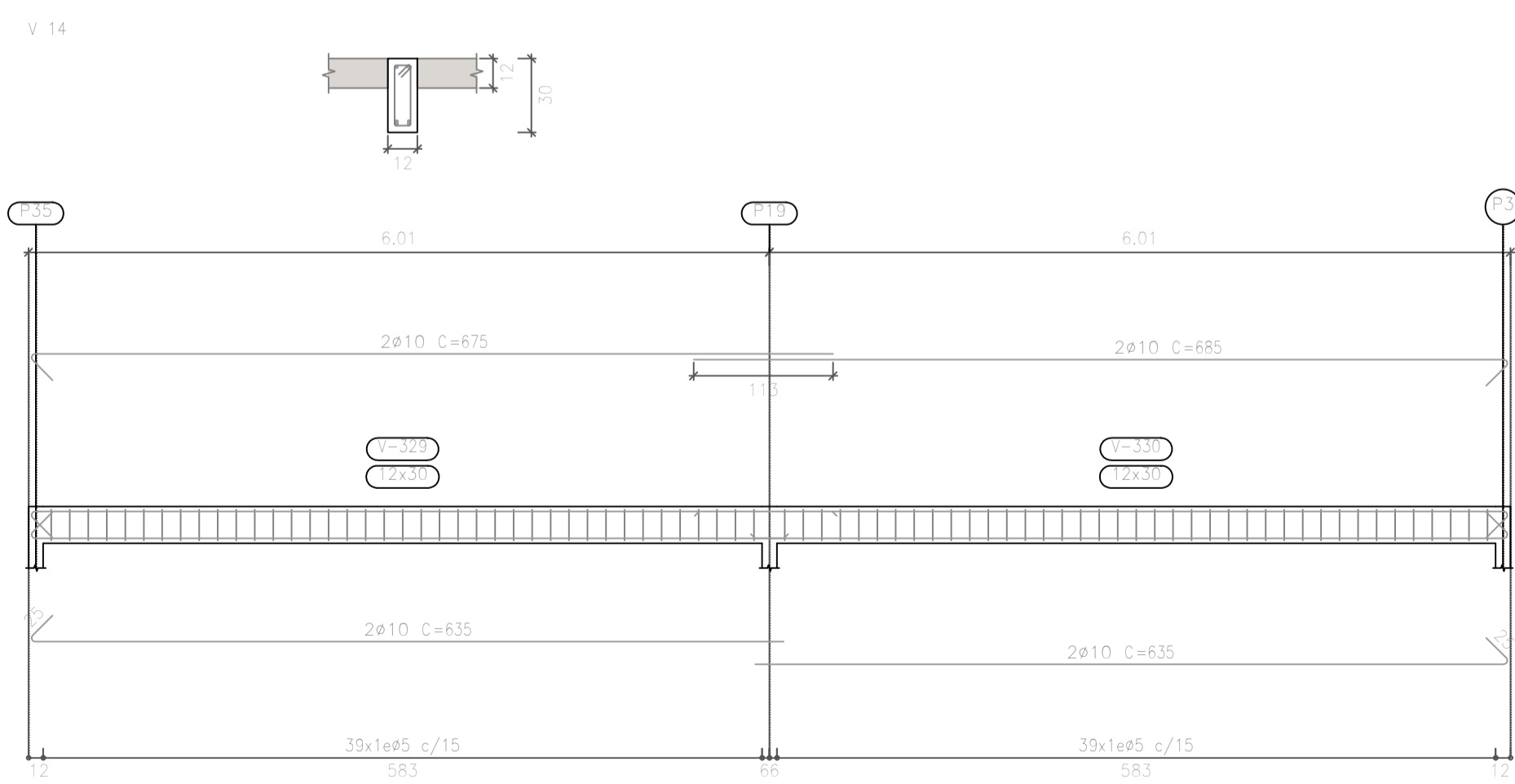

CONSOLIDANDO O FUTURO

Prefeitura Municipal de Anaurilândia - MS.

PROJETO ESTRUTURAL DO LAR DOS IDOSOS
 DATA: NOVEMBRO/2022

CONTEÚDO: DORMITÓRIOS - VIGAS
 FOLHA: 5/7
 ART: 1320220142048

PROPRIETÁRIO: MUNICÍPIO DE ANAURILÂNDIA - MS
 CEP: 79770-000
 CNPJ: 03.575.727/0001-95

LOCAL: RUA NILO PEÇANHA - QUADRA "D" - LOTE ÁREA INSTITUCIONAL III DENOMINADA "LAR DOS IDOSOS VOVÓ MARIO PRETO"

CIDADE: ANAURILÂNDIA - MS
 BAIRRO: JARDIM ESPERANÇA
 ESCALA: INDICADAS

SITUAÇÃO



MUNICÍPIO DE ANAURILÂNDIA-MS
 PREFEITO MUNICIPAL
 Edson Stefano Takazono

QUADRO DE ÁREAS

ÁREA DO TERRENO	3.667,34 M2
ÁREA A REFORMAR	254,47 M2
ÁREA A AMPLIAR	184,04 M2
ÁREA TOTAL	438,51 M2

AUTOR DO PROJETO RESP. TÉCNICO
 SECRETARIA MUNICIPAL DE OBRAS
 DEFESA CIVIL, TRANSPORTES E PROJETOS
 Maycon Nagai
 Engenheiro Civil: CREA/MS - 35225

APROVAÇÃO