

DETALHE GENÉRICO CENTRAL DE VÁCUO CLÍNICO SEM ESCALA

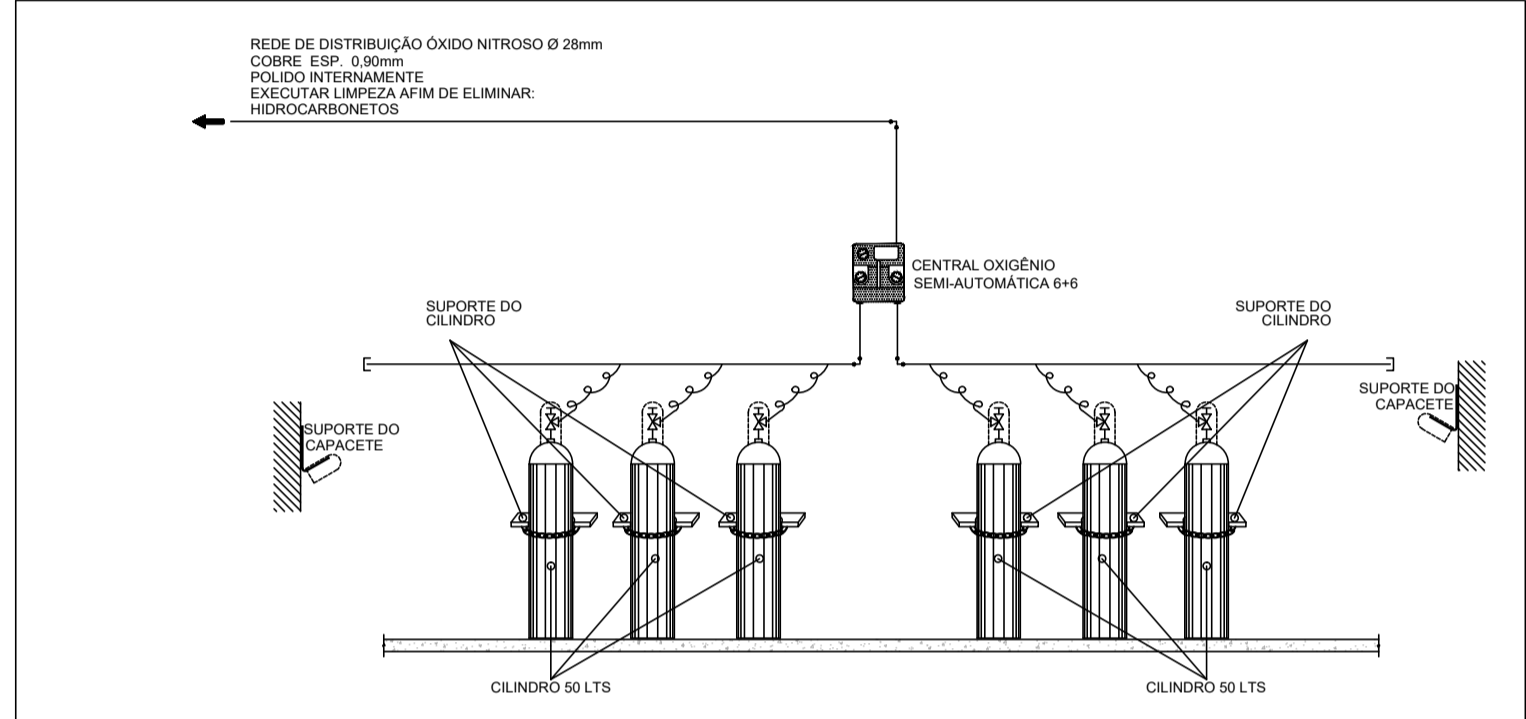

DETALHE GENÉRICO CENTRAL ÓXIGÊNIO SEM ESCALA

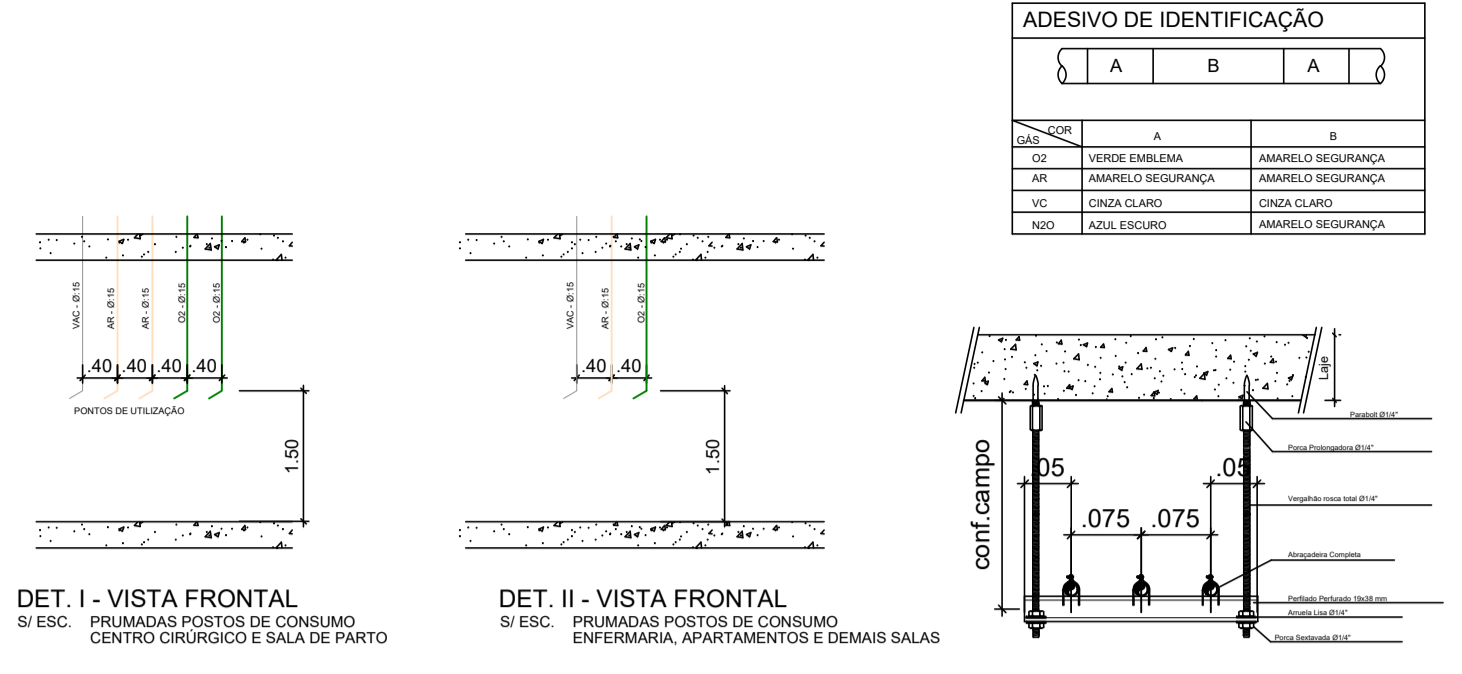

DET. I - VISTA FRONTAL

DET. II - VISTA FRONTAL

ADERIVO DE IDENTIFICAÇÃO

AD	A	B	A
02	VERDE EMBLEMA	AMARELO SEGURANÇA	
03	AMARELO SEGURANÇA	AMARELO SEGURANÇA	
04	CINZA CLARO	CINZA CLARO	
05	AZUL ESCURO	AMARELO SEGURANÇA	

DETALHE DA SUPORTAÇÃO SEM ESCALA

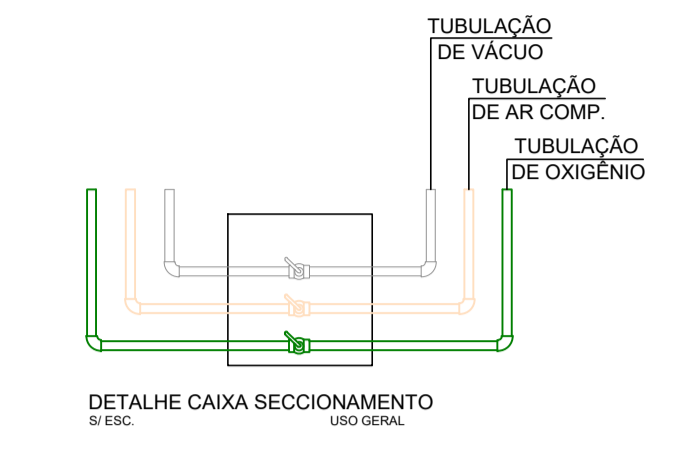
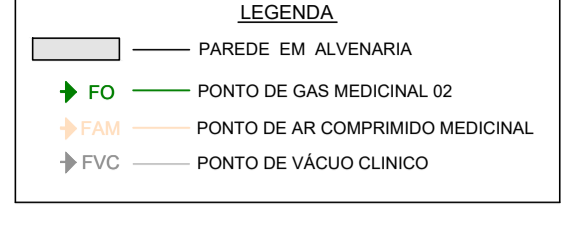

DETALHE CAIXA SECCIONAMENTO USO GERAL

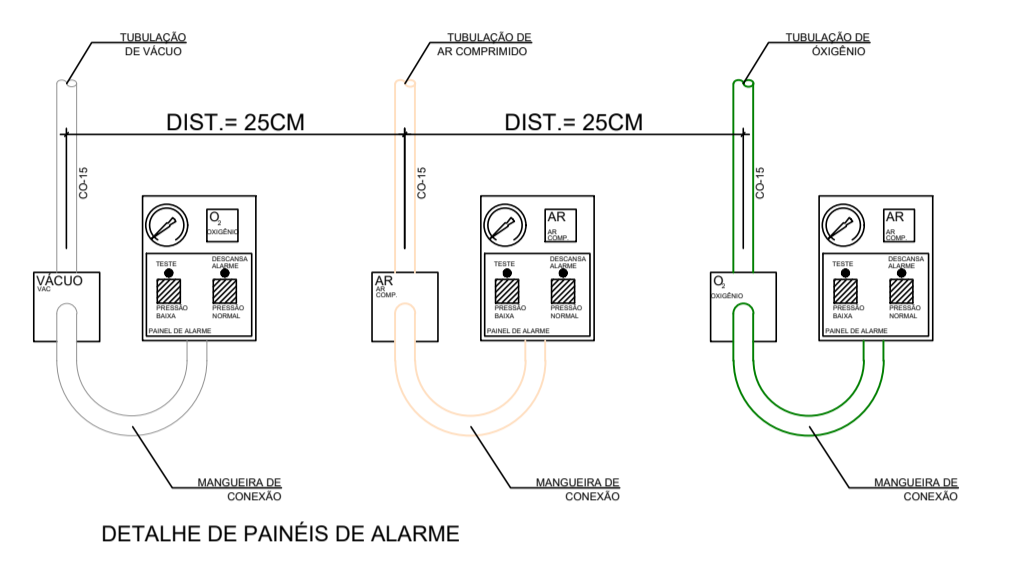

DETALHE DE PAINÉIS DE ALARME

- TUBULAÇÃO DE OXIGÊNIO MEDICINAL
- TUBULAÇÃO DE AR COMPRIMIDO MEDICINAL
- TUBULAÇÃO DE VÁCUO

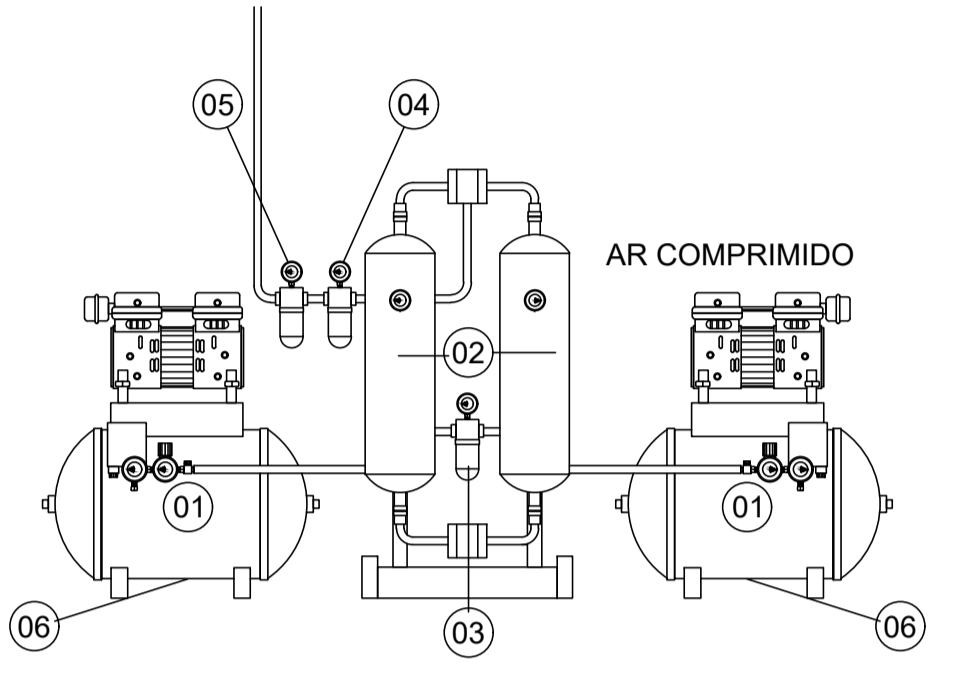

DETALHE DE MONTAGEM DE CENTRAL AR MEDICINAL VERIFICAR ESPECIFICAÇÕES DOS EQUIPAMENTOS NO MEMORIAL DESCRITIVO.

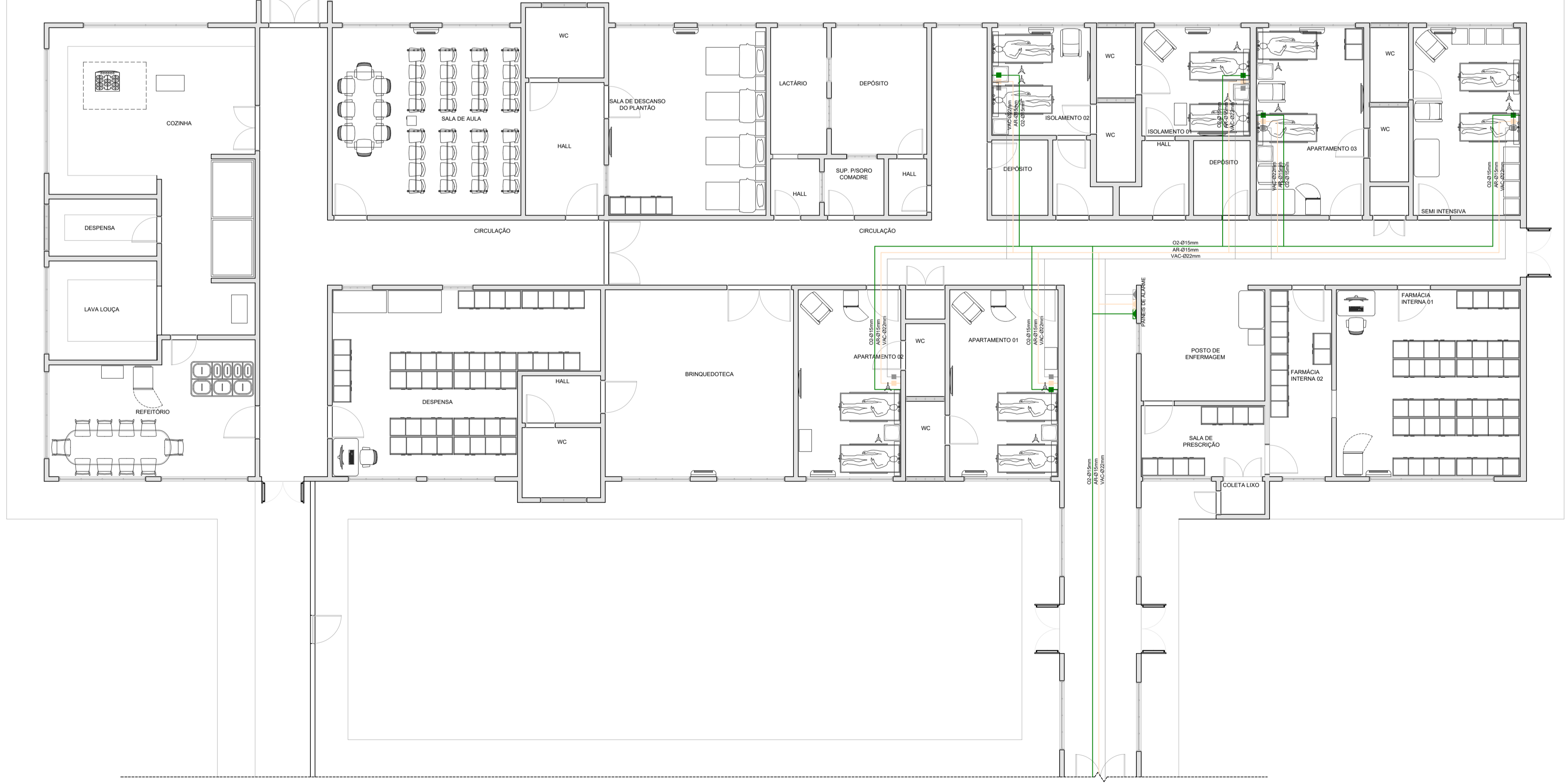

PLANTA BAIXA - Bloco 03 ESC.:1.100



STRIQUER ENGENHARIA
PAULO JR. DE O. STRIQUER
CREA: 67355-MS
CONTATO: (67) 9 8425-0642
EMAIL: eng.striquer@gmail.com

DISCRIMINAÇÃO
PROJETO DE INSTALAÇÃO DE REDES DE GASES MÉDICOS
 PLANTA BAIXA E DETALHES

PROJETO	INSTALAÇÃO DE REDES DE GASES MÉDICOS	ESCALA	INDICADA
PROPRIETÁRIO	PREFEITURA MUNICIPAL DE ANAURILÂNDIA	FOLHA	03/04
CNPJ:	03.575.727/0001-95	DATA	03/08/2022
LOCAL DA OBRA	RUA PADRE JOÃO CALÁBRIA, Nº 1044	ART	1320220077316
BAIRRO	CENTRO	CIDADE	BATAGUASSU-MS
CEP	79.780-000		

SITUAÇÃO S/ ESCALA

DECLARO QUE A APROVAÇÃO DO PROJETO POR PARTE DA PREFEITURA NÃO IMPLICA NO RECONHECIMENTO DO DIREITO DE PROPRIEDADE E SITUAÇÃO DO TERRENO.

PROPRIETÁRIO
 PREFEITURA MUNICIPAL DE ANAURILÂNDIA
 CNPJ: 03.575.727/0001-95

AUTOR DO PROJETO E RESP. TÉCNICO
PAULO JR. DE O. STRIQUER
 ENGENHEIRO CIVIL, CREA - 67355/MS

ÁREAS

ÁREA TOTAL CONSTRUIDA	3.500,31 m²
ÁREA DO LOTE	50.022,46 m²

APROVAÇÃO