

- BLOCO N.1°
- BLOCO N.2°
- BLOCO N.3°
- BLOCO N.4°

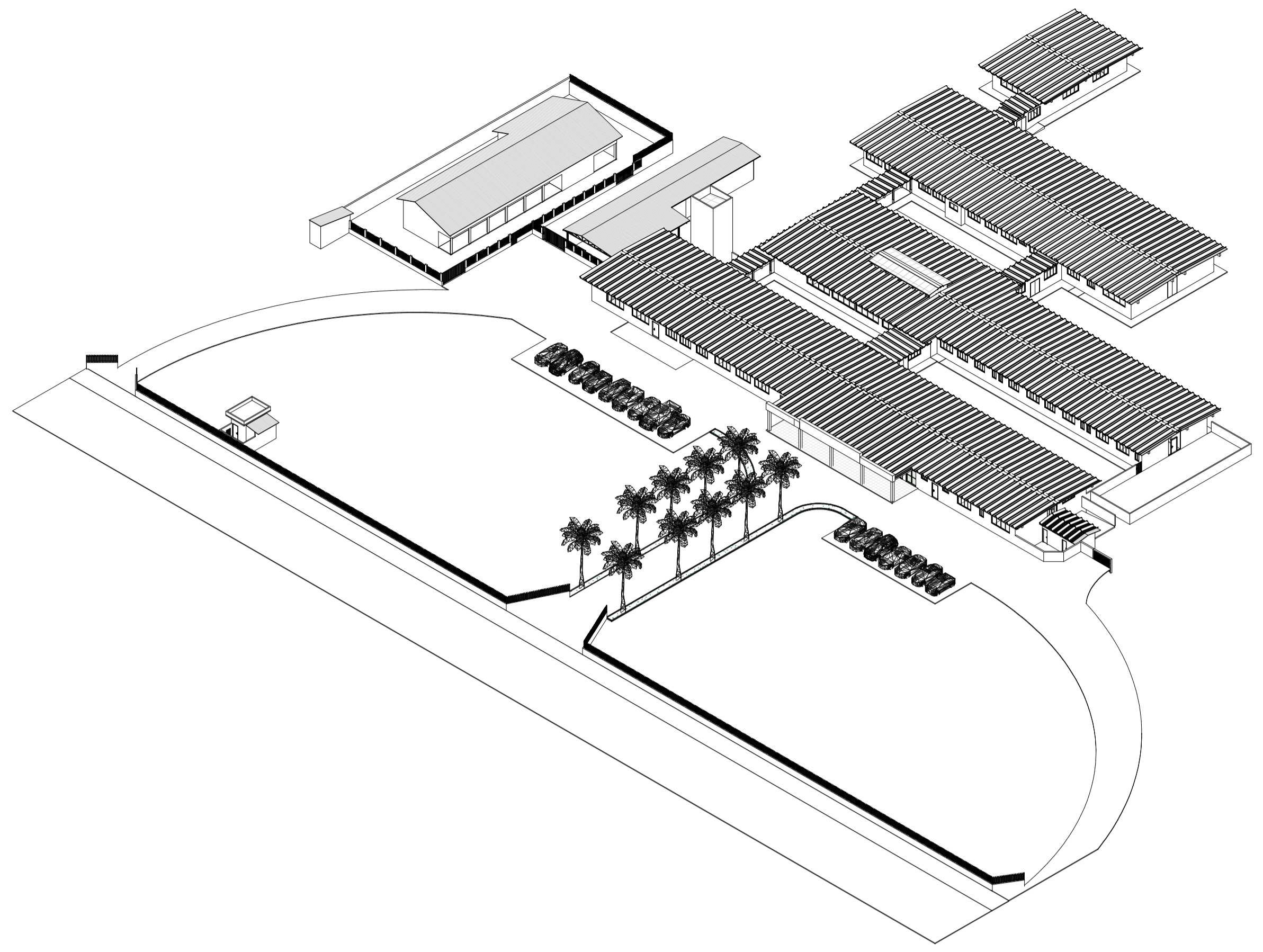

2 VISTA 3D - LOCAÇÃO EXISTENTE
ESCALA

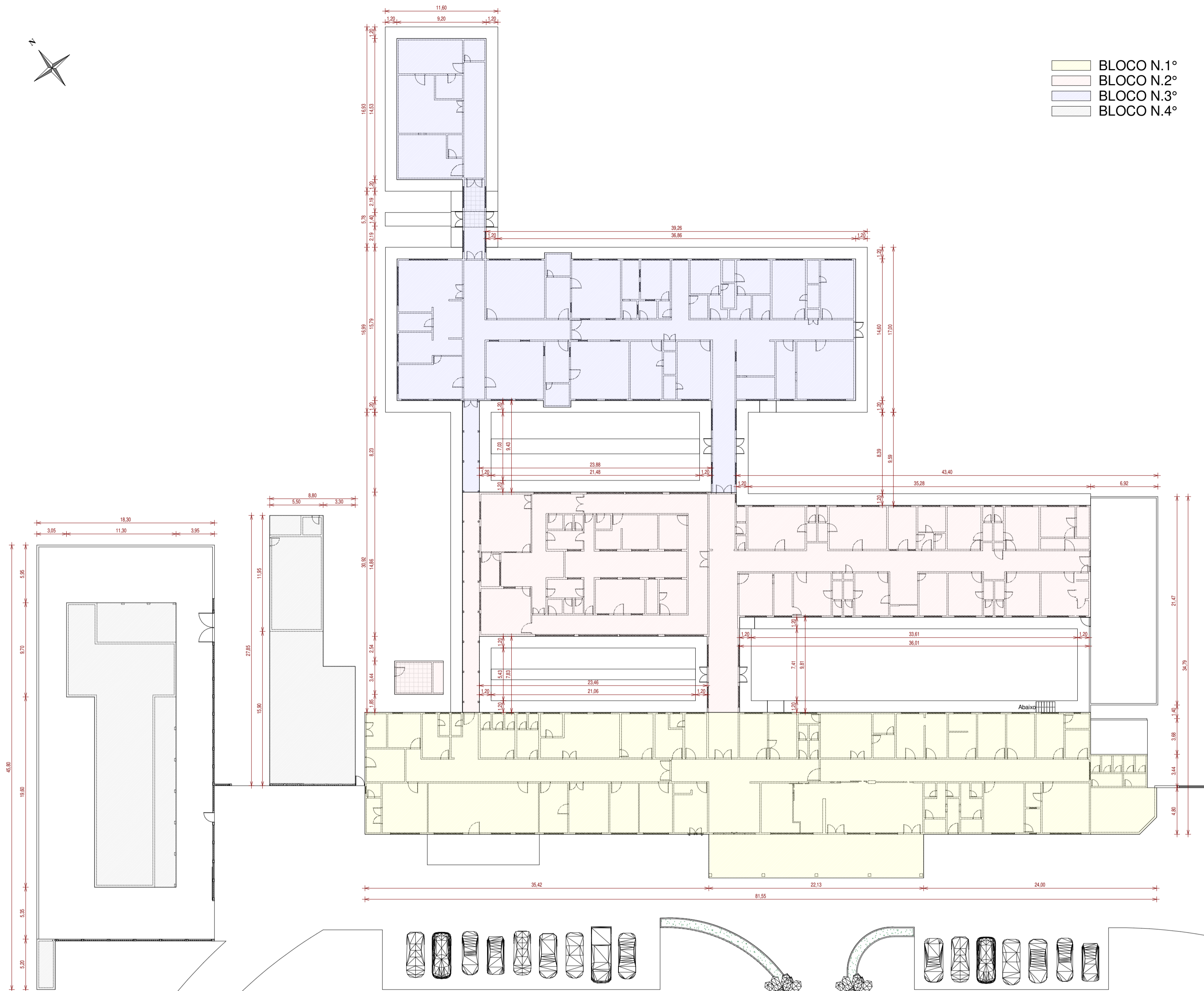
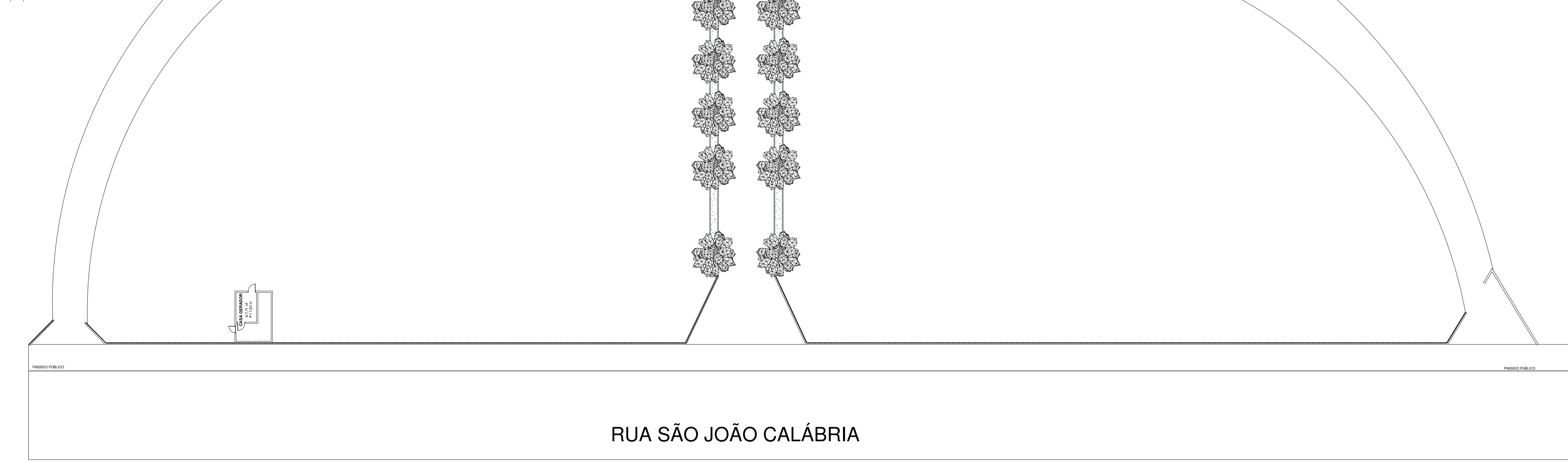

1 LOCAÇÃO
ESCALA 1:285



Prefeitura Municipal de Anaurilândia - MS.

PROJETO REFORMA E AMPLIAÇÃO
PROJETO DE REFORMA/AMPLIAÇÃO DO HOSPITAL SAGRADO CORAÇÃO DE JESUS

CONTEÚDO: LOCAÇÃO - EXISTENTE DATA: AGOSTO/2022 FOLHA: 13/17 ART: 1320220030763

PROPRIETÁRIO: MUNICÍPIO DE ANAURILÂNDIA - MS CNPJ: 03.575.727/0001-95

LOCAL: RUA SÃO JOÃO CALÁBRIA - QUADRA "D" - LOTE 15 CEP: 79770-000

CIDADE: ANAURILÂNDIA - MS BAIRRO: JARDIM ESPERANÇA ESCALA: INDICADAS

SITUAÇÃO @ ESCALA

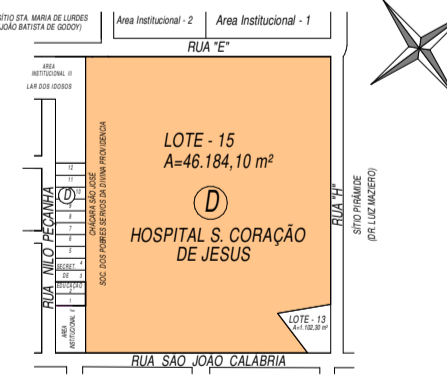

MUNICÍPIO DE ANAURILÂNDIA-MS
PREFEITO MUNICIPAL
Edson Stefano Takazono

QUADRO DE ÁREAS

ÁREA A REFORMAR	3.367,89 M2
ÁREA A AMPLIAR	132,42 M2
ÁREA TOTAL	3.500,31 M2

AUTOR DO PROJETO RESP. TÉCNICO
SECRETARIA MUNICIPAL DE OBRAS,
DEFESA CIVIL, TRANSPORTES E PROJETOS
Maycon Nagai
Engenheiro Civil: CREAMS - 35225

APROVAÇÃO