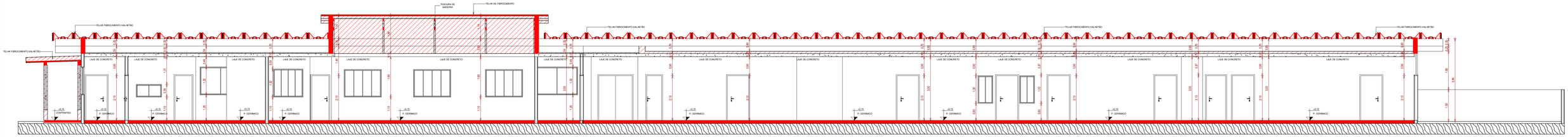

3 CORTE CC
ESCALA 1 : 77

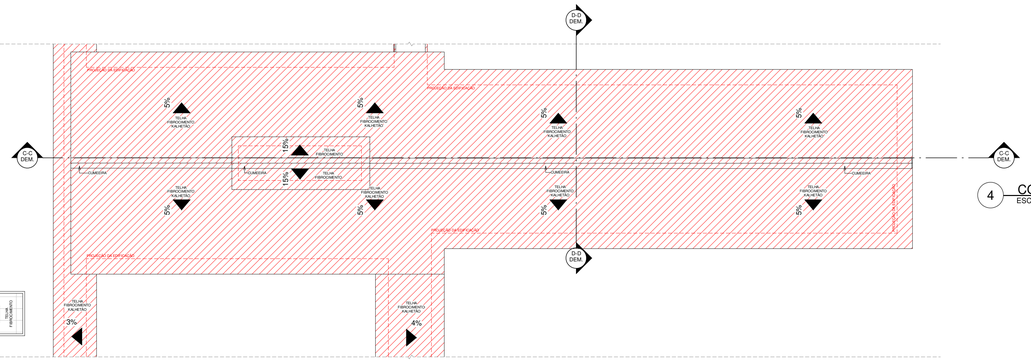

2 COBERTURA BLOCO 2° - DEMOLIDO
ESCALA 1 : 200

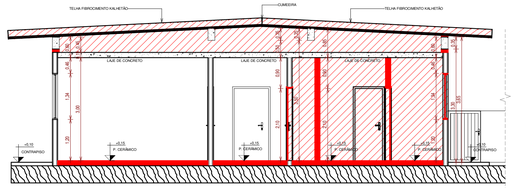

4 CORTE DD
ESCALA 1 : 75

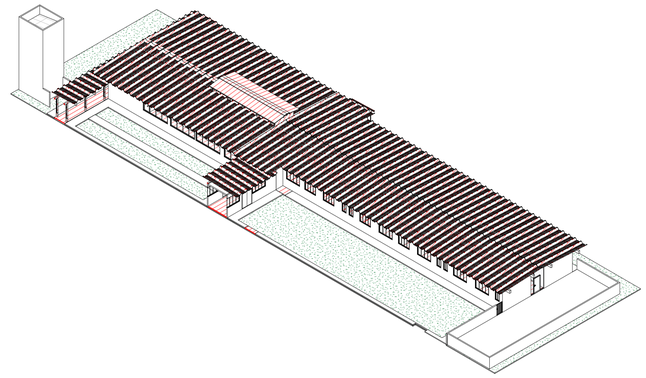

5 VISTA 3D - BLOCO 2º DEMOLIDO
ESCALA

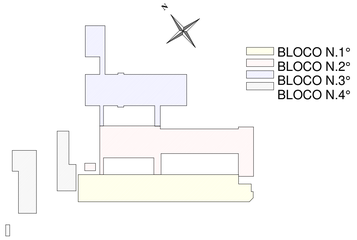

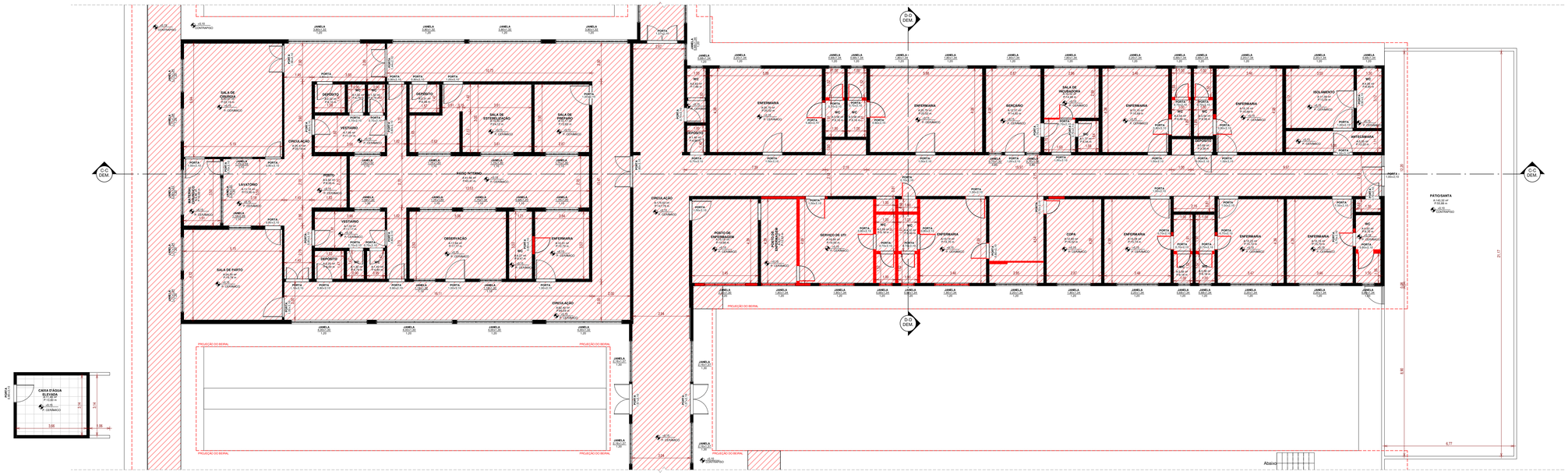

1 TÉRREO BLOCO N.2° - DEMOLIDO
ESCALA 1 : 105

CONSOLIDANDO O FUTURO

Prefeitura Municipal de Anaurilândia - MS.

PROJETO REFORMA E AMPLIAÇÃO
PROJETO DE REFORMA/AMPLIAÇÃO DO HOSPITAL SAGRADO CORAÇÃO DE JESUS

CONTEÚDO	DATA	FOLHA	ART
BLOCO 2° - DEMOLIDO	AGOSTO/2022	6/17	1320220030763

PROPRIETÁRIO
MUNICÍPIO DE ANAURILÂNDIA - MS

CNPJ
03.575.727/0001-95

LOCAL
RUA SÃO JOÃO CALÁBRIA - QUADRA "D" - LOTE 15

CEP
79770-000

CIDADE	BAIRRO	ESCALA
ANAURILÂNDIA - MS	JARDIM ESPERANÇA	INDICADAS

SITUAÇÃO S/ ESCALA

MUNICÍPIO DE ANAURILÂNDIA-MS
PREFEITO MUNICIPAL
Edson Stefano Takazono

QUADRO DE ÁREAS

ÁREA A REFORMAR	3.357,89 M2
ÁREA A AMPLIAR	132,42 M2
ÁREA TOTAL	3.500,31 M2

AUTOR DO PROJETO RESP. TÉCNICO
SECRETARIA MUNICIPAL DE OBRAS, DEFESA CIVIL, TRANSPORTES E PROJETOS
Mayoon Nagai
Engenheiro Civil: CREA/MS - 35225

APROVAÇÃO