

CORTE AA
ESC.: 1/100

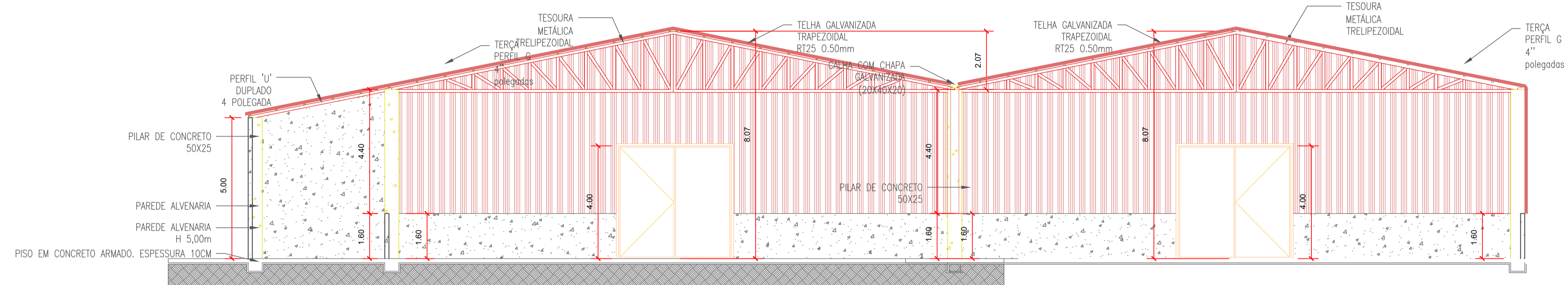

CORTE BB
ESC.: 1/100

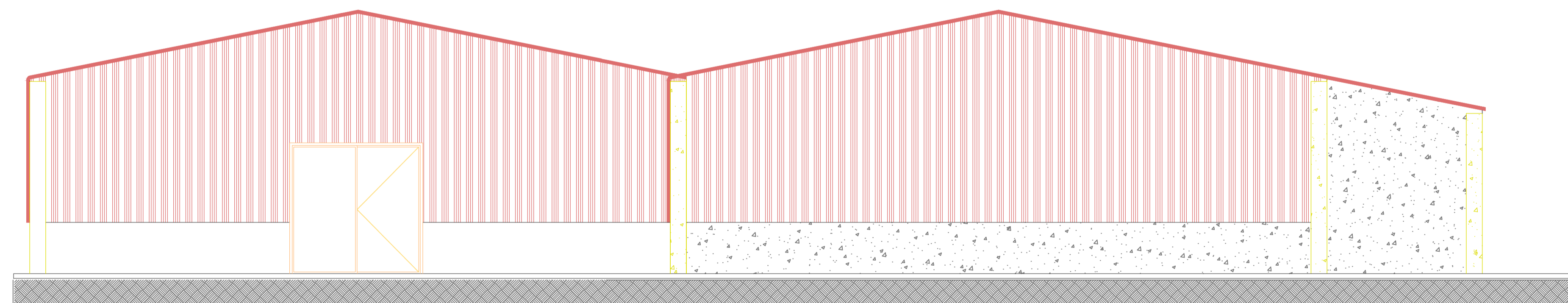

FACHADA
ESC.: 1/100



ASSINATURAS

CONTRATANTE:
ANAURILÂNDIA AMIDOS LTDA.
CNPJ: 21.119.539/0001-34

RESPONSÁVEL TÉCNICO:
ADAM SORDI MAIER
CREA/PR 156554/D

PROJETO ARQUITETÔNICO

OBRA
FECULARIA

LOCAL
**RODOVIA ESTADUAL MS-276
ANAURILÂNDIA MS**

CLIENTE:
ANAURILÂNDIA AMIDOS LTDA.
CNPJ: 21.119.539/0001-34

ESCALA
INDICADA

ASSUNTO:
**ARMAZEM
CORTES
FACHADA**

FOLHA Nº

DATA
MAR/2022

07/10

DES.
OTÁVIO SACUNO