PROJETO DE PAVIMENTAÇÃO

Escala: 1:500

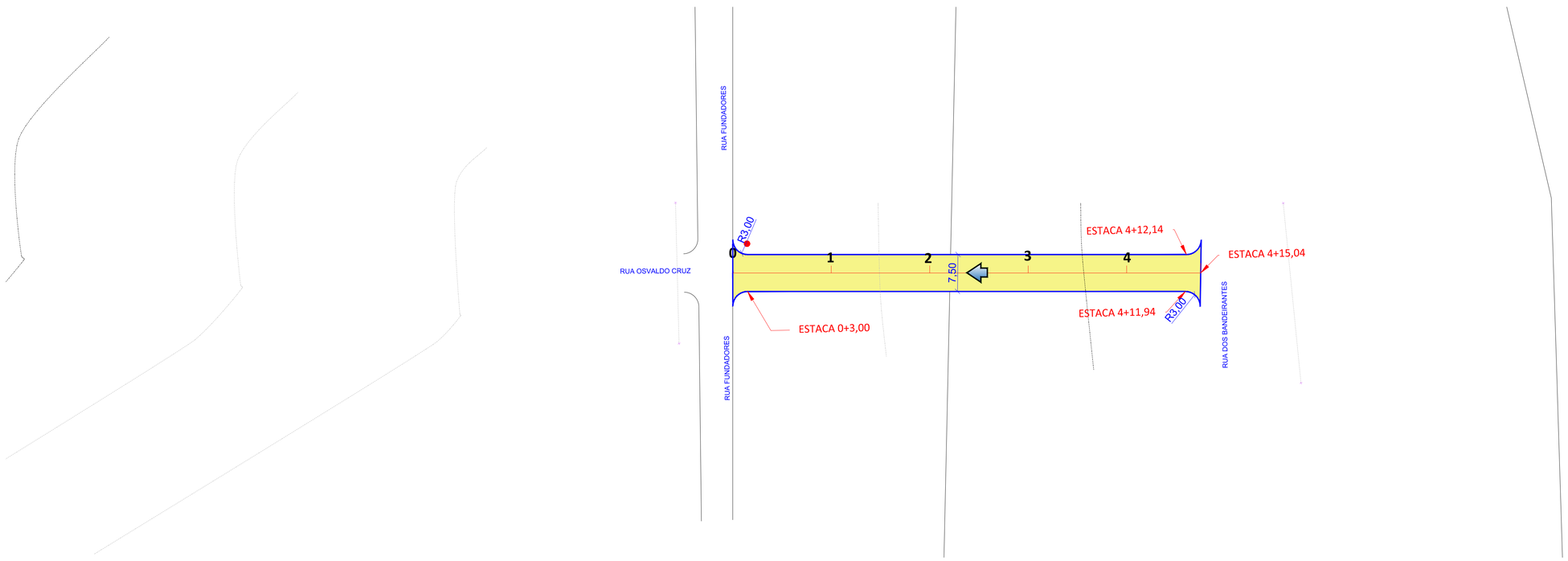

SEÇÃO - TIPO DE PAVIMENTAÇÃO

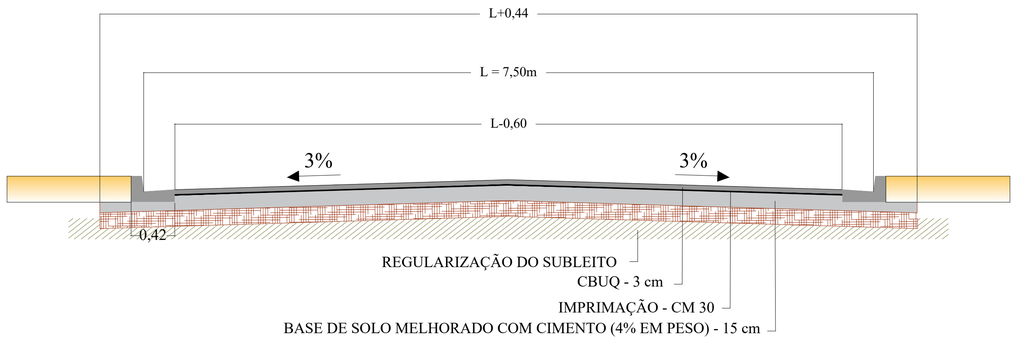

ESTRUTURA DO PAVIMENTO

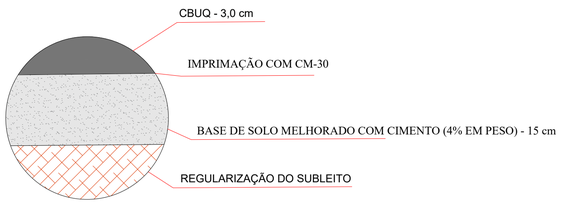

TENTO

Medidas em cm

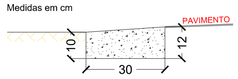

Concreto simples fck=15 MPa

MEIO FIO COM SARJETA

Medidas em cm

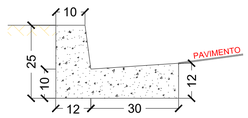

Concreto simples fck=15 MPa

MEIO FIO GUIA

Medidas em cm

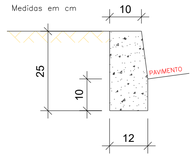

LEGENDA

- MEIO-FIO COM SARJETA À EXECUTAR
- POSTE - REDE ELÉTRICA
- PAVIMENTO À EXECUTAR
- 5 EIXO - ESTACAS (20m x 20m)
- SENTIDO DA DECLIVIDADE LONGITUDINAL DA VIA

ANAURILÂNDIA PREFEITURA

PREFEITURA MUNICIPAL DE ANAURILANDIA

MATO GROSSO DO SUL

OBRA: INFRA ESTRUTURA
PAVIMENTAÇÃO E DRENAGEM DE ÁGUAS PLUVIAIS URBANA

LOCAL: ANAURILANDIA / MS
RUA OSVALDO CRUZ

QUADRO DE ÁREAS

AUTOR DO PROJETO — RESPONSÁVEL TÉCNICO: GOLAM PEREYRA, CREA /MS - 18718

PROPRIETÁRIO: PREFEITURA MUNICIPAL DE ANAURILANDIA

TÍTULO: PROJETO EXECUTIVO
PROJETO DE PAVIMENTAÇÃO - PLANTA DE EXECUÇÃO

FOLHA: PP-01

ESCALA	DATA	REVISÃO	DESENHO
1:500	MAIO/2020		

Arquivo: 02 - Anaurilândia - Projeto Pavimentação.dwg

Nº	DATA	REVISÃO	APROVADO	DESENHOS DE REFERÊNCIA	NÚMEROS