

- LEGENDA:
- PILAR EXISTENTE (20x20) CM
  - PILAR A CONSTRUIR (20x20) CM
  - PILAR A CONSTRUIR (15x25) CM
  - BROCA DE CONCRETO ø25 CM

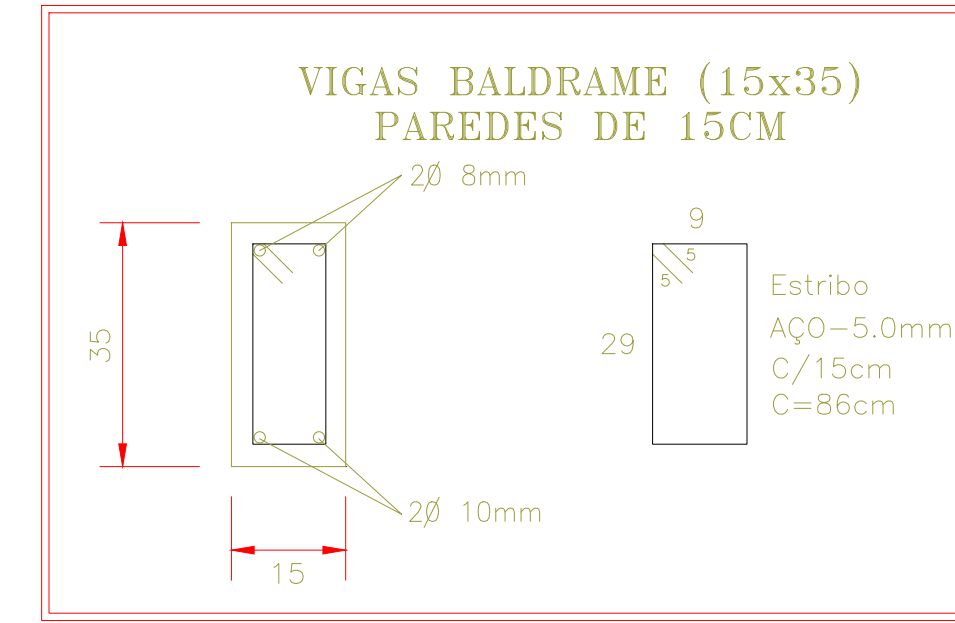

**1** LOCAÇÃO DAS BROCAS  
ESCALA 1:50

**2** DETALHE PILARES E VIGAS  
SEM ESCALA

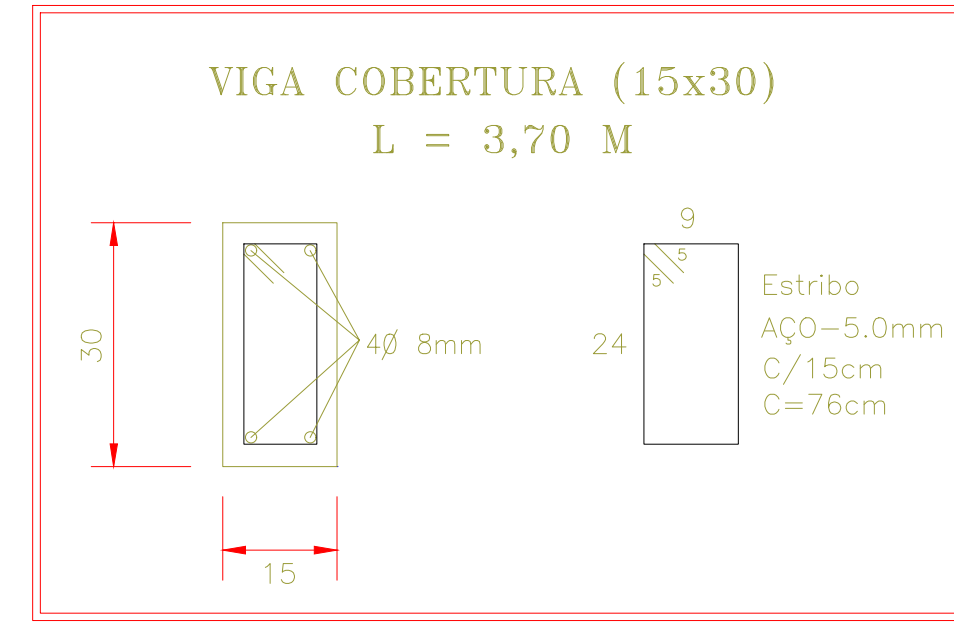
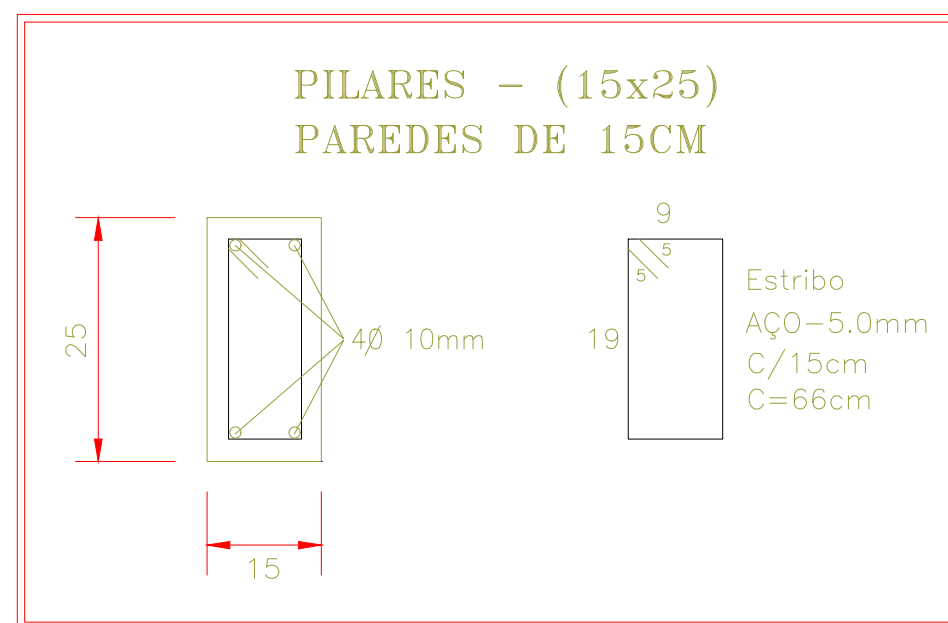
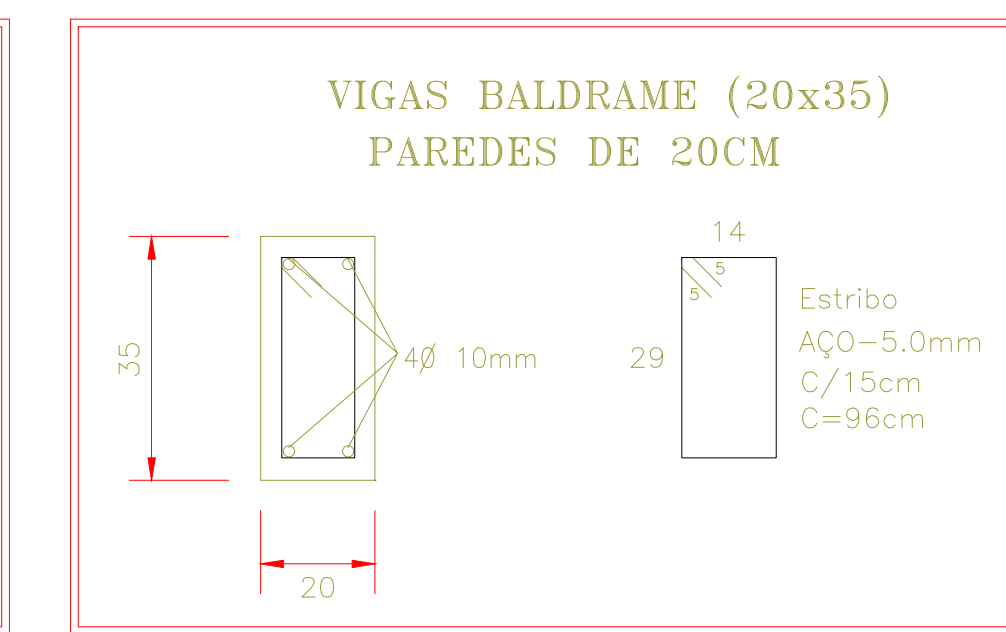
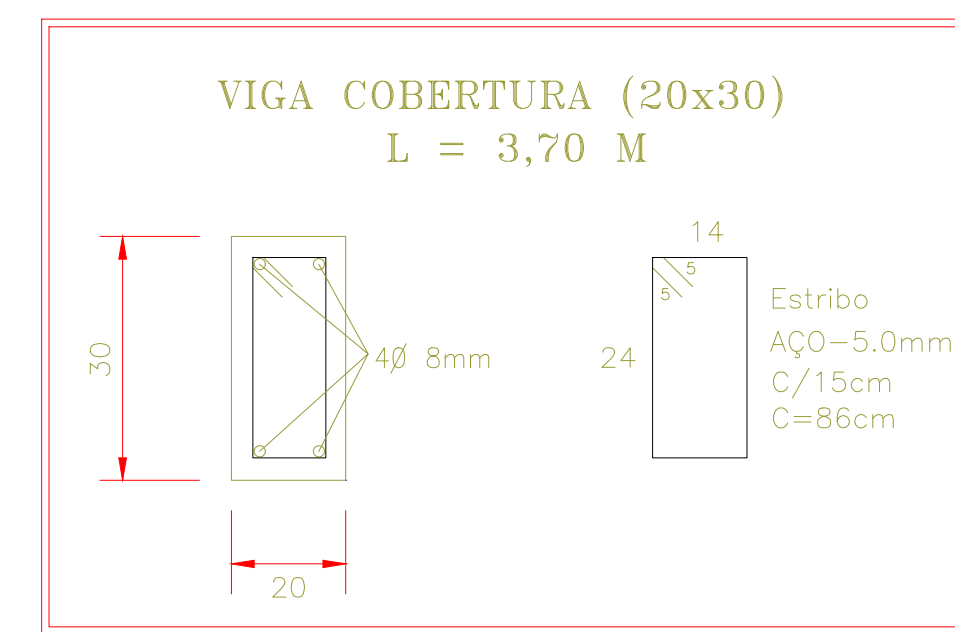
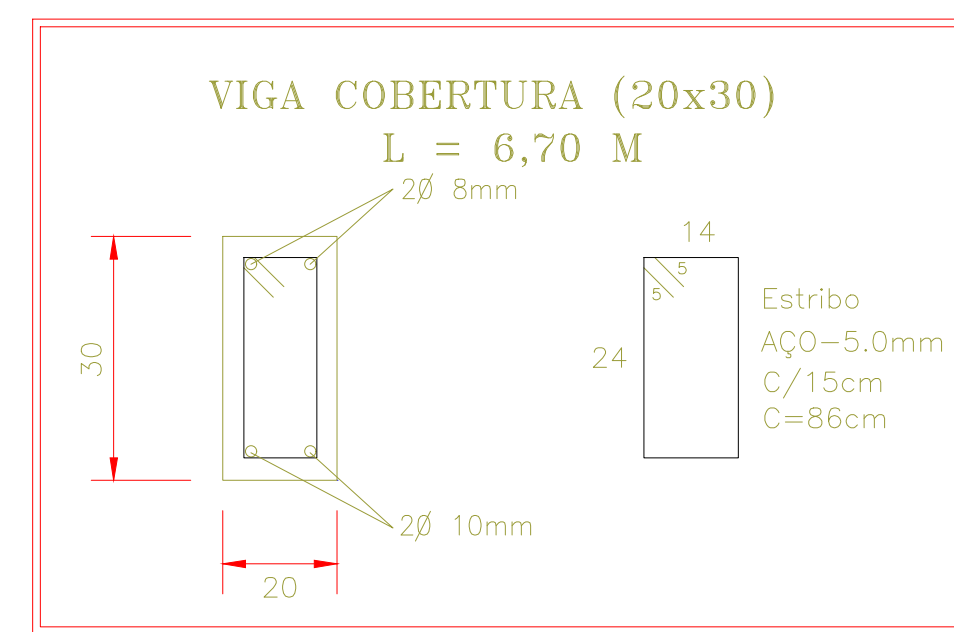
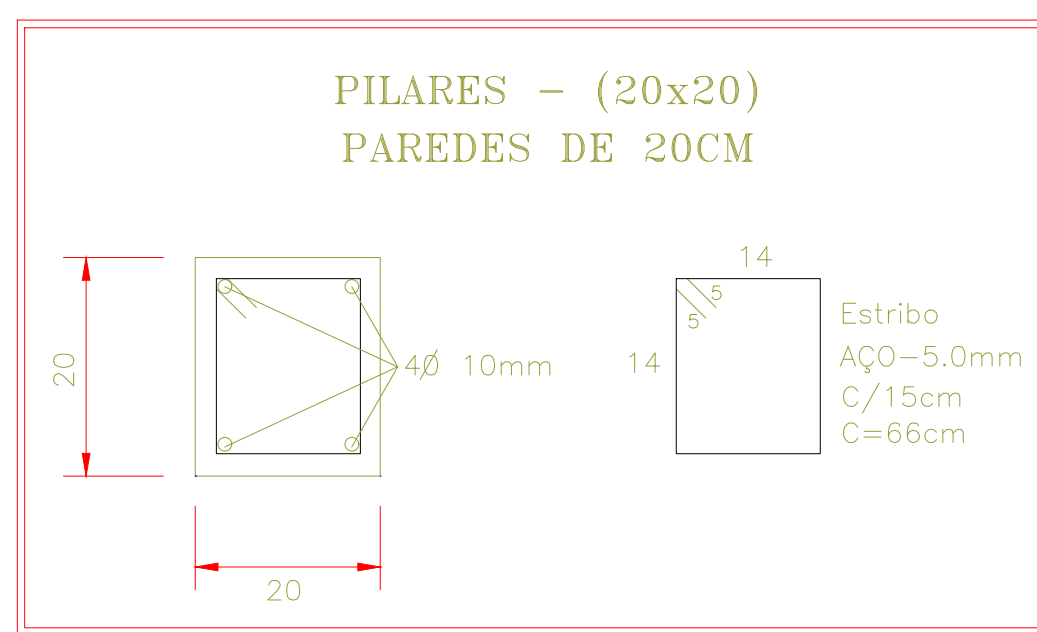
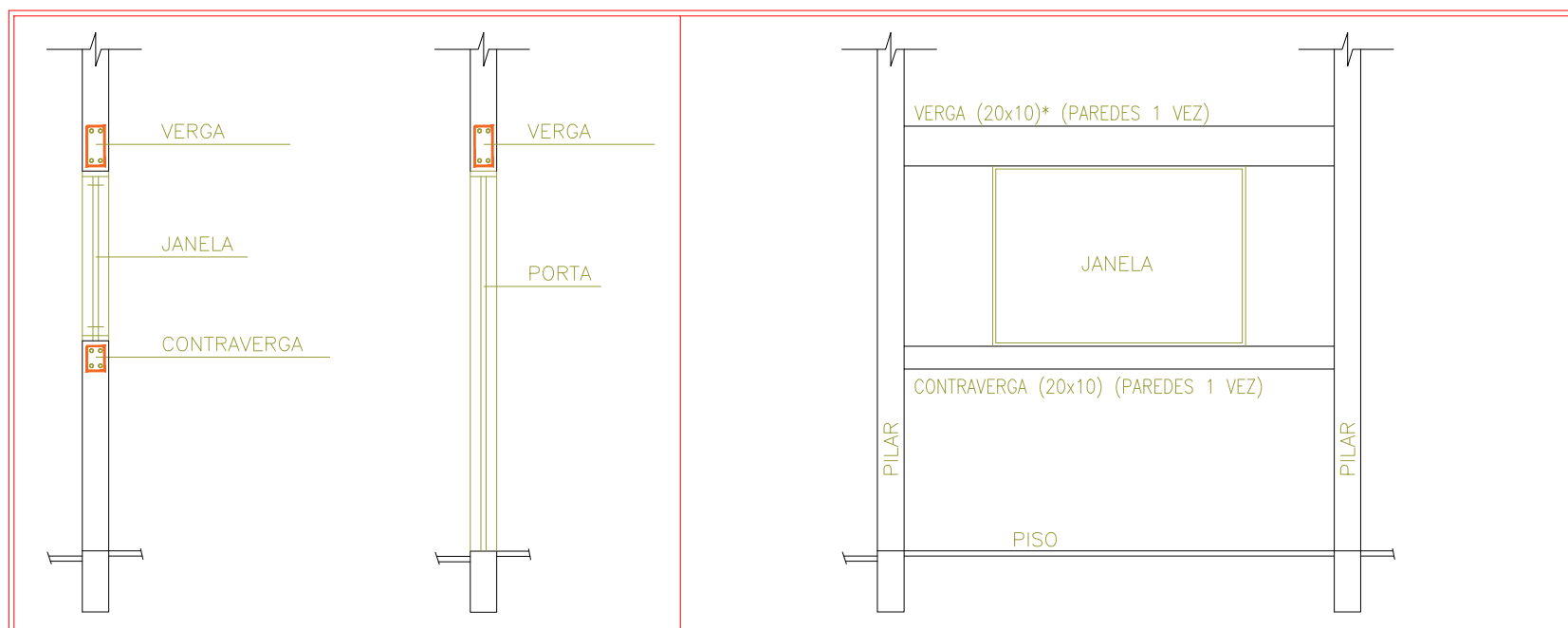
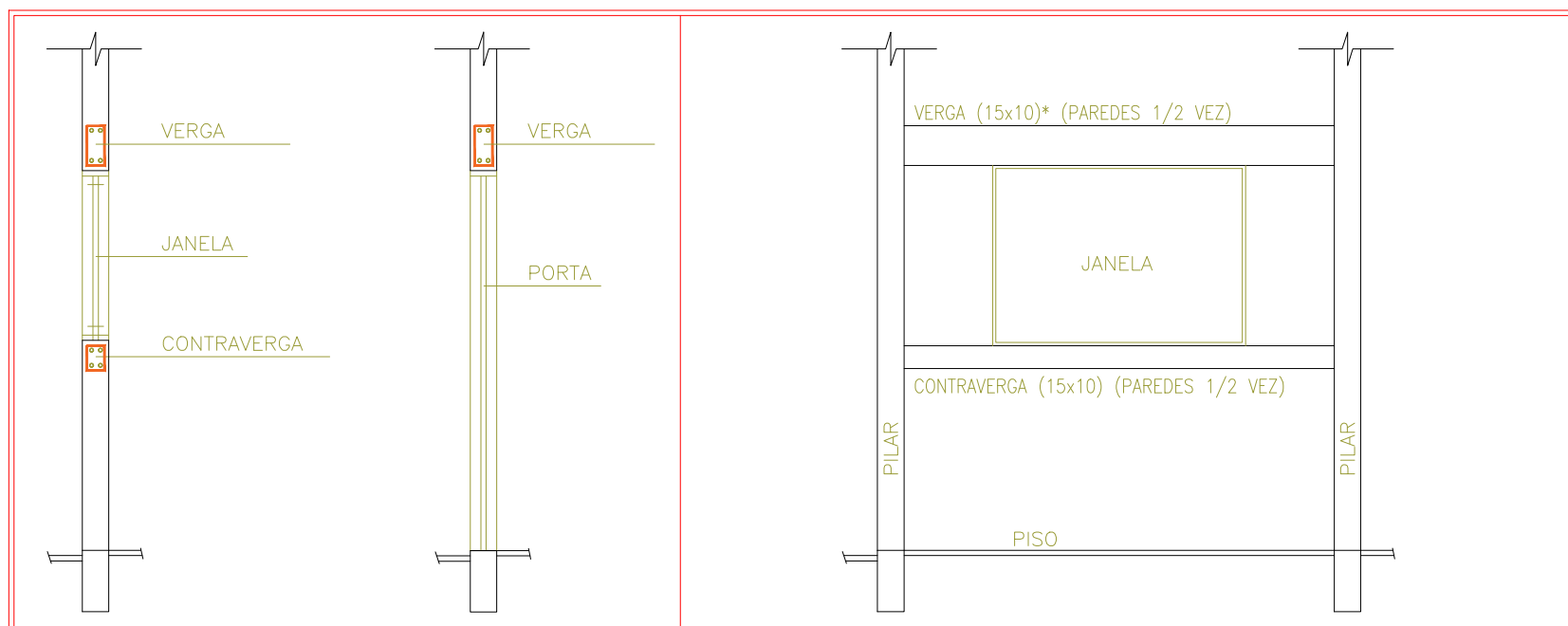
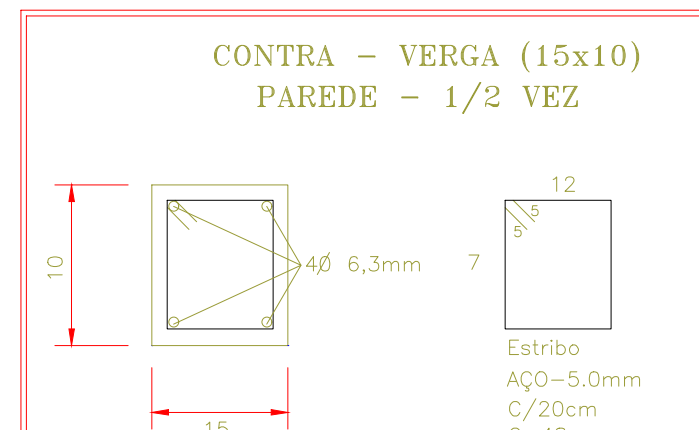
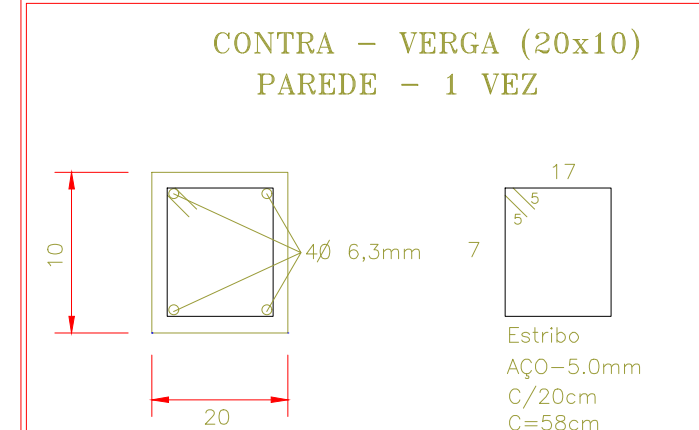
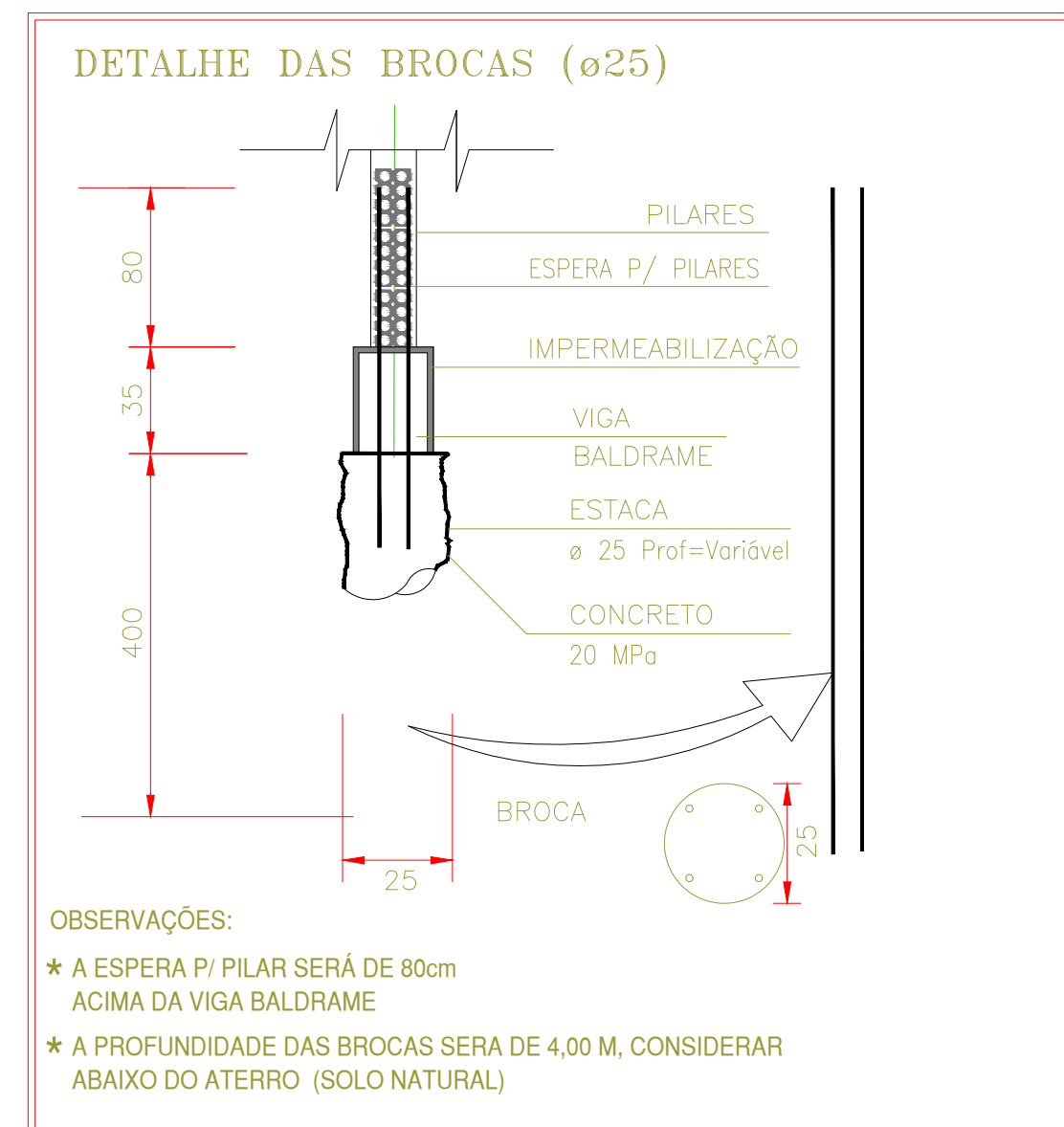

**3** DETALHE BROCAS  
SEM ESCALA

**4** DETALHE VERGAS E CONTRAVERGAS  
SEM ESCALA

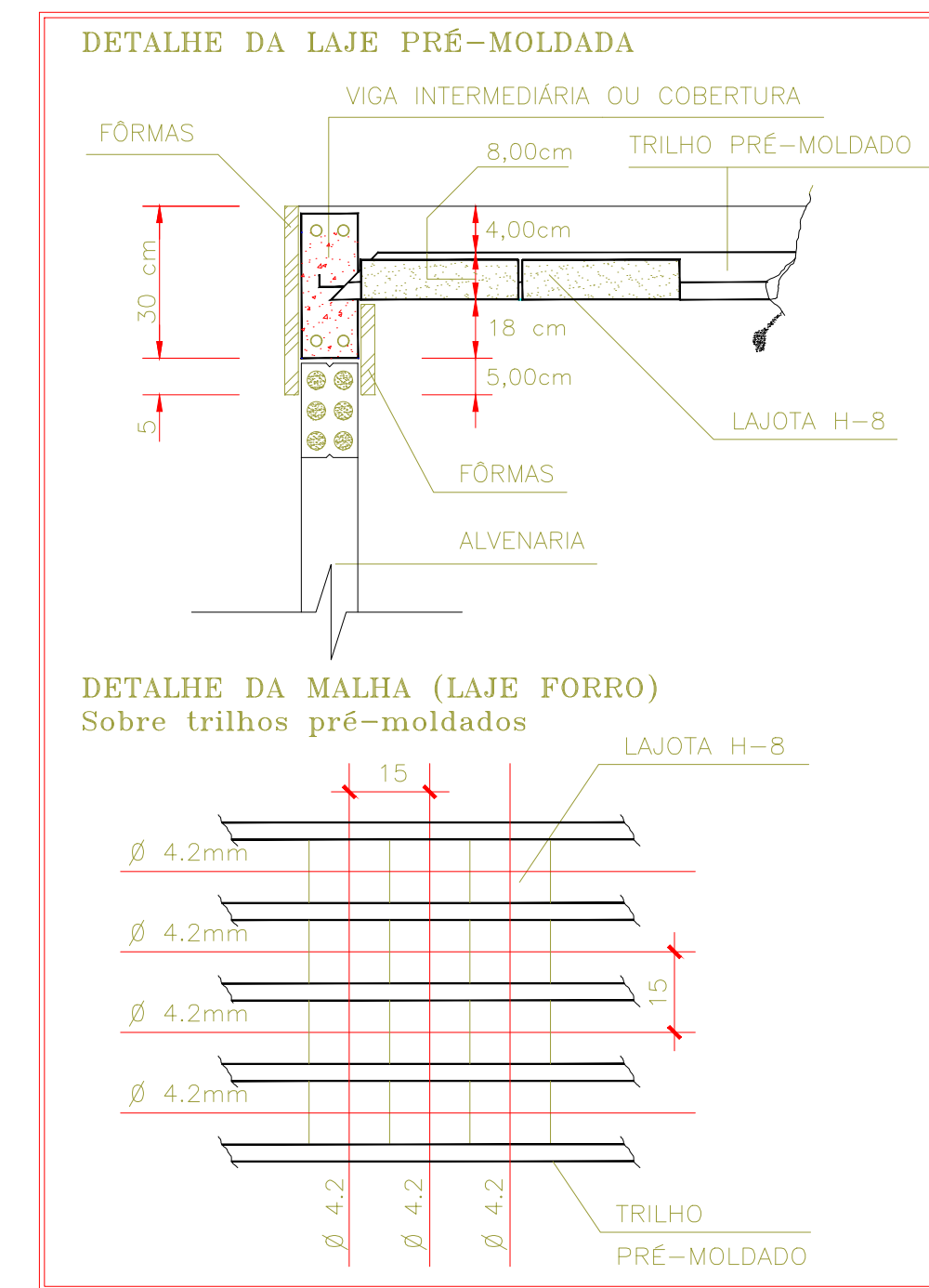

**5** DETALHE DA LAJE  
SEM ESCALA

- NOTAS GERAIS
1. COTAS EM CENTÍMETROS.
  2. CONCRETO A SER UTILIZADO CONFORME ABNT NBR 6118, ABNT NBR 5738, ABNT NBR 5739, ABNT NBR 7211:
    - A) CONSUMO DE CIMENTO NÃO INFERIOR A 350kg/m³;
    - B) ABATIMENTO OU SLUMP TESTE CONFORME ABNT NBR NM 67: ENTRE 12 cm A 14 cm;
    - C) ACRESCADO: DIÂMETRO MÁXIMO 19mm (BRITA 1);
    - D) Fck > 20 MPa AOS 28 DIAS.
  3. A LOCAÇÃO DOS ESTACAS DEVERÁ SER EXECUTADA CONFORME PROJETO, SENDO ESTA DE TOTAL RESPONSABILIDADE DA CONSTRUTORA.
  4. AS ESPERAS DOS PILARES DEVERÃO ESTAR EMBUTIDAS 1,00 M NA BROCA E TER COMPRIMENTO TOTAL DE 2,15 M.
  5. FINALIZADA A EXECUÇÃO DAS ESTACAS, DEVERÁ SER REALIZADO CADASTRO TOPOGRÁFICO DE TODAS AS ESTACAS DE FORMA A APONTAR EVENTUAIS EXCENTRICIDADES E DESAPRIMOS PARA QUE, OBSERVADA QUALQUER INCONFORMIDADE, SEM PROVISÓRIAS AS REAJUSTAGENS NECESSÁRIAS.
  6. PLANEJAR OS TRABALHOS, NUNCA EXECUTANDO NO MESMO DIA ESTACAS COM ESPAÇAMENTO INFERIOR A CINCO DIÂMETROS EM INTERVALO INFERIOR A 12H. ESTA DISTÂNCIA REFERE-SE A ESTACA DE MAIOR DIÂMETRO.
  7. TODAS AS MEDIDAS DEVERÃO SER CONFERIDAS NO LOCAL, ANTES DA AQUISIÇÃO DOS MATERIAIS/EQUIPAMENTOS E EXECUÇÃO DA OBRA
  8. ATENDER A NBR 9050/2015 NA EXECUÇÃO DA OBRA

**GOVERNO DE TRANSFORMAÇÃO**

**Prefeitura Municipal de Anaurilândia - MS.**

**PROJETO DE FUNDAÇÃO E DETALHAMENTOS**  
Creche Distrito de Vila Quebracho

REVISÃO Dezembro/2019 ESCALA Indicada FOLHA 1-1 ART: 132020005748

PROPRIETÁRIO Município de Anaurilândia - MS CNPJ 03.575.727/0001-95

LOCAL Rua Alagoas QUADRA/LOTE/BAIRRO 08 / 01 / Centro CEP 79770-000

CIDADE Distrito de Vila Quebracho - Anaurilândia - MS DATA Dezembro/2019

Projetista: Golam Pereyra

SITUAÇÃO (ESCALA)

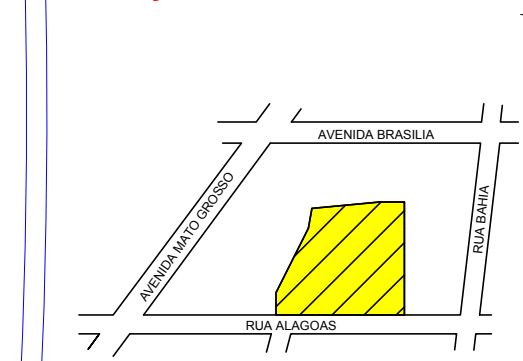

MUNICÍPIO DE ANAURILÂNDIA MS  
PREFEITO MUNICIPAL  
Edson Stefano Takazono

QUADRO DE ÁREAS

EXISTENTE: ..... 297,37m²  
 AMPLIAÇÃO: ..... 26,91m²  
 TERRENO: ..... 1.575,00m²  
 LIVRE: ..... 1.250,72m²  
 TOTAL CONSTRUÍDA: ..... 324,28m²

SECRETARIA DE OBRAS  
VIÁTICA E SERVIÇOS URBANOS  
AUTOR DO PROJETO RESP. TÉCNICO  
Golam Pereyra  
Engenheiro Civil - CREA/MS 18718

APROVAÇÃO