

Fachada
ESCALA 1/50

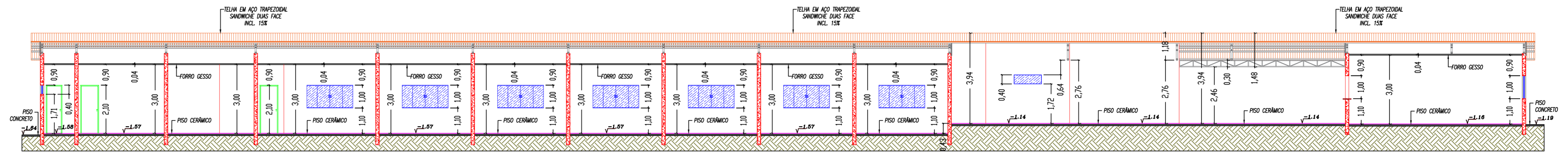

Corte CC
ESCALA 1/100

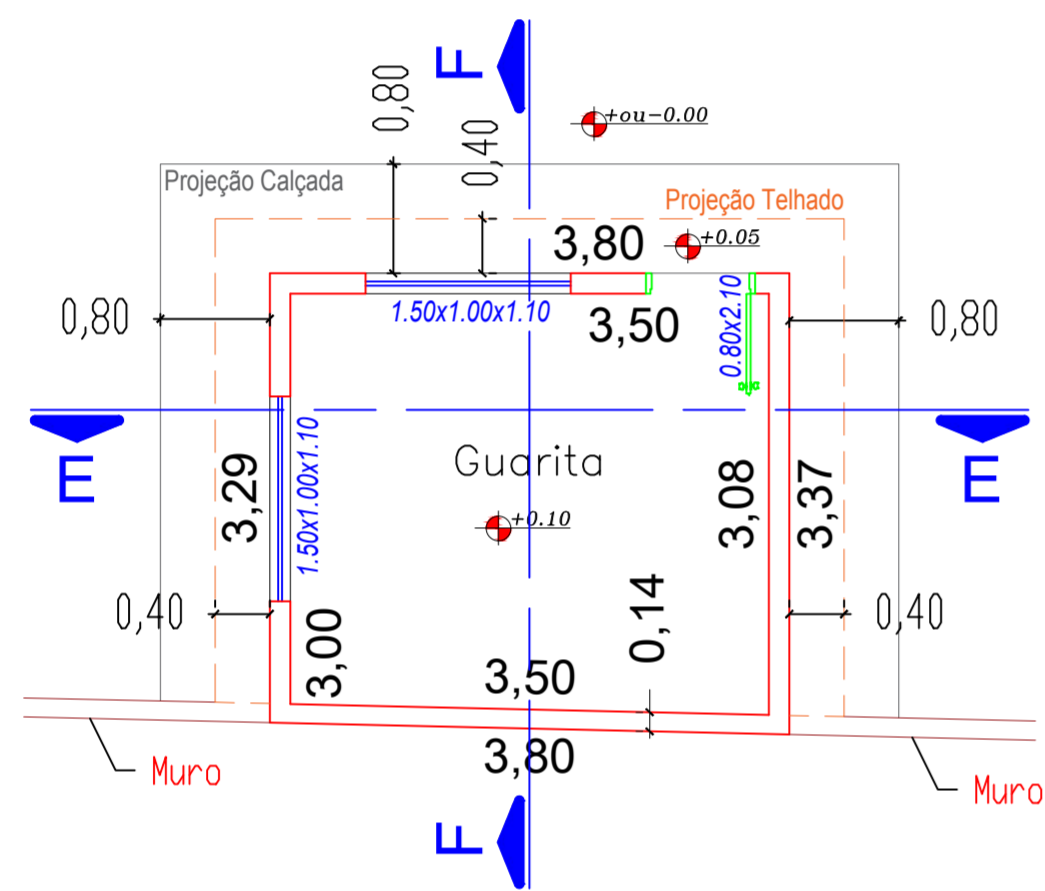

Planta Baixa
ESCALA 1/50

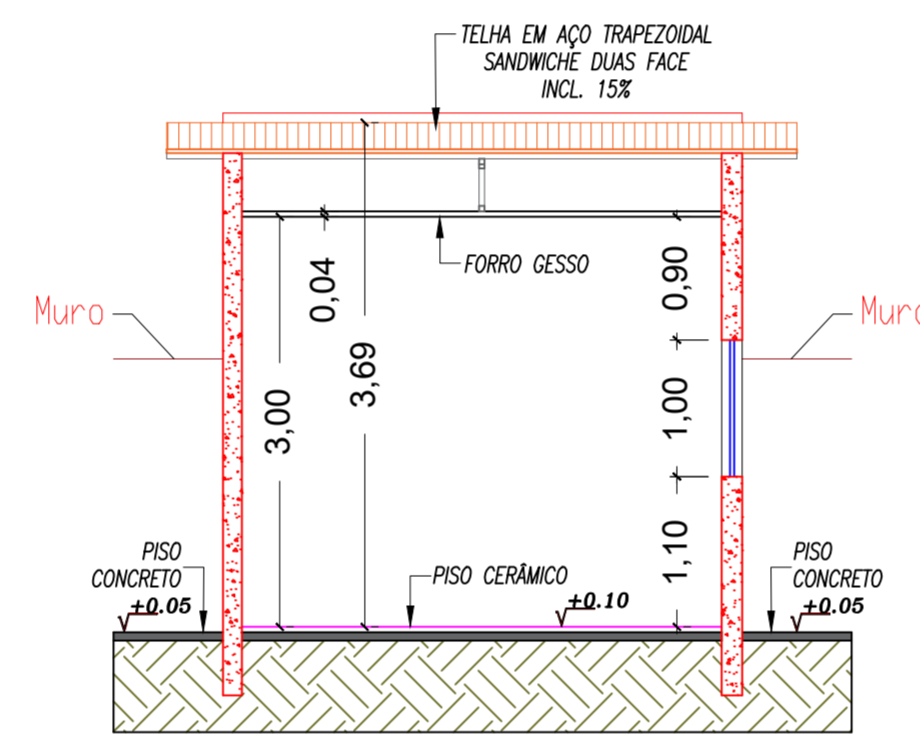

Corte EE
ESCALA 1/50

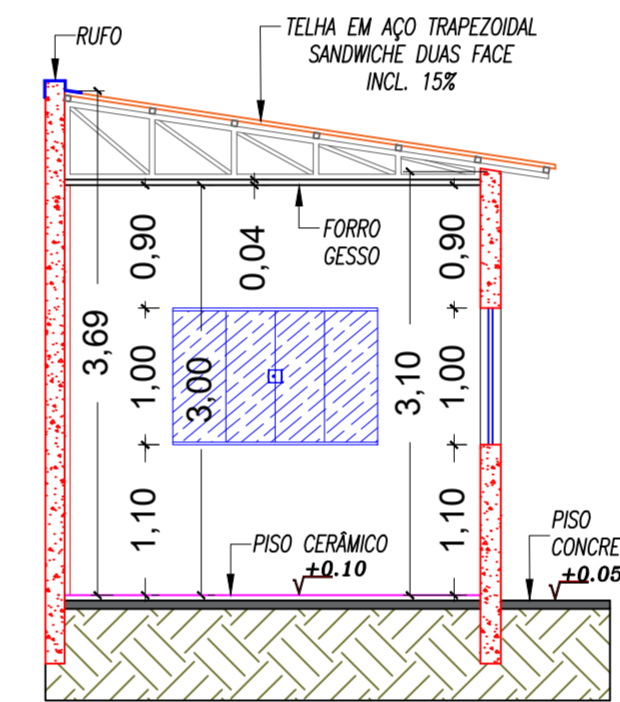

Corte FF
ESCALA 1/50

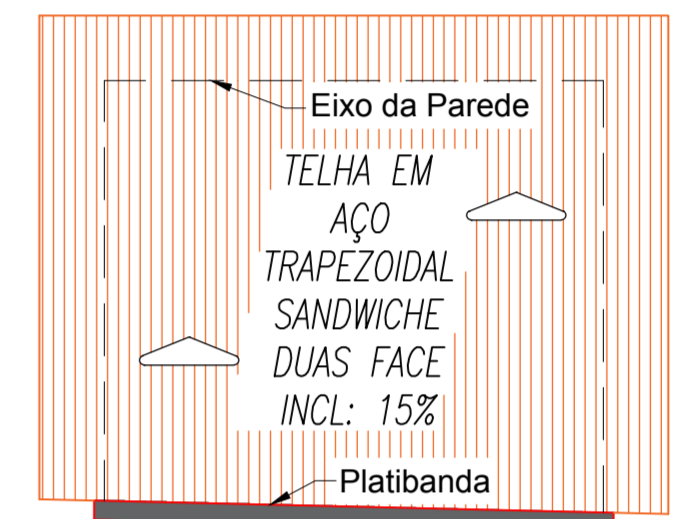

COBERTURA
ESCALA 1/50

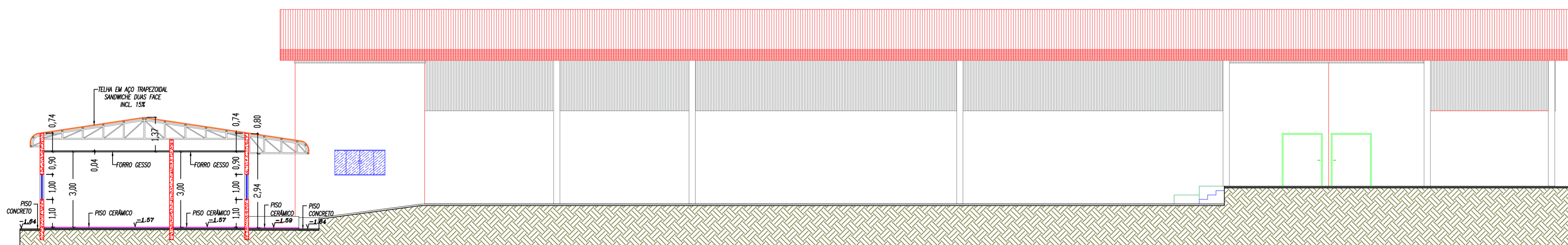

Corte DD
ESCALA 1/100



GOVERNO DE TRANSFORMAÇÃO

Prefeitura Municipal de Anaurilândia - MS.

PROJETO CONSTRUÇÃO: Almoxxarifado
 PROJETO ARQUITETÔNICO: Planta Baixa / Fachada / Cobertura / Cortes
 DATA: Janeiro de 2020
 ESCALA: Indicada
 FOLHA: 3-3
 RRT: 9179746
 PROPRIETÁRIO: Município de Anaurilândia-MS
 CNPJ: 03.575.727/0001-95
 LOCAL DA OBRA: Rua: Dos Fundadores - Quadra 92
 BAIRRO: Centro
 CEP: 79770-000
 CIDADE: Anaurilândia - MS
 Projetista/Glauco Ricci Lopes

SITUAÇÃO S/ ESCALA

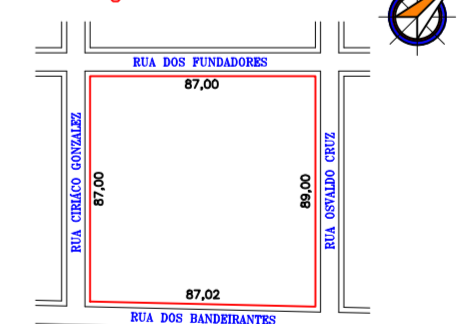

MUNICÍPIO DE ANAURILÂNDIA-MS
 PREFEITO MUNICIPAL
 Edson Stefano Takazono

ÁREA
 Guarita.....12,65 m²
 Área Administrativa.....663,20 m²
 Barracão.....901,91 m²
 Total Obra.....1.577,76 m²
 Terreno.....7.656,00 m²
 Área Livre.....6.078,24 m²

SECRETARIA MUNICIPAL DE OBRAS,
 DEFESA CIVIL, TRANSPORTE E PROJETOS.
 Jeovan Nogueira de Lima
 Arquiteto Urbanista: CAU BR - A97459-5

APROVAÇÃO