

## ÁREA DE INTERVENÇÃO

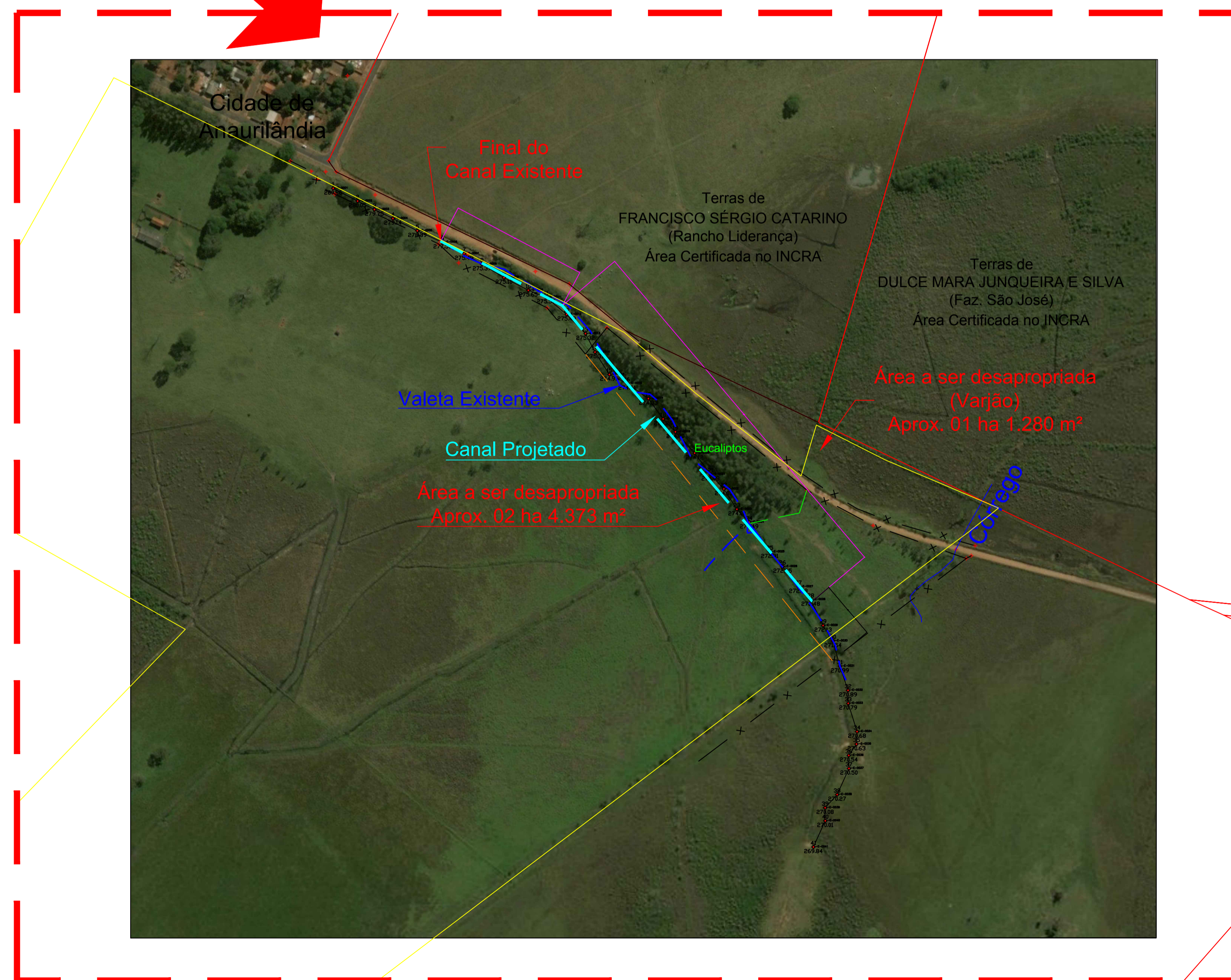

APROVADO PELO PROCESSO N.

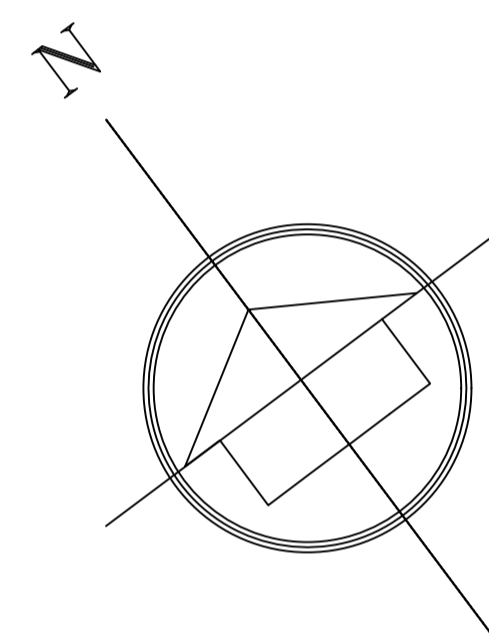
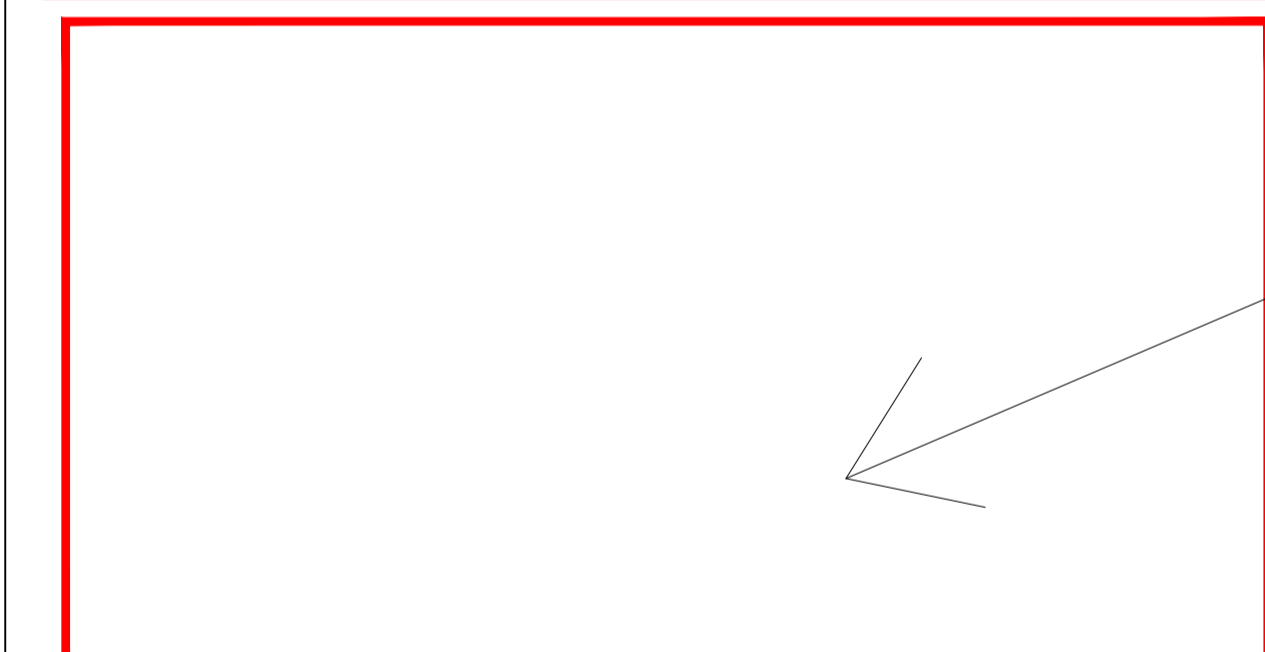

**VANT Engenharia & Serviços**

ART: Configuração Para Plotagem:  Modelo PMA  Arquivo em Anexo

**TÍTULO: DRENAGEM DE ÁGUAS PLUVIAIS  
CANAL CEÚ ABERTO**

**LOCAL: PROLONGAMENTO DA RUA CARLOS GOMES  
MUNICÍPIO DE ANAURILÂNDIA/MS**

ESCALA: SEM ESCALA DATA: MARÇO/2019

**CONTEUDO: MAPA DE LOCALIZAÇÃO  
IMPLANTAÇÃO DO CANAL**

QUADRO DE ÁREAS: ÁREA DO TERRENO	PRANCHAS: <b>01/06</b>
PROPRIETÁRIO(S)	RESP. TÉCNICOS DOS PROJETOS  ROGER CAMARGO BRITES ENGENHEIRO CIVIL CREA-MS 12158/D
PREFEITURA MUNICIPAL DE ANAURILÂNDIA/MS EDSON STEFANO TAKAZONO PREFEITO MUNICIPAL	LUIZ CARLOS DA SILVA ENGENHEIRO AGRIMENSOR CREA: 194773/D-MG - VISTO/MS 3547-7

Rua Val de Palmas, nº 81, Monte Carlo, CEP: 79.022-800 - Campo Grande/MS  
Telefones: (67) 99116-5270 e-mail: vant.engenhariams@gmail.com