

RESTAURAÇÃO - PLANTA DE EXECUÇÃO - RUA PRUDENTE DE MORAIS

Escala: 1:500

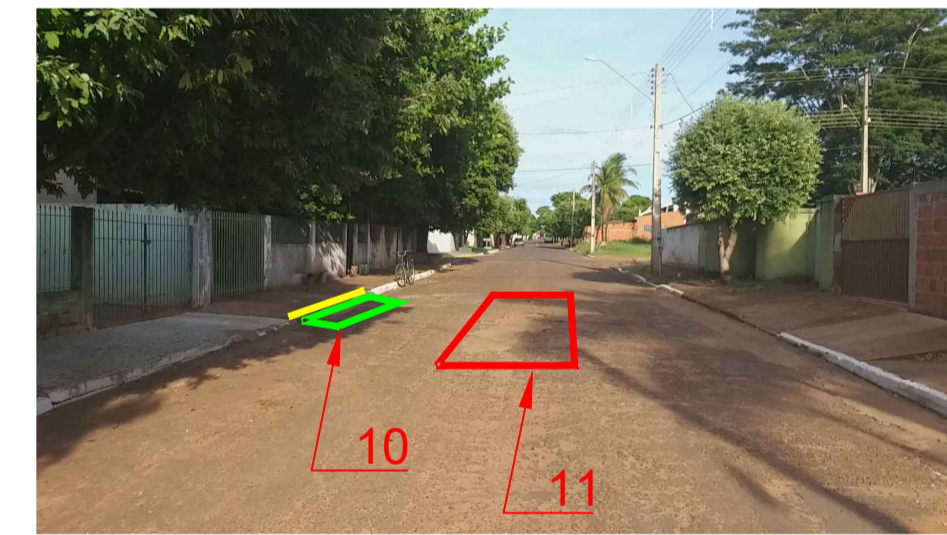
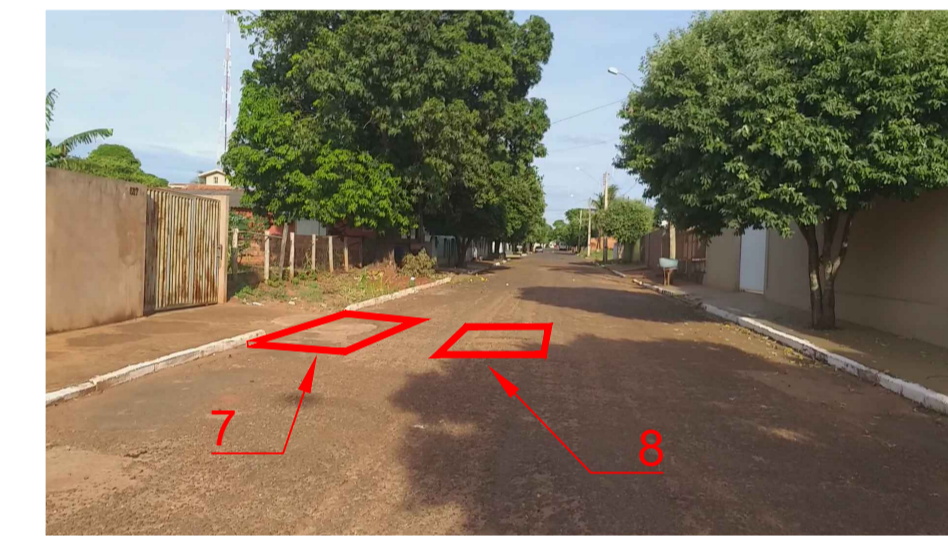
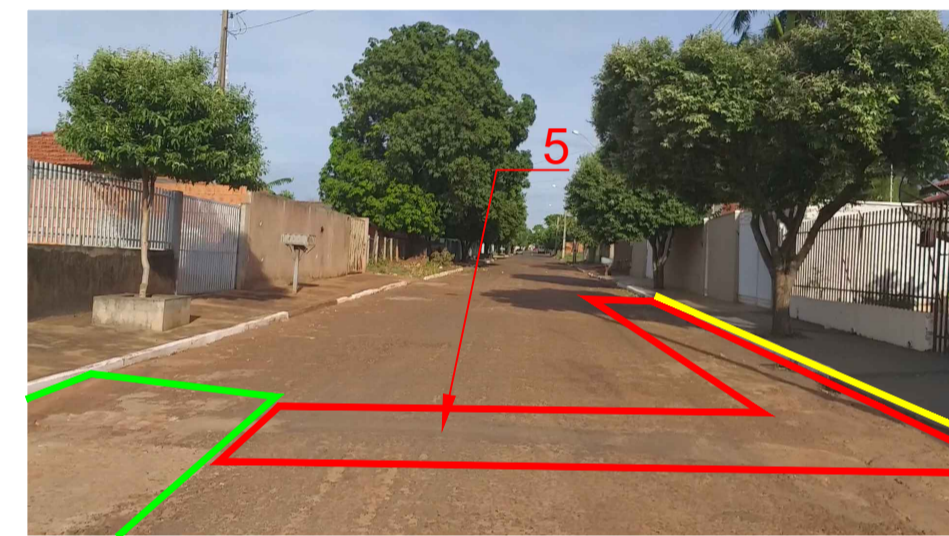
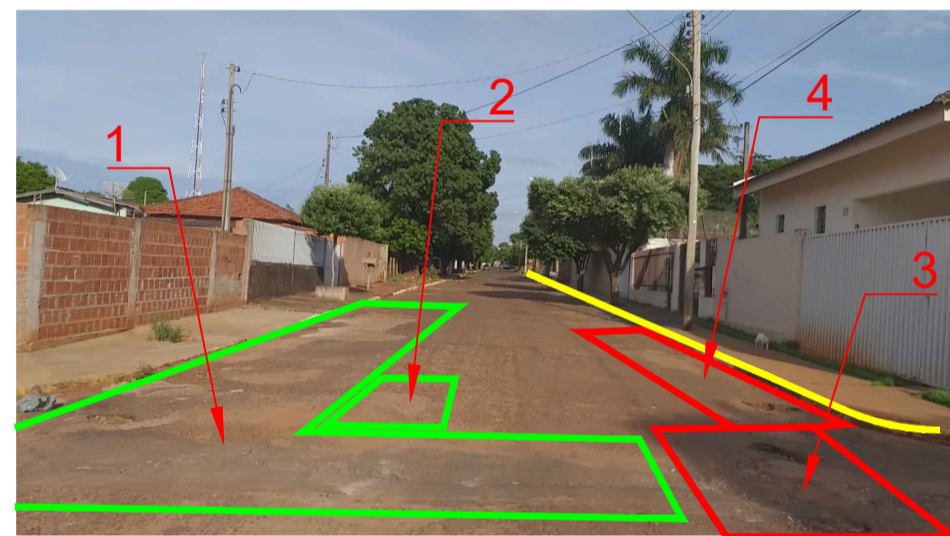
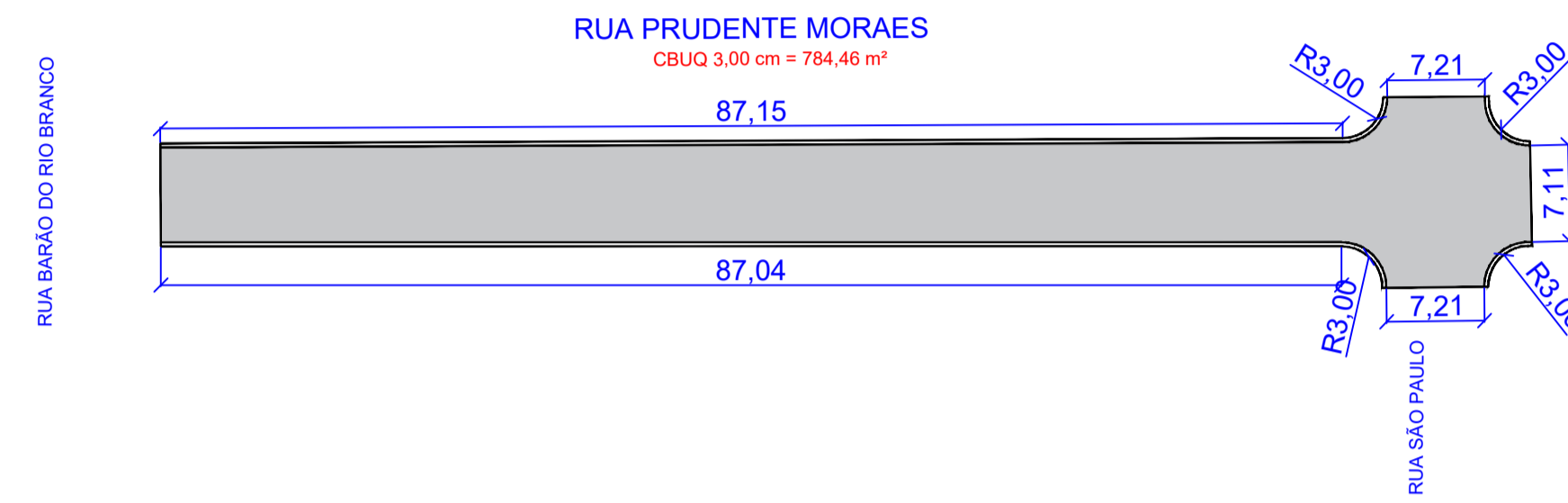
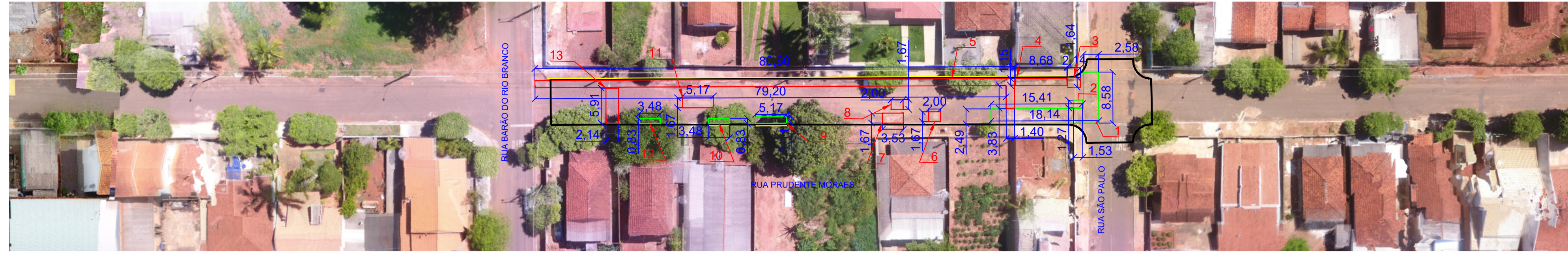
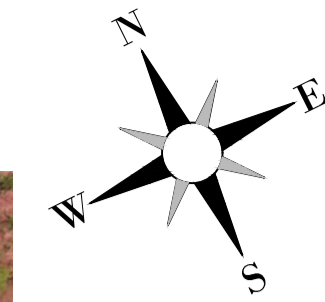

REMENDO FRESAGEM	
NÚMERO EM PLANTA	ÁREA (m²)
01	60,84
02	1,95
09	5,72
10	2,88
12	2,88
<b>TOTAL</b>	<b>74,27</b>

CBUQ 3,00 cm	
DESCRIÇÃO	ÁREA (m²)
RUA	784,46
<b>TOTAL</b>	<b>784,46</b>

REMENDO SUPERFICIAL	
NÚMERO EM PLANTA	ÁREA (m²)
03	3,50
04	10,26
05	100,71
06	3,33
07	5,88
08	3,33
11	8,62
13	12,63
<b>TOTAL</b>	<b>148,26</b>

ANAURILÂNDIA PREFEITURA MUNICIPAL DE ANAURILÂNDIA MATO GROSSO DO SUL	
OBRA INFRA ESTRUTURA RESTAURAÇÃO FUNCIONAL DO PAVIMENTO ASFÁLTICO	QUADRO DE ÁREAS
LOCAL ANAURILÂNDIA / MS RUA PRUDENTE DE MORAIS	PROPRIETÁRIO PREFEITURA MUNICIPAL DE ANAURILÂNDIA
AUTOR DO PROJETO LBM Engenharia EIRELI - ME CNPJ 14.172.539/0001-02 CREA 8497/D MS	RESPONSÁVEL TÉCNICO LÁZARO BARBOSA MACHADO CREA 22058/D MG - VISTO MS 1634
TÍTULO PROJETO EXECUTIVO RESTAURAÇÃO - PLANTA DE EXECUÇÃO	
ESCALA 1:500	DATA JUNHO/2019
REVISÃO	DESENHO Equipe Técnica
FOLHA PE-20	